LA PRENSA

PRIMERA SECCION: PAGINAS 1 Á [illegible]

Año XLIII — Núm. 15.140 — 1 — [illegible] DE ABRIL DE 1912 — Dirección y Administración: Avenida de Mayo 567 al 575

EDICION DE 30 PA[GINAS]

DIARIO DE LA MAÑANA

(Fundado el 18 de Octubre de [illegible])

Precio del ejemplar: 7 centavos

TARIFA DE SUSCRIPCION

	Capital	Interior	Ex[terior]
			$ oro
Un mes	$ 1.70	—	—
Tres meses	" 5.00	—	6.00
Seis meses	" 10.00	12.00	12.00
Un año	" 20.00	24.00	24.00

El precio de suscripción en la capital se entiende dentro del radio que abarcan nuestros propios repartidores; fuera de éste el servicio se hace por correo con igual tarifa que al interior y pago adelantado.

No se atenderá pedido de ningún ejemplar suelto, que se haga fuera del municipio de la capital, sin que se acompañe el importe de un semestre ó de un año adelantado. Las suscripciones pueden comenzar en cualquier fecha, pero terminarán el 30 de Junio y el 31 de Diciembre de cada año.

El importe de las suscripciones podrá enviarse en la siguiente forma: por giro postal donde lo haya; por guía de ferrocarriles ó agencias de transporte, por medio de casas bancarias ó de comercio, y por fin, en estampillas de correo.

Los avisos se reciben hasta las 7 p. m. á precios de tarifa; de las 7 á las 10 p. m. el precio será duplicado. Los de los pobres, gratis.

Los pedidos de suscripción, cambio de domicilio, inserción de avisos y cualquier otra comunicación relacionada con la administración de este diario, deberán dirigirse al Administrador.

Toda correspondencia envíese á nombre de la Dirección.

SUCURSALES DE "LA PRENSA"

EN PARIS—

4 Boulevard de la Madeleine. Director señor Francisco Casaux.

Salones de lectura con todos los periódicos de la América latina. Salas de reuniones para los residentes sudamericanos en París.

Exposición gratuita de productos argentinos.

Boletín telegráfico de acontecimientos notables ocurridos en Sud América.

"Poste restante" gratuito para la correspondencia dirigida á los residentes sudamericanos en París.

En estas oficinas se proporciona gratuitamente al público todo género de informaciones sobre las repúblicas del Centro y Sud América: producción, industria, clima, población, propiedades del suelo, etc. etcétera.

El público encontrará también gratuitamente en los salones anexos de las oficinas de LA PRENSA, periódicos, documentos ilustrativos, muestras de productos y libros referentes á la América del Sud y del Centro.

EN LONDRES—

Para anuncios, dirigirse al señor Harold Neill, 7, Mincing lane, E. C., Londres.

EN LA PLATA—

Calle 54, núm. 556, Director Manuel M. Elicabe.

POSTE RESTANTE DE "LA PRENSA"

En la administración de este diario, se encuentran depositadas las siguientes cartas, que serán entregadas á los interesados previo justificativo, desde las 12 m. hasta las 7 p. m.

Elsa Engelbrecht, Manuel Ortelga Villodres, Rogelio Núñez Teureiro, José Vásquez, Amalia Gutiérrez, J. Gómez, Juana M. de Larrumbe, Antonio Sánchez Mosquera, Juan Manuel Sánchez García, Juana Gastaldi, M. Chensjoski, Andrés Siniego (teleg.), Dr. Ifurrigarro, Ciro I. La Banca, José Baró, José Veiga Pandelo, Francisco V. Domeca, Valero Vidal, Adela Penna Vitale, Antonio Suárez, Rosendo Rojó Rivadavia, Julián Rubio, Andrés Masagué, Esequiel B. Labora, Juan Antonio López, Hilario Anido, Duquenoy (ingeniero), Josefa Catáneo, Enrique Erd, Manuel Fernández López, Alberto Fancho, Sara Guerra.

NOTA—Este servicio es gratuito y exclusivo para las cartas que vengan del exterior; las que procedan de esta capital é interior de la República, no serán recibidas por la administración, y las que se pongan en lista y no fueran retiradas en el plazo de un mes, serán devueltas al correo. En este servicio no se admiten impresos, tarjetas postales, ni circulares de ningún género. La administración no se hace responsable por errores que puedan ocurrir en la entrega de las cartas.

DIVERSIONES PUBLICAS

TEATROS

COLON—Concesionario, C. Ciacchi.—Gran compañía lírica italiana. Temporada de 1912—Elenco artístico.—Sopranos: Bau Bonaplata Carmen, Bori Lucrezia, Figoritti Emilia, Reussi Emilia, Neidt Lucía, Avezza María, Garavaglia Lina; modiosopranos y contraltos: Garibaldi Luisa, Matsnauer Margherita, Perniflora Garavaglia Rosa, Lucci Elena; tenores: Anselmi Giuseppe, Grassi Reinaldo, Ferrari Fontana, Edoardo Bonfanti Carlo, Paltrinieri Giordano, Pinicorsi Gaetano; barítonos: Amato Pasquale, De Luca Giuseppe, Badini Ernesto, Brombara Vittorio, Lussardi Gino, Rasponi Romano; bajos: De Angelis Nazzareno, Masini Pierallí Angelo, Betoni Vincenso, Rusconi Francesco; bajo cómico: Paterna Concetto; maestros concertadores y directores de orquesta: Comm. Arturo Toscanini, Bernardi Molinari: Orquesta de 100 profesores, banda de 24 ejecutantes, 100 coristas, 36 bailarinas, 16 niños cantores. El repertorio será elegido entre las óperas siguientes: Crepúsculo degli Dei, Falstaff, Sansone e Dalila, Manon Lescaut (Puccini), Manon (de Massenet), Tristano e Isotta, Werther, Madame Buterfly, Boheme, I Pagliacci, Cavallería Rusticana, Mefistófele, Romeo e Giulieta, Don Pascuale, La Fanciulla del West, Tosca, Rigoletto, Pescatori di perle, Don Giovanni. Operas nuevas: Figli di re, Arianna e Barbe Bleu.

Abono — Desde la fecha queda abierto un abono de 60 funciones pudiendo dividirse en dos turnos de 30 funciones. Precio del abono á 30 funciones, establecido de acuerdo con la Intendencia Municipal:

Palcos bajos y balcón con 4 entradas	$ 5.000
Palcos altos con 4 entradas	" 3.000
Palcos cazuela con 4 entradas	" 1.500
Palcos baignoire con 4 entradas	" 1.250
Tertulias de platea con entrada	" 450
Tertulias de cazuela, primera fila, con entrada	" 220
Tertulias de cazuela, otras filas, con entrada	" 174
Tertulias altas primera fila, con entrada	" 160
Tertulias altas otras filas, con entrada	" 120

No se hacen alteraciones en los precios de las localidades, ni excepciones de ninguna especie. Los precios de las localidades sobrantes serán fijados diariamente y excederán siempre á los del abono. El pago será dividido en dos cuotas: la primera en el acto de suscribirse, y la segunda á la llegada de la compañía. Los abonados del primer turno tendrán derecho á la función del 25 de Mayo y clausura; y los del segundo turno á la del debut y 9 de Julio. Los señores abonados de la temporada lírica italiana del año pasado, tendrán la preferencia á sus localidades hasta el día 28 de Marzo, y este plazo será improrrogable. Los abonos se recibirán todos los días hábiles, de 1 á 5 p. m. en la secretaría del teatro, Cerrito y Tucumán.

COLISEO—Plaza Libertad—Gran compañía de opereta La Teatral. Director artístico Cav. Giulio Marchetti. Propiedad de la sociedad en Acom La Teatral. Director-gerente Walter Mocchi.—Jueves 11—La duchessa di Danzica.—Platea con entrada 4 $.

OTRO—Gran compañía lírica italiana.—Elenco artístico. Maestro concertador, director de orquesta y director artístico: Cav. Gino Marinuzzi.—Maestro director de orquesta Arturo Padovani. Maestro sustituto, Alfredo Martino. Sopranos: Rosina Storchio, Eraiide Cervi-Caroli, Elena Rakowska, Amelia Galli-Curci; medio sopranos: Regina Alvarez, María Marek; tenores: Giuseppe Taccani, Luigi Marini, Augusto Scampini, Manfredi Polverosi; barítonos: Riccardo Stracciari, Edoardo Fati-Canti, Renzo Minolfi; bajos: Giulio Cirino, Carlos Walter; bajo-cómico, Giorgio Schottler; comprimarios: Cesare Spadoni, Gualtiero Favi, Ettore Frucchi-Durini, Ada Favi, Flory Gilda, María Alemanni, Maestro de coros: Paride Soffritti. Director de escena y coreógrafo: Romeo Francioli; coreógrafa, Rosa Piantanida; apuntador: Casimiro Saporetti, 70 profesores de orquesta, 20 músicos de banda, 60 coristas, 16 bailarinas, todos del teatro Costanzi de Roma.

Abono especial — Desde la fecha queda abierto un abono especial á 16 funciones sobre las 24 que la empresa establecerá de abono durante la temporada:

Precio del abono á 16 funciones:

Palcos bajos sin entradas	$ 1280
Palcos balcón sin entradas	" 960
Palcos altos sin entradas	" 640
Platea con entrada	" 160
Tertulia balcón con entrada	" 64

Estreno de la compañía: 7 de Mayo.

NOTA—En los precios de las localidades no se hacen alteraciones ni excepciones. En boletería los precios serán fijados diariamente y serán siempre superiores á los del abono. El pago será dividido en dos cuotas: la primera en el acto de suscribirse, la segunda á la llegada de la compañía. Los señores abonados de la temporada del año pasado, tendrán la preferencia á sus localidades hasta el 8 de Abril, y este plazo será improrrogable. La secretaría del teatro Coliseo queda abierta todos los días desde las 10 hasta las 12 m. y de la 1.30 á las 7 p. m.

SAN MARTIN—Compañía dramática española Enrique Borrás. Primera actriz señorita Ana Adamus.—Jueves 11—Fin de condena. El señor López.—Platea con entrada $ 4.

POLITEAMA ARGENTINO — Temporada de 1912 — Gran compañía italiana de óperas cómicas, operetas y féeries de Etto[illegible]

ODEON—Temporada de 1912—Abono á 60 funciones, á lunes, miércoles y viernes de moda de las compañías dramáticas de Rosario Pino, Ermete Novelli, Lucien Guitry y seis conciertos del afamado virtuoso Antonio Sala. Palcos bajos y balcón sin entrada, 2940 $; palcos altos sin entrada, [illegible] $; tertulia de platea con entrada, 462 $; tertulia altas primera fila, 267 $.—[illegible] á 19 [illegible] á domingos y días festivos: Palcos [illegible] y balcón sin entrada, 880; palcos altos [illegible] entrada, $ 235; tertulias de platea con entrada $ 72; tertulias primera fila $ [illegible]. [illegible] el abono á matinées están comprendidas nueve de la compañía Rosario Pino, cinco de la compañía Ermete Novelli, y cinco de la compañía Lucien Guitry. El impuesto municipal mitad á cargo del abonado y mitad á cargo de la empresa. A los señores abonados á la temporada anterior se les reservarán sus localidades hasta el día 10 de Marzo.

AVENIDA — Empresa Rogelio Pérez y Cía.—Gran compañía cómico lírica española. Director artístico, señor José López Silva. Primer actor y director de escena Eugenio Casals. Espectáculo por secciones.—Jueves 11—El dúo de la Africana. La corte de Faraón. El país de las hadas. La diosa del placer.

VICTORIA—Gran compañía cómica de Juan Balaguer. Primera actriz Concepción Catalá.—Jueves 11. Debut.—El centenario. Herida de muerte.—Platea con entrada $ 2.50.

BUENOS AIRES — Gran compañía española de operetas. Manuel Casas. Maestros concertadores y directores de orquesta Antonio Puchol y Carlos Alvarez.—Jueves 11—El príncipe de Bohemia.—Platea con entrada $ 3.

COMEDIA—Gran compañía de zarzuela española Rogelio Juárez. Maestro concertador y director: Bernardino Terés. Espectáculo por secciones.—Jueves 11—Anita la risueña. Reestreno: ¡Quiere usted comer con nosotros? El príncipe Casto. Su majestad el Couplet.

[illegible] — Gran compañía cómico-lírica española dirigida por el primer actor y [illegible] José Palmada. Maestro director y concertador, Manuel Font.—Jueves 11—El país de las hadas. La gatita blanca. La verbena de la paloma. Las bribonas.

APOLO—Corrientes y Uruguay—Empresa A. S. Giovanetti.—Gran compañía cómico-dramática nacional, dirigida por el primer actor Guillermo Battaglia. Primera actriz, Angela Tesada. Asesor literario, Tito Livio Foppa.—Jueves 11— Fuego en el convento. El festín de los lobos.—Platea con entrada $ 2.

MARCONI—Empresa arrendataria José y Luis Crodara.—Tournée en la América del Sud de la trágica italiana Mimí Aguglia Ferrau. Dirección artística: Vincenzo Ferrau.—Jueves 11—Santarellina.—Platea con entrada $ 3.

OTRO—Próximamente llegará de Europa la gran compañía dramática italiana "Popolare"; dirigida por el primer actor Achille Majeroni. Empresa Giuseppe Gamna. Debut de la compañía en la 2a. quincena de Abril.

TEATRO NUEVO — Compañía dramática nacional Pablo Podestá. Director artístico, Joaquín de Vedia. Primera actriz, Blanca Podestá. Primera característica Orfilia Rico.—Jueves 11—Más allá de la ley.—Platea con entrada $ 2.

NACIONAL—Corrientes 960 — Compañía lírico-dramática nacional Podestá-Vittone. Director artístico: Ulises Favaro. Espectáculo por secciones.—Jueves 11.—Los escruchantes. Reprise: La cuarteleras, Fresco, el andarín, Caras y Caretas.

MODERNO—Plaza del Congreso.—Empresa: Mariano R. Messuti.— Compañía francesa de comedias y vaudevilles, dirigida por el señor Paul Lefrancais que llegará por el vapor "Valdivia" y debutará el sábado 13 de Abril con la comedia en 3 actos Theodore et Cie.—Platea con entrada $ 3.50.

NACIONAL NORTE — Santa Fe 1860 y Callao — Compañía cómico-dramática argentina María Gámez. Primer actor y director Enrique Arellano.—Jueves 11—Amor á oscuras. Torno libre.—Platea con entrada $ 2.

VARIEDADES — Plaza Constitución. — Gran compañía cómico dramática española dirigida por el primer actor Juan Domenech. Primera actriz, Carmen Jarque. —Jueves 11—Los seis grados del crimen. —Platea con entrada $ 1.

ARGENTINO — Compañía cómico-lírica Florencio Parravicini. —Jueves 11—La campusa, Gorrión y Palito. En la ventana. —Platea con entrada $ 2.

VARIEDADES Y CINEMATOGRAFOS

PALACE THEATRE—Corrientes 757—Cinematógrafo para familias. Dirección Casa Lepage. Orquesta de 20 profesores bajo la dirección del maestro Carlos Marchal.—Jueves 11—Estreno: La pequeña viuda.—Platea $ 1.20.

TEATRO ATENEO—Corrientes y Maipú—U. T. 204, Av. Orquesta bajo la dirección del profesor Maurage—Jueves 11—Matinée á las 2.45 y soirée á las 8.45 p. m. Estreno: Víctimas de la Cruz Roja.

CINE OPERA—Corrientes 843—Gran cinematógrafo Pathé Fréres. Dirección Casa Lepage, 2 funciones diarias. Gran matinée de 2.30 á 6.30, 4 secciones.—Platea 0.30. Noche, función entera á las 9.—Platea con entrada 0.70. Todos los días estrenos. perm.

PETIT PALACE—Libertad 976—Cinematógrafo para familias. Dirección Casa Lepage. Orquesta bajo la dirección del maestro Carlos Marchal.—Jueves 11—Selección de estrenos.—Platea $ 1.

CASINO—Empresa South American Tour: Matinée todos los domingos, jueves, sábados y días feriados. Noche: Grandioso éxito de Los 5 Flying Banvards, Los 5 Whiteleys, Typicks, Minino, Cesaria, Joe Chas y toda la compañía.

SCALA—Empresa South American Tour, Sociedad anónima, Esmeralda 445—Esta noche: Contra Appel de Nuit, Yvonne Printemps, Mr. Balazy, Mr. Volgrand, Mr. H. Bruneau.—Entrada general $ 2.

ROYAL THEATRE—Empresa G. Carriol y Cía. — Gran compañía francesa de operetas y revistas. Todas las noches gran éxito de la revista Halte-la!...—Entrada general $ 1.50.

ALCAZAR—Sarmiento 1157—Music Hall—Números de canto y baile. Atracciones, Variedades, Cinema. Continuos debuts. Nueva empresa.—Entrada general $ 1. perm.

TEATRO PARISIANA—Lavalle 842 — U. T. 3219, Lib.—Gran compañía francesa de revistas y operetas. La revista en un prólogo, 3 actos y 16 cuadros: Parisiana Sourit.

CINE BELLA VISTA—Pueyrredón 336—Recientemente inaugurado para familias. Gran orquesta. Hoy notables estrenos. María, reina de Escocia y otros.—Platea función completa 0.30. 19

COLON DE FLORES—Sud América 60—Hoy jueves diez notables estrenos. — Platea 0.40, palcos con 4 entradas $ 2.50. 10

PALACIO NOVEDADES — Florida 146—Gran compañía lírica dramática y de gran guignol. Dirigida por el primer actor señor Sánchez Ortega.—Dos grandes funciones diarias. Entrada por sección 60 cts. Hoy á las 4 — Fábrica de embustes. Los embusteros.—Noche, á las 9—La señora capitana. La cuerda floja. Fábrica de embustes.

SALON TEATRO DON JUAN DE GARAY —Garay 3467—Cinematógrafo especial para familias. Función todas las noches.

CIRCO ANSELMI — (De Luis Anselmi) Larrea y Lavalle — Gran compañía ecuestre y de dramas nacionales, dirigida por el clown Bebecito.—Jueves 11—Función de moda. Los mejores ejercicios. Las señoritas gimnastas. Los clowns y tonys. El drama: Los gauchos matreros.

JARDIN ZOOLOGICO — Teatro guignol. Autómatas parlantes. Mosquito de Dante Versura. — Jueves 11—Gran matinée de moda dedicado á las familias. Gran regalo de juguetes á los niños. Los locos de Sevilla. La mariposa. A las 3 en punto.

POLITEAMA ALHAMBRA — Triunvirato 864.—Compañía dramática italiana Turolo-Matani.—Jueves 11.—Malacarne.—Platea con entrada 1 $.

CINEMATOGRAFO MASCAGNI—Corrientes 1550. Espléndido salón para familias. Todas las noches función á las 8.45.—Platea 0.60.

IMPERIAL BIOGRAFO—Cangallo 771. — El salón de moda para familias. Estrenos diarios. Orquesta de notables profesores. Matinée todos los días hábiles de 2.30 á 6.30 en 4 secciones, á 0.20 por sección. Noche, función completa á las 8.45. Platea con entrada días hábiles $ 0.80.

CINEMA PLAZA CONGRESO—Rivadavia 1637—Función todas las noches, domingos y días feriados grandes matinées dedicados al mundo infantil con preciosos regalos para los niños.—Platea con entrada pesos 1.

SALON AMERICANO—San Juan y Rioja. —Programa especial para familias. — Función todos los días, tarde y noche. Variado programa con estrenos continuamente.—Platea días festivos 0.60; días hábiles 0.30. Matinée 0.10 por sección. perm.

MUNDIAL PALACIO—Belgrano 1260 — Espectáculo para familias. Exito de Mr. Booth, Los Marlona y María de los Angeles. Todas las noches á las 9.

CINEMA ALEGRIA (antes Flor de Europa)—827 Boedo 877.—Con grandes comodidades para familias.—Domingos y días festivos matinées. — Platea 20 centavos. Función todas las noches.

GRAN BIOGRAFO LAVALLE — Lavalle 931.—Desde hoy rebaja de precios. Días hábiles 10 centavos sección, sábados 15 cts., domingo y feriados 20 cts. sección. Galería de lujo con entrada independiente. Grandes instalaciones para la ventilación. Programa selecto con 15 estrenos diarios.

DE LA PLATA

ATENEO—(Sucursal del Ateneo de Buenos Aires). Cinematógrafo especial para familias. Función todos los martes, miércoles, jueves, viernes, sábados y domingos. [illegible] Mitre 1422.

AVISOS PARA SEÑORAS Y SEÑORITAS

A LAS MAESTRAS, VENDEMOS MUEbles á plazos, Sarmiento 1124. v15

A MEDIDA MOLDES PROBADOS gratuitamente, Salta 475.

A ZURCIR Y TEJER TODA CLASE DE ropa, Maipú 748. v8m

A LOS MOLDES PROBADOS, E. RIOS 542; labores, corte y confección. v15

A LOS MOLDES PARISIENSES—PERU 79.

A LOS MOLDES PARISIENSES—PERU 79.

A LOS MOLDES PARISIENSES, sucursal Independencia 2938.

A TODOS LOS FIGURINES DE PARIS, suscripciones, Perú 79, Mme. David.

A LOS MOLDES PARISIENSES, RECIbió últimos modelos, Perú 79.

A señoras, señoritas, FORMAS SOMBREros invierno, novedades, E. Ríos 791. v12a.

A MEDIDA CORTAN MOLDES EN 24 horas, casa Leonor Janssens, Salta 525. v8m.

ATENCION! LOS POSTIZOS A. MALIRAT son los mejores y más baratos, B. Mitre 1575. v12

A LOS MOLDES TAILLEUR, ARMADOS probados, corte y confección, Independencia 1698. v15

A LAS señoras! ADORNO Y REFORMO toda clase de sombreros, Venezuela 1491. v11

A LOS MOLDES PARISIENSES ULTImos modelos, Perú 79, Independencia 2938.

A LAS señoras: EN SAN JUAN 2064, SE hacen jopos á $ 4, coronas, trenzas y rodetes 2. v11

A $ 14 TAPADOS INGLESES Y TRAjes sastre, Humberto 1406, [illegible] v11

ATENCION, señora! CON GRAN CHIC y economía, adorno, reformo y hago sombreros, por figurín, Humberto I 311. v13

A LOS MOLDES SOBRE MEDIDA, SE garanten con exactitud, se cortan, hilvanan y prueban los géneros. Se confecciona el traje tailleur, Cangallo 1553. v12

AL SPRIT, SUIPACHA 319, GRAN PEletería, modelos riquísimos, sacos de piel desde 60 $, se reforman todas las confecciones. v13

APROVECHEN NOVIAS! ADORNEN SUS futuras casas con espléndidos muebles sin sentir desembolso á 10 meses de plazo.—S. Bomchil, C. Pellegrini 457. v15.

AL MUNDO FEMENINO, VISITEN MI mueblería, vendo á largos plazos, sin mayores requisitos. Pidan catálogo. — S. Bomchil C. Pellegrini 457. v15

ATENCION! RETRATOS Y POSTALES á $ 3 docena, platino $ 12 docena, con cuadro regalo y peinado gratis, Bartolomé Mitre 746. v8m.

A PRECIOS INCREIBLES VENDEMOS confecciones, pieles, teñimos y componemos confecciones usadas, trabajo garantido Colombres 58. v12

APROVECHEN señoras! CON UN 25 ojo más barato que en el centro, ricos muebles y cuadros al óleo, en 10 mensualidades, sin fiador, Rivadavia 2463. v12

A LAS DIRECTORAS Y MAESTRAS del consejo, entregamos á domicilio ricos muebles y cuadros al óleo, en 10 mensualidades, sin fiador, Rivadavia 2463. v12

APROVECHEN señoras: AMUEBLAR las casas con muebles modernos, los que pueden adquirir con grandes facilidades en el pago, Rivadavia 2463. v12

A LOS MOLDES DE "LA FEMME Chic á Paris" son los mejores, se cortan sobre medida, prontitud y esmero, se dan explicaciones, Av. de Mayo 1114. v14

A RETRATARSE SIEMPRE EN LA FOtografía de F. Fallace, encontrarán retratos elegantes y baratos, especialidad para novias, con peinado gratis, Santa Fe 2722.

A RETRATARSE A C. PELLEGRINI 282 —Esta casa da peinado gratis. Un retrato grande con marco en cada docena de retratos finos. Postales clase fina $ 4 docena. v2m

A LAS señoras, señoritas Y MODISTAS en particular, les aviso que he cambiado el domicilio de los figurines de la calle Boulogne Sur Mer, F. Alentorn, á la Avenida de Mayo 1114, Buenos Aires. v13

AVISO: LA PELETERIA LAZARO PARticipa á su clientela que acaba de recibir las últimas creaciones de la moda en pieles, vean el surtido y sus precios, Esmeralda 218, U. T. 2684, Libertad. v13

A PROFESORAS Y MAESTRAS DE ESCUELAS, vendo á plazos, sin fiador, toda clase de muebles, atiendo pedidos del interesado, catálogo gratis.—S. Bomchil, C. Pellegrini 457. v15

BELLEZA ES RIQUEZA, CON MI UNIco procedimiento de masajes faciales, hago desaparecer manchas, pecas y arrugas de la cara, manicura y pedicura, Carlos Pellegrini 456, U. Teléf. 4095, Libertad. v9abr.

CORSES TRICOT, FAJAS TEJIDAS Niobe perfección, elegancia, Sarmiento 662 v19

CANAS BORRANSE COMPLETA ADMIrablemente, fco. 2.50, C. Pellegrini 144, Petit París. v16

CONFECCIONEN TRAJES FANTASIA, tailleur, hilvanan, arreglan sombreros y van á domicilio, Lavalle 1761. v11

CONFECCIONES PIEL, A CUALQUIER precio vendemos, Corrientes 1157, se tiñen y se arreglan confecciones usadas. v12

COMUNICO A MI DISTINGUIDA CLIENtela y al público en general que queda abierta una sección de confección, preparándose toda clase de trajes, como también su entera y perfecta conclusión, contando para esto con un personal suficientemente competente, enseñanza de labores, corte y confección, á 5 y 8 $, diurna y nocturna, E. Ríos 542.

DEPILACION ELECTRICA (PRUEBA gratis!), señora Margarita Bagley Crawford, especialista, norteamericana, Humberto I 1117, cerca esq. Lima, antes Lima 71 y Tucumán 1335. Pidan folletos "Belleza".

FORMAS COLE, NEGROS Y BLANCOS, $ 9.50, amazonas anudadas 12.50 $, B. de Irigoyen 410. v16

FAJAS TRICOT A MEDIDA, ELASTICAS Imperio, elegantes é higiénicas, Esmeralda 567. v16

LUTOS—PIDASE EL CATALOGO CON fecciones hechas y sobre medida, Chales japoneses, tapados, vestidos, sombreros, tocas, etc., "Al Crespón", C. Pellegrini 520. v13

MODISTA SE OFRECE PARA CASA DE familia, por día, G. S., Méjico 677. v12

MODISTA CON MUCHOS años DE práctica, se ofrece, Rivadavia 1073. v11

MODISTA CON CAMA O POR MES, SE ofrece para casa particular, Rodríguez Peña 1170. v13

MODISTA española SE OFRECE POR día para casa de familia, trabaja por figurín, Santa Fe 1527. v12

MODISTA COMPETENTE de VESTIDOS á domicilio y en su casa, Alvarez número 2584. v13

MODISTA COMPETENTE HACE TRAjes muy elegantes, en todos los estilos, confección esmerada, Bolívar 1125. v12

MODISTA COMPETENTE SE OFRECE, para casa particular escribir San Antonio 861. v12

MODISTA DE PROFESION, VASCA española, habiendo ejercido durante 13 años, en un gran taller parisien, desea trabajar en su casa; dirigirse Piedras 817. v12

MODISTA SE OFRECE Á FAMILIAS distinguidas, corte y confección perfecto y ligero, buenas referencias, refacciones, diario 4 $, E. H., casilla correo 1833. v12

NOVEDAD DE LA ESTACION, JUEGOS de pluma, marabú finísimo, precios muy convenientes, La Saison, Maipú 548. v15

PELETERA: SE HACE TODA CLASE DE arreglos, Rodríguez Peña 146. v13

PEINADORA SE OFRECE A DOMICILIO especial para familias, abonos módicos, San José 520, portero. v14

PLUMAS SE ANUDAN Y RIZAN EN 24 horas, precios módicos, 24 de Noviembre 1424. v15

PIELES SE ARREGLAN Y REFORMAN todas, precios económicos, Peletería Lázaro, Esmeralda 218. v13

PELETERIA, CORRIENTES 1123, INmenso surtido en pieles de armiño, Alaska, Skungs, etc. No confundir otras recién abiertas con mi antigua casa Corrientes 1123. v13

PIELES, INMENSO SURTIDO Y ULTImas novedades, recibidas directamente de las principales casas de París, Londres, etc., por la peletería Sarmiento 1079, composturas y reformas á precios módicos. v13

POSTIZOS, CASA MIR, UNICA QUE vende jopos á 5 $, trenzas y torsadas desde 4.50, rodetes de 14 bucles á 5, de 20 á 8 y de 25 á 10 $, rellenos, flequillos, etc. Con pelo caído hace jopos á 4, trenzas y rodetes 3, torsadas 2, implantados 6, etc., ver para creer, B. Mitre 4142, sucursal Montevideo 260. v13

ROSA P. DE SANTIAGO, MODISTA de vestidos y moldes, Alberti 1341. v14

SE VENDE UN VESTIDO DE NOVIA, ver y tratar Alsina 1132. v12

Señoras—SE PINTA SOBRE RASO Y terciopelo, Paraguay 1983. v11

Señoritas, CHAMBERGOS, 3.50 Y 4.95 $, fantasía á 1 $; B. de Irigoyen 410. v16

SE ANUDAN, RIZAN, tiñen Y LIMPIAN plumas, Cangallo 1346, casa particular. v11

Señora NARDINI, PEINADORA FRANcesa, admite abonos, Esmeralda 524. v12

Señoras! LOS SOMBREROS MAS ELEgantes y baratos los encontrará Vd. en [illegible] Mitre 1422.

AVISOS PARA SEÑORAS Y SEÑORITAS

[illegible] Y LAVAN PLUMAS [illegible] médicos, Alsina 1262. v13

SE [illegible] Y ARREGLAN SOMBREros [illegible] y alhajas á precios módicos, Salta 333. v12

Señorita DIPLOMADA EN CORTE y confección, va á dar lecciones á domicilio, Bulnes 742. v11

Señoras, EL BARATILLO DE CORSETS calle Salta, 1061, se mudó á Pavón 1247. v12

Señoritas, DESEAN ARREGLAR SUS [illegible] y sacos baratos visiten la peletería de Kosman, Herrera 1162. v12

Señoras, PIANOS AFINA, COMPONE Y ilustra Ferrea, Piedras 1141, trabajo perfecto, precio módico. vem

Señoras! CON GRAN CHIC, ADORNO, reformo y hago sombreros por figurín, á precios económicos, Querandíes 26. v12

Señoras: POR IRME A EUROPA VENDO varios vestidos de teatro, música, mantones de Manila, C. Pellegrini 6[illegible], doña Teresa. v12

SE CORTAN MOLDES Y SE DAN LECciones de corte, confección y lencería, por profesora diplomada, órdenes y tratar Convención 1938. v11

Señoras: SOMBREROS Y PIELES. Ultimos modelos recibidos de París en [illegible] de vapor [illegible] Reformas [illegible] breros, Montevideo [illegible] Maison Korti. v12

Señoras: LA ACREDITADA CASA MIR de postizos ha abierto una sucursal en la calle Montevideo 380, para mayor comodidad de su clientela, se peinan señoras en nuestro salón á 1 $, á domicilio 2 $. v[illegible]

Señoras: FORMAS DE INVIERNO DESDE $ 1; alas [illegible] $ 0.20 el par, [illegible] 0.10, á $ 0.20, medias para [illegible] 2 pares [illegible] largas para [illegible] el par 0.15; [illegible] largos 4 ligas á $ 3.50, calienta pies á $ 0.55. Roberto Conlazo, Pavón 1247.

Señoras: VER EL GRAN BAZAR LONdres. Antes de comprar regalos para casamientos, servicio de cucharitas platina y oro, en estuche, 10 $, coire de bronce para joyas, en estuche, 12 $, par de fileteros platina, en estuche, 5 $, juego de porcelana, en estuche, 15 $. Se han recibido grandes novedades en platinas y objetos de arte de París, siempre precios módicos, Bernardo de Irigoyen 902, esquina Estados Unidos, frente á la plaza de la Concepción. v13

Señoras, ATENCION! TODA PERSONA que aspire á tener un hermoso cutis blanco, terso y libre de toda impureza, debe usar el sin rival específico "Schonhoitswasser" (agua de belleza), que es infalible para hermosear al punto de llamar la atención; no confundir el "Schonheitswasser" con otros compuestos que sólo blanquean momentáneamente; no, dicho específico es verdaderamente curativo y blanquea el cutis más oscuro; probar es convencerse; se aplica como prueba (grátis), de 2 á 4 de la tarde en su depósito, Bermejo 462. En venta allí mismo y en las droguerías siguientes: Ferrini, Florida 820; Franco Inglesa, Cuyo 531; El Aguila, C. Pellegrini 86; Del Indio, Rivadavia 1519. Precio 3 $.—B. Hutilaka. v13

Señoras, señoritas, EL ARTE DE bordar lo que nunca se ha obtenido hacerse con las manos, hoy lo hace la maquinita Oscar Wiehelhaus, premiada con gran premio de honor en la Exposición de Torino y del Ministerio de Instrucción Pública en Italia y otros países de Europa, adaptándose en las escuelas. Todo el mundo á los doce años ya sabe bordar sin necesidad de profesores, pudiendo ocuparse en su casa, ganando un buen jornal sin depender de nadie, con sólo tener la maquinita Oscar Wiehelhaus y su ínfimo costo de pesos 4.35. Unico representante en la República Argentina, Emilio E. Prélat, Cangallo 1128, Buenos Aires.—Cuidado con las imitaciones que pudieran hacerse de hoy en adelante. v14

TRAJES DE FANTASIA PARA TEATROS y paseos, se confeccionan á precios módicos en el taller, E. Unidos 1090. v14

VESTIDOS ULTIMAS CREACIONES DE París, en modelos tailleur, véndense, Piedras 654. v13

VESTIDOS POCO USO, TODOS ESTILOS, recibidos de París, véndense, Santa Fe 1128. v8m

VESTIDOS DE CALLE Y PASEO, EN perfecto estado, se venden, Solís 765, casa de familia. v13

VELLO, SE QUITA RADICALMENTE por la especialista en la higiene de la tez F. P. de Iriart, E. Unidos 170, consultas gratis de 9 á 11 y de 2 á 5 p. m. v11

VENTA DE CASAS, TERRENOS Y CAMPOS

A $ 15.500 VENDO CASAS MODERNAS en Palermo, Balcarce 188, Luna. 12

A $ 10.50 V. C. VENDO TERRENOS EN Belgrano, Balcarce 188; Luna.

ALSINA 1500 Y PICO, TERRENO grande vendemos, Arturo Barros y Cía., San Martín 50. v11

A MENSUALIDADES CONSTRUYO CAsas sin anticipo, Carbajal 4211, V. Ortuzar, tranvía 96. v11

AGUIRRE ENTRE GODOY CRUZ Y Thames, lote de 10x17, lo vendo tirado con facilidades, M. Cook de Torres, calle Maipú 234.

AVENIDA BELLA VISTA 902, Y GAOna, casa moderna, sala, comedor, 3 dormitorios, galerías, vendo, mensualidades ó cédulas. v13

AVENIDA ALVEAR, ZABALA Y BLANdengues vendemos, espléndido terreno, con dos esquinas, Arturo Barros y Cía., San Martín 50. v12

A 10 $ DE AMORTIZACION AL MES, por cada 1000 $ del importe del edificio, construye casas sin anticipo, escritorio Jujuy 1280, de 1 á 7 p. m. v12

A POCA DISTANCIA DE VILLA DEVOto, vendo casita quinta mil varas cuadradas, con comodidades, paraje inmejorable tratar G. Marino, Salguero 1155. v11

A 65.000 $ CON FACILIDADES DE PAgo propiedad nueva altos y bajos sobre las Barrancas de Belgrano vendo urgente, tratar Soler 1329. v11

AL LADO DE ENTRE RIOS, POR HUMberto, 509 v. c., con edificio antiguo que produce $ 300, venden en 57.000 $, á plazos, Corvera y Peralta Martínez, San Martín 326 v12

ATENCION! CASA EN FLORES, CONStrucción moderna á todo costo y muy buena ubicación, con cédulas hipotecarias y otras comodidades de pago, precio $ 38.000; más datos Leoni Beretta, Corrientes 531, U. T. 33, Avenida y Coop. T. 4696, Central. v12

A PLAZOS EN LO MEJOR DE BELgrano al lado de Cabildo, Arredondo 2425, 8.66x21, sala, 3 dormitorios, pieza servicio baño, buena carpintería, gas, aguas corrientes, adoquinado, 22.000 $, 8.000 $ al contado y resto en 24 mensualidades sin interés, tratar con su dueño, Santa Fe 5122. v11

A 40 $ AL MES, EN 100 MESES, SE construye en terreno del solicitante, casa de tres piezas, cielos rasos de yeso, cocina grande, servicio, agua, vereda de patio, cerco, frente de calle, material garantido, recibo solicitudes, escritorio Jujuy 1280, de 1 á 7. v12

ATENCION, VENDO O ALQUILO MI propiedad, Caseros 1945, á 50 metros de Entre Ríos, mide 10x60, 3 dormitorios, de 4.20x5, gran comedor, baño, cocina, edificio de primer orden, tratar Caseros 1974, Filippi.

A PLAZOS SOBERBIO EDIFICIO, tres pisos, 9 lujosísimas casas, renta pesos 18.240; puede producir hasta 20.000 pesos; grandes facilidades de pago; visítese, Cabrera 3086, á una cuadra de Córdoba, con el dueño.

AVENIDA PUEYRREDON 751 y 755, ALtos y bajos, espléndidas casas, recién concluídas, vendo, llave en mano. Altos: sala, antesala, vestíbulo, comedor, cinco dormitorios, cuarto de baño, departamento servicio, pieza de lavar, gran terraza. Bajos: exacta distribución, parquets, panneaux, estucados, mosaicos, americanos herrería artística, revestimientos importados, carpintería roble y cedro. No admito corredores, tratar en las mismas de 9 á 5, facilidades.

CASAS Y CASITAS POR TODOS RADIOS y precios, vendo, Boedo 730.

CAMPO FLOR VENDO, TRES ARROYOS, 210 hectáreas, urgente, Otamendi 278.

CASITA VENDO, HONDURAS 551, 7600 $, tratar Junín 1392. v11

CASA SE VENDE, SARANDI 223, CONSta de una sala y cuatro piezas. v12

CHATITA DE REPARTO CON TOLDO vendo con ó sin caballo, Viel 284. v12

CASA NUEVA VENDO HONDURAS 70, verla de 9 á 11, y de 3 á 4, tratar Billinghurst 2150. v12

CASA NUEVA VENDO, AGUERO 252, sobre Paraguay, 10 piezas altos, bajos 9 piezas; tratar Tacuarí 1389.

CASA CHICHE, 700 Y PICO, 9x50, MOderna, 9 piezas, tratar Tacuarí 1389, véndese barata.

CHALECITO EN VILLA LUGANO, VENdo á 100 $ mensuales, tratar Avenida de Mayo 1313, de 3 á 5 p. m.—Corco.

CASA VENDO CON TODAS COMODIDAdes, para familia decente, Pichenta 651 entre Av. Convención y Río Cuarto. v12

CASA BARATA VENDO EN VILLA DEvoto, José Cubas 2840, más informes, Lavalle 1456. v12

CASA EN EL CABALLITO, CALLE Escribano 40 se vende, consta de sala y 5 piezas, tratar Sarandí 223. v12

CASA LINDA, 4 PIEZAS, CON TODAS comodidades, se vende, cerca de la capital, ocurrir Almagro 323. v11

CASA MODERNA, 4 PIEZAS, VENDO pesos 7500 contado, resto hipoteca, Deán Funes 1947. v11

CASA SE VENDE 8.500 $ Y 9.000 EN HIpoteca, Bella Vista 2270, tranvías 93, 94 y 88 á la puerta, tratar en la misma.

VENTA DE CASAS, TERRENOS Y CAMPOS

CASAS, [illegible] LA PLATA, BUENAS [illegible] vendo, Boedo 730.

CASA VICTORIA ENTRE ARTES Y OFIcios [illegible] y Tres, véndese, 7 y 8 piezas [illegible] la basílica "San Carlos", precio 45.000, Tacuarí 1389.

CASA TRES PIEZAS VENDO 10.300 $, [illegible] negocio, adoquinado, 15.300 [illegible] casita [illegible] tratar Formosa 99, Morel.

CHACRAS ISLA CHOELE CHOEL, AL lado [illegible] puerto y estación del F. C. S. en Construcción, véndese; tratar Tacuarí 1389.

CON 1000 $ Y 50 POR MES, VENDO EXcelente casa en Caballito, media cuadra adoquinado, 4 piezas, etc., B. Mitre 555, Edelstein.

CASA NUEVA, RENTA 8 1/2 ojo, CERCA de Patricios, vendo 105.000 $, S. [illegible] U. T. 3206, Avenida.

CASA BILLINGHURST, CERCA SANTA Fe, 10x30, 5 habitaciones y servicios, [illegible] 40.000 $, tratar Victoria 985, C. A. [illegible]

CASA VENDO, 3 PIEZAS Y COCINA, Querandíes 151, Almagro, verla y tratar de 11 a. m. y de 12 á 5; llaves almacén de enfrente. v11

CASA VIEJA ESQ. CHARCAS Y AYAcucho, frentes S. y E., véndese, 14.61 por 26 varas, tratar Cachimayo 35, de 12 á 5, Caballito.

CASA DE FRENTE IMITACION PIEDRA moderna, vendo á plazos, terreno de 10 por 51 varas fondo, Cuenca 334, Flores, no admito corredores, tratar en la misma.

CASA VENDO FLAMANTE MODERNA, 3 piezas, comedor, baño, cocina y demás comodidades, terreno 300 v. c., á un paso del tranvía Lacroze, Gorriti 1285. v12

CASAS Y TERRENO, [illegible] renta, Ciudadela y San Miguel y grandes fracciones para subdividir, vendo, Victoria 773, Novelli. v11

CASAS DOS SE VENDEN, 5 HABITAciones, enchera, 30 varas, casa 7 habitaciones, 840 varas; la otra, Bogotá 2248 y 3834, plaza Floresta. v11

CASA NUEVA VENDO, 4 PIEZAS, BAño, cocina, construcción moderna en cal con azotea, Arrecifes 3520, precio 10.000 $ á plazos, tratar con el dueño en la misma. v11

CASA HERMOSA VENDESE, ESTADOS Unidos 1433, sala, 2 comedores, 5 dormitorios, baño, etc., 9x65 varas, visitarla de 1 á 5. Aprovechen, tratar Cachimayo 35, de 12 á 5, Caballito.

CASA 5 PIEZAS, GALERIA, 500 VARAS á 1.600, $ 5.000 al contado y 125 por mes, 80 meses, altura Rivadavia, 12.500, Ciudadela, 3 cuadras de la estación, con el dueño, Rivadavia 3661.

CASAS VENDO, ALMAGRO, ALTURA Soler, Paseo altura Pavón, Humberto altura Cevallos, Nahuel Huapí altura Ceretti, hermosa, y varias otras, ocurrir San Martín 32, Julián F. Alvarez.

CON 6000 $ CONTADO Y EL RESTO Á plazos, vendo casita chiche en cal, sala, 3 piezas, cedro, mosaico, Vírgenes 381, al lado Av. San Martín, adoquinado, tranvías.

CASA VENDO AL NORTE, ARAOZ 1296 entre Rioja y Rivera, de 10 por 40, sala, 3 piezas, cocina, adoquinado pago, etc., en $ 24.000. Victoria 985, de 1 á 7.—Valentín Santa María.

CASA VENDO EN FLORES, Á UNA cuadra de Bella Vista, Morelos 1469, de 10 por 25, 2 piezas, cocina, etc., en pesos 6200. Victoria 985, de 1 á 7.—Valentín Santa María.

CASAS Y TERRENOS VENDO EN DIStintos puntos de la capital y pueblos cercanos, con facilidades de pago. Victoria 985, de 1 á 7.—Valentín Santa María.

CASA, INDEPENDENCIA Y Muñiz, adoquinado pago, sala Luis XV, escritorio, 2 piezas, comedor, baño, cocina w. c., vestíbulo, celosías, decoraciones, etc., en pesos 23.000, vende A. Demarco, Maipú 131, de 1 á 6 p. m.

CHALET VENDO EN BANFIELD, Á largos plazos, de 2060 varas, con todas comodidades, á 5 cuadras de la estación y tranvía eléctrico en la esquina; á plaza Mayo. Victoria 985, de 1 á 7.—Valentín Santa María.

CAMPO EN SAN LUIS, DEPARTAMENto de Pedernera, cerca de estación, una legua alfalfada, con divisiones, molinos y poblaciones de excelentes condiciones, venta particular á 240 $ la hectárea, con facilidades de pago, de 11 a. m. á 3 p. m., Santa Fe 2180. v14

CASA VENDO, CENTRAL, EN SAN Martín, Belgrano 373 entre San Martín y Carlos Pellegrini, de 480 varas, dos piezas al frente, 3 interiores, adoquinado, etc., casi frente á la plaza, en $ 18.000. Victoria 985, de 1 á 7.—Valentín Santa María.

CAMPOS VENDO EN TODA LA REPUblica; fracciones desde 10 hectáreas hasta 30.000, con facilidades de pago. A los interesados les agradeceré visiten mi sección campos en la seguridad que harán buenos negocios. Victoria 985, de 1 á 7.—Valentín Santa María.

CASAS EN FLORESTA, VENDO 6 DE mi propiedad, de 3 piezas cada una, 2 cuadras al Sur del tranvía número 48, calle Murguiondo esquina Tandil, en pesos 2000 al contado y el resto por mensualidades de 50 y 60 pesos; pueden visitarse todos los días y acepto intervención de corredores. Victoria 985, de 1 á 7.—Valentín Santa María.

CASA Á PLAZOS, VENDO EN FLORES, de mi propiedad, calle Convención número 3851 entre Mariano Acosta y Martínez Castro, de 10 por 40, comedor, 3 piezas, cuarto de baño, cocina, edificación en cal, etc. Una cuadra al Sur de Provincias Unidas y 3 de Rivadavia, en $ 17.000 incluso 12.000 en hipoteca al 8 o/o; puede visitarse todos los días y acepto intervención de corredores. Victoria 985, de 1 á 7.—Valentín Santa María.

DOS CASAS, 3 LOTES TERRENO, VENdo, con urgencia, por ausentarme, Chile 1746. v13

EN FLORES, CASA HERMOSA, MEMbrillar al 200, vendo, Boedo 730.

ESQUINA ARAOZ ALTURA 1700, ADOquinado, renta 120 $, vendo $ 16.000, con facilidades; Gaveto, Bermejo 463. v13

EDIFICO CASAS AL CONTADO Y Á plazos, también compro siendo precio razonable, Convención 3541, Flores, de 9 á 12.

EN VICENTE LOPEZ, Á 3 CUADRAS de Cabildo, vendo 300 varas, esquina, á plazos ó al contado, Talcahuano 120.

EN TALLERES TRANSFIERO TERREno baratísimo, comprado en el año 1907, Viamonte 514.

ESQUINA, SALON Y 3 PIEZAS VENdo $ 19.000, presta, altos, frente Bolívar, Castro 1509. v12

EN FLORESTA, CALLE PAEZ 3330, casa de 4 habitaciones, etc., se vende, tratar Raynell é hijo, Victoria 1033. v13

EN LUJAN VENDO UNA QUINTA, Á dos cuadras de la estación, plantas frutales y demás comodidad, etc., su dueño, Vda. Barani, Luján, F. C. O. v13

EN BELGRANO, CASA MODERNA, ALtos y bajos, jardín, se vende, para renta ó habitar, Congreso 2765; tratar en la misma. v13

EN LINIERS, Á DOS CUADRAS DE RIvadavia y del tranvía, vendo esquina á 6 $ vara, parte á plazos, tratar de 1 á 2, Río Bamba 371.

EN LO MEJOR DE BELGRANO, AL LAdo de Cabildo, Estados 2645, vendo hermosa casa, 10x44, comedor, 4 dormitorios y 4 de servicio; tratar en la misma.

EN MONTE GRANDE, F. C. SUD, VENdo casita material de primer orden, buena renta, á una cuadra de la estación, sobre el bulevar Máximo Paz, tratar Universidad 363, B. al Norte. v11

EN LA PROVINCIA DE SAN JUAN, COlonia La Vinícola, 500 chacras en 60 meses, de 5 $, sin interés ni comisión, vende Stoppani, 25 de Mayo 48, soliciten planos detallados. v8mayo

EN FLORES, Á MEDIA CUADRA DE LA plaza y estación, se vende casa moderna y lujosa, 7 habitaciones, dependencias y jardín, tratar y verla, Yerbal 2357, de 2 á 5 p. m., sin corredor. v14

EN BANFIELD, CASITA FLAMANTE, 2 piezas, comedor, baño, cocina, galerías mosaico, frente imitación piedra, vendo $ 4000, al contado, resto en mensualidades; Cabrera 553, Banfield. v12

EN BELGRANO SE VENDE UNA CASA de 4 piezas y todas comodidades, en barrio aristocrático calle O'Higgins 1351, esquina Palpa, casa nueva y todo lujo, tratar Federico Lacroze 2446, no se admite corredor. v11

EN 40 MESES — LA GRAN MANZAna Lácar, Zamudio, Sud América y Morán. Son 32 lotes de porvenir seguro. Se venderán sin base y con opción. Recomendamos la visita. Se va por el tranvía Lacroze, bajarse en la parada Tres Cruces, á dos cuadras justas de la manzana. El domingo 14 de Abril, á las 4, en los mismos terrenos.—Pietranera y Cía. v13

FLORES—3.000 CONTADO, RESTO PLAzos, entrego casita, 4 p., Franklin 2430.

FRENTE AL MERCADO ABASTO, LAprida 636, se vende un terreno; tratar Lavalle 3302. v11

TALORES, CENTRAL, CASAS CON FACIlidades de pago y mensualidades, lean remates Becher. Pidan folletos, Defensa 135. v11

GUEMES 4149, ENTRE MALABIA Y Acevedo, á una cuadra del jardín Botánico y plaza Italia, sala, 3 dormitorios, baño, 3 piezas más al fondo, frente piedra, marquise, 9x45 varas, vendo, tratar con su dueño, en la misma, de 8 á 11 a. m.

HERMOSOS LOTES EN BELGRANO, Conde y Jaramillo, vendo á 4 $ vara, dueño Sadi Carnot 1218. v11

LANUS, VENDEMOS LOTE BARATO muy bien ubicado, Maipú 158, Blanco, [illegible]

VENTA DE CASAS, TERRENOS Y CAMPOS

LIBRETAS TERRENO EN VILLA RIAchuelo, véndense, sin ganancia, Viertes 1588. v11

LUGANO, CASITA VENDO CON FACIlidad de pago, ocurrir Victoria 464, bar.

LOTE DE TERRENO DE 14x37 EN VIlla Posse, se liquida urgente, por la ínfima suma de 100 $. Rivadavia 3967.

NICOLAS MANZO, URUGUAY 375, U. T. 4612 (Libertad). Casas y terrenos en venta particular.

Gran casa de renta al N., entre Callao [illegible], 2 casas y 17 dep., renta 32.500, cédulas y facilidades de pago, por $ 410.000.

Casa, Montevideo al 300, altos y bajos, v. 11 por 18.58 renta 820, facilidad pago, por $ 150.000.

Casas sala Corrientes al número 4500, esquina, varas 22 por 33, cédulas 60.000, renta 13.500, por $ 165.000.

Casas cuatro, Pueyrredón al 700, cédulas 65.000, metros 15 por 28.50, en pesos 155.000.

Casa vieja con cédulas, Montevideo cerca Corrientes, varas 9 por 34, en pesos 85.000.

Casa vieja, Río Bamba al 700, varas 16 por 32, vara 225 $.

Casa vieja, Lavalle al 1200, en $ 66.000, mide 10 por 30.

Casa vieja, esquina, por Arenales, varas 18.32 por 22.75, varas $ 300.

Casa vieja, Azcuénaga al 700, varas 12 por 30, en $ 62.000, renta 350.

Casa vieja, Viamonte al 1000, varas 15 por 33, con un martillo, vara $ 400.

Casa vieja, con cédulas, Sarmiento al 2500, varas [illegible] por 47, en $ 72.000.

Casa vieja, Callao cerca Cangallo, varas 12 por [illegible]

Casas viejas, [illegible] hay [illegible] para el centro.

Casa Cangallo al 2400, varas 11.50 por 26, en $ 31.000.

[illegible] por $ 18.500.

Casa en [illegible], á una cuadra Rivadavia, 2 salas y 3 piezas, en $ 17.000.

Casa Vera al 1700, cerca [illegible], varas 12 por 33, salas 2 y 3 piezas, en pesos 23.000.

Terreno para casa de departamentos ó industria, por Sarmiento al 3000, metros 22 por 52, vara 190.

Terreno Córdoba al 3400, varas 18.50 por 65, vara 90 $, facilidad pago.

Casa vieja, Córdoba al 2400, varas 10 por 33, vara $ 230.

PROPIEDAD ESQ. CON ALMACEN 3.500 pesos vendo á plazos, dueño Sáenz Peña 615. v11

PALPA, AL LADO DE CABILDO, quinta, Tornquist, vende varios lotes Arturo Demarco, Maipú 131, de 1 á 6 p. m.

PICHINCHA, BUENA CASA DE 6 PIEzas, terreno 10x35, Charlone 383, gran des facilidades de pago, vendo urgente. Lorenzo Travi, Victoria 655, de 2 á 5.

POR AUSENTARME VENDO TERRENOS en Villa Posse de Buenos Aires, Rosario y Córdoba, Florencio Varela y Haedo y mis muebles, Río Cuarto 887, Bs. Aires. v11

POR AUSENTARME DEL PAIS, TRANSfiero por el costo libreta de un lote de terreno en Villa Urquiza, calle Ballivián á una cuadra de Pampa y otra de la Avenida Constituyentes, pagaderos en 80 meses á 44 el mes, hay 23 pagas, mide 10 por 48, es alto, rodeado de edificios; tratar Acevedo 564.

RUFINO SANDBERG, VENDE CASA, Arauco 4237, 3250 $ y 30 $ mes, Pergamino 159. v11

RUFINO SANDBERG, VENDE CASA, Sarachaga 4278, con poco anticipo, Pergamino 159. v11

RAMOS MEJIA, 4 CUADRAS ESTACION, vendo lote de 276 varas, A. Arguibel 1291.

RUFINO SANDBERG, VENDE CASA, Azul 359, con 3.500 $ y 101 $ mes, Pergamino 159. v11

RUFINO SANDBERG, VENDE CASA, Azul 181, con 4.500 $ y 114 $ mes, Pergamino 159. v11

RISSO PATRON Y Cía.
537 Bm. MITRE 537

Venta particular á cargo del señor Abdón Aróstegui.

VENDEMOS:

Av. California y Vieytes. Gran casa moderna, renta 1065 $, 14 x 30 vs., en 140.000 pesos.

Canning y Santa Fe, preciosas casas nuevas, de lujo, bajos y altos, gran renta; 100.000 $.

Boruti y Bustamante, casa moderna, 8 piezas, 10.50 por 30, $ 42.000.

Laprida y French, casa con 5 piezas, 10 por 23 vs., 32.000 $.

Uriarte y Santa Fe, casa moderna, [illegible] de lujo, 72.000 $, inclusive 15.000 eds.

San Luis y Gallo, casa moderna, con 5 piezas, 38.000 $.

Al lado de Río de Janeiro y Corrientes, casa moderna, de 6 piezas, 10x36, pesos 26.000.

Artes y Oficios é Independencia, casa moderna, 5 piezas, 10x30, $ 25.000.

Solís y Brasil, terreno de 10 x 30 vs., barato.

Bustamante y Santa Fe, casa con 10 piezas, moderna, 10x56, 62.000 $.

SE VENDE HERMOSA CASA, JUJUY 1710, tratar en la misma. v11

SE VENDE CASA, AVENIDA LA PLAta 336, 2 cuadras Rivadavia.

SANDBERG, AZUL 61, VENDE CASA, Espinosa 2628, con $ 3.000 y 66 por mes. v11

SANDBERG, AZUL 61, VENDE CASA, Espinosa 2186, con $ 3.000 y 109 por mes. v11

SANDBERG, AZUL 61, VENDE CASA Areco 4472, con $ 1.500 y 45 por mes. v11

SAN RAMON 330, VENDO $ 3000 AL contado y 92 por mes, dueño, Lavalle 1945. v11

SANDBERG, AZUL 61, VENDE CASA, Jonte 1571, con $ 3.750 y 87 por mes, renta $ 85. v11

SANDBERG, AZUL 61, VENDE CASA San Ramón 300, con $ 2.000 y 128 por mes. v11

SANDBERG, AZUL 61, VENDE CASAS Cucha Cucha 2765 y 67, con $ 4.000 y 114 y 130. v11

SANDBERG, AZUL 61, VENDE CASA P. Unidas 4326, con $ 2.000 y 109 por mes. v11

SE TRANSFIERE UNA LIBRETA CON una pequeña ganancia, de 4 lotes en Talleres, ocurrir Gral. Hornos 39. v12

SANDBERG, VENDE CASAS, BARADERO y Tandil, con poco dinero, Pergamino 159. v11

SE VENDE CASA DE MATERIAL, 3 piezas, cocina, Villa Urquiza, á 4 cuadras estación, 3.600 $, tratar Belgrano 1741.

SE TRANSFIERE LIBRETA DE 3 LOTES de terreno en Villa Reina Elena, estación Ezeiza, F. C. S., tratar Belgrano 3468

SE VENDE LA PROPIEDAD DENOMInada Santa Anna, lindando con los municipios de Cunhá y Sao Luiz de Parahytinga, situada en el municipio de Lagoinha, estado de Sao Paulo.

Dista de Cunha 4 leguas; y 5 de Sao Luiz.

La estación de Roseira, que es el punto más próximo de la vía férrea, queda á 7 leguas de distancia.

El camino directo está bien conservado, y mantenido por el gobierno del Estado.

El área de la propiedad es de 900 alqueires de tierra, (medida brasileña), con arboledas bien cuidadas.

La conformación del terreno es un poco accidentado, teniendo una pequeña parte de pastoreo. El clima es esencialmente saludable y, aun muy recomendado por los médicos á los convalecientes de enfermedades de los órganos respiratorios. Las tierras son de superior calidad. Tiene de 30 á 40.000 plantas de café.

Produce: maíz, porotos, mandioca, excelente caña de azúcar, patatas, etc. y frutas como: naranjas, duraznos, membrillos, manzanas, guayabas, arazás, jaboticaba, gabirobas, frutas indígenas.

El terreno es apropiado para la industria pastoril, que allí se desarrolla prodigiosamente, sobre todo, ovejas y cabras.

Existe un buen plantel de animales en pequeña escala; un hermoso padrillo de raza (Andaluz, de media sangre), animal premiado en la exposición de 1906, en Pindamonhangaba, 160 cabezas de ganado común, mestizado con caracú y sebú; un garañón y 30 yeguas; 5 buenas burras y 20 animales de carga para el transporte de cereales y demás servicios de la propiedad.

Contiene esta propiedad: una casa de piso alto, con 100 palmos cuadrados, debidamente decorada, con buenos pisos y vidrios; tres grandes terrazas de piedra y ladrillo; un depósito de víveres, casa para la peonada; corrales, establos y chiqueros cerrados con tablas de peroba, apropiados para la cría de animales; una casa construída con piedra y ladrillo que contiene maquinaria para preparar café: una turbina para fabricar azúcar; un excelente ingenio; un alambique continuo, con capacidad de una pipa por día; un triturador para maíz; un buen molino de modelo antiguo; todo movido á agua por una gran rueda de hierro de 30 palmos de diámetro.

Hay excelentes invernadas de capim, gordas, especie de alfalfa bien cuidadas; cercadas por vallas y alambrados, con una área calculada en 50 alqueires (medida brasileña).

En el campo de esta propiedad se encuentra una casa apropiada para comercio. Distribuídas en el terreno, se cuentan unas 50 casas de barro, habitadas por nacionales.

En toda la propiedad hay 60 grutas, servidas por buenas aguas, además de dos arroyos que la atraviesan en toda su extensión.

Enclavado en la misma propiedad se encuentra el paraje denominado "Joa Ferras", con buena casa habitación de 70 palmos cuadrados, toda techada, con buenos pisos, terreno cercado por tabiones de peroba y un galpón para cereales. Su campo está todo cercado, apropiado para cría y estimado en 200 alqueires.

El terreno es regado por agua abundante.

Precio: ciento veinte contos de reis.

Para más informes, dirigirse á Campos y Cía., Rúa Santo Antonio, Nro. 18 en Santos. (Casilla de correo 237).

VENTA DE CASAS, TERRENOS Y CAMPOS

SE VENDE LA MEJOR MANZANA DE Saavedra sobre el [illegible] lote. Es un negocio seguro [illegible] utilidad [illegible] [illegible] están colocados [illegible] T. calle Perú 1594, de 2 á [illegible]

TERRENO TRANSFIERO [illegible]

TERRENOS POR LA CAPITAL Y PROvincia, vendo, Boedo 730.

TERRENO Á UNA CUADRA DE BELLA Vista y San Martín, á 12 $ la vara, tratar [illegible]

TERRENO ALVAREZ THOMAS Y [illegible] [illegible] tratar [illegible]

TERRENO DORREGO ENTRE [illegible] y Almafuerte [illegible] do 730

TERRENO [illegible] Convención y Río Cuarto [illegible] vendo, Boedo 730.

TRES LOTES [illegible] [illegible] F. Anselotti.

TRANSFIERO TERRENO [illegible] [illegible] Estero 256. v12

TRANSFIERO TERRENO [illegible] [illegible]

TRANSFIERO LIBRETA TERRENO, 455 varas, en Matanzas, á 2500, 180 mensualidades, $ 225, Arenales 1737.

TERRENO RIVADAVIA ENTRE BEDOya [illegible]

TERRENO VENDO UNA MANZANA EN Quequén á 150 varas de la estación [illegible] v13

[illegible] al Norte. v12

TERRENO SE VENDE URGENTE EN el Bulevar Dorrego, [illegible] al lado del No. 350, á tres cuadras y media del bulevar Triunvirato, tratar Formosa 151.

TRANSFIERO LOTE EN VILLA LUGAno, á una cuadra del tranvía á vapor, de 590 v. c., entre edificios, por enfermedad y no poder pagarlo, Garay 2882. v12

TERRENOS VENDO DOS DE 50 VARAS de fondo, urgente, en $ 5.000 entre dos avenidas adoquinadas y con tranvías, dueño, Triunvirato 3937.

TERRENO VILLA PARQUE, CAMPANA y Melincué, 20x44; otro Villa Urquiza, Bucarelli al 2900, 12x35 vendo, Esmeralda 801. v16

TERRENO VENDO 52.000 Va. CON frente al Riachuelo y camino Puente Alsina, tratar Tacuarí 1245, de 7 á 9 y de 5 á 7 p. m. v11

TRANSFIERO LIBRETA DE TERRENO, por ausentarme, 50 minutos de la capital, tratar al mismo dueño, Andrés Pouyán, Arroyo Pinazo. v13

TRANSFIERO LIBRETA DE TERRENO San Pedrito y Avenida Cruz, 10x56, 2.50 pesos vara, mitad á 5 años plazo, otro Andrés Lamas y San Blas, 10x33, 9 pesos vara, urgente, Luca 1709.

TERRENO CENTRO DE SAN MARTIN, Avenida Balcarce y R. Falcón, 30x40, agua corriente y luz eléctrica, contado 1060 pesos y resto 92 mensualidades de 125 $, dueño Tramway 3211, Flores.

TERRENO CALLE Anasco ENTRE Gaona y Avenida San Martín vendo de 10 por 51 metros. Otro calle Caxaraville y Medina, de 10 por 42 varas, tratar con su dueño, B. Mitre 3301.

TERRENO 26 POR 50 Va. SE VENDE, á 7 $ vara, en Villa Pueyrredón (capital), calle Terrada en 4500 $ al contado y 2500 $ en 44 meses; tratar Victoria 452, 6o. piso, escritorio 7, de 3 á 5 p. m.

TERRENO VENDO EN FLORESTA, Á 2 cuadras de Rivadavia, calle Rafaela entre Mosart y Whitte, de 9.24 por 70, en $ 12 la vara. Victoria 985, de 1 á 7.—Valentín Santa María.

TERRENO VENDO EN FLORESTA, calle Fonrouge entre Caaguazú y Tonelero, de 10 por 64, á largos plazos, en 9 $ vara. Victoria 985, de 1 á 7.—Valentín Santa María.

UNION CONSTRUCTORA EDIFICA CAsas por mensualidades y al contado, C. Pellegrini 45. v13

URGENTE, POR ENFERMEDAD vendo linda casita en Piñeiro, á dos cuadras del tranvía 102, precio como pichincha y cinco lotes en [illegible] del tranvía eléctrico, con facilidades de pago, ver y tratar Moreno 765.

VENDO CASA GRAN LUJO, CLOACAS, 11x54, Colombres 257. v11

VENDO ESQUINA EN FLORES CON edificio, 10.000 $, Colombres 257. v11

VENDO CASA, CAMARGO 1981. v11

VARIOS LOTES DE TERRENO POR Directorio, baratos, vendo, Boedo 730.

VENDO CASA DE RENTA EN PALERmo, 25.000 $, Balcarce 188, Gouvert. v11

VENDO CASA CUATRO PIEZAS, CALLE Corro 379, Floresta; muy barato, tratar Boedo 1339. v11

VILLA LURO, 3 C. RIV., LOTES DE 10 por 25, vendo en 40 meses, á $ 12, dueño, Medrano 228.

VENDO TERRENO 10x30, A PLAZO, Belgrano, Moldes é Iberá; tratar Callao 1061.

VENDO CASAS, DOS, UNA NEGOCIO, otra familia, renta, urgente, Bogotá esquina Amambay, dueño Otamendi 278.

VENDO CASA, SENILLOSA 1357; TRAtar en la misma, 3 piezas, comedor, etc. v13

VENDO 3 CASITAS BARATAS, FLOREsta, facilidades, Belgrano 2930, dep. 22, de 8 á 12 y de 3 á 5 p. m.

VENDO LA ESQUINA VERNET Y DObias, recién construída, sin estrenar, preparada para altos, tratar Alsina 3149. v14

VENDO 4 LOTES DE TERRENO, Cayena, esquina Figueroa, á una cuadra de Gaona, adoquinándose, tratar Alsina 1753, facilidades. v11

VICENTE LOPEZ, A CUADRA Y MEDIA de Cabildo, tres lotes, formando esquina, mirando al río, transfiero barato, Santa Fe 2732.

VENDO URGENTE CASA RENTA, 10x53, 12 habitaciones con todas comodidades jardín, molino, cloaca, tiene 9.000 $ cédulas, tratar Directorio 3484, tranvías 1, 2, y 42.

VENDO BUENA PROPIEDAD, 5 PIEZAS gran depósito, altillos, entrada para carros, etc, en 34.000 $, San Antonio 424, Barracas. v11

VENDO UNA FRACCION DE UN MIllón de varas de terreno alto, á 20 minutos de la Capital, sobre el ferrocarril del Sud, precio $ 0.49 la vara cuadrada, con facilidades de pago, dirigirse S. J. S. casilla correo 1589.

COMPRA de CASAS, TERRENOS y CAMPOS

ACUDID A. C. G. Semería EL RAPIDO quereis vender vuestra casa ó terreno, Jujuy 1232. v11

CASA VIEJA COMPRO, BARRIO CLOAcas, de $ 15.000 á 35.000, Bdo. de Irigoyen 1492, pago comisión. v11

COMPRO CASA MODERNA, NORTE, para familia, 100.000 $, trato con propietario, Paraná 466.

COMPRO CASA, 6 PIEZAS Y DEPENdencias, dirigirse con datos y precios, Pieruccetti, Cañuelas. v13

COMPRO 4 CASAS EN LA CAPITAL cerca de tranvía, hasta $ 10.000, Sandberg, Azul 61. v11

CASA DE 35.000 $, SE COMPRA, ESCRIbir á señora de Saáto, Amambay 70. v11

CASA AL SUR COMPRO, CON CLOACAS y agua corriente, 30.000 $, Entre Ríos 362.

COMPRO CASAS Y CASITAS AL CONTAdo, en la ciudad y los alrededores, Viamonte 514.

CASA EN RADIO DE CLOACAS: DE Entre Ríos á Jujuy y de San Juan á Belgrano, hasta de $ 30.000, hay orden de comprar, Francisco Raynell é hijo, Victoria 1033. v11

PROPIEDAD DE RENTA BIEN SITUAda, preferiblemente departamentos ó casa de vecindad, hasta 120.000 $ al contado, se compra, sin intermediarios, J. S., Arenales 1463. v11

VENDEDORES Y COMPRADORES DE casas, campos y terrenos. —Si quieren hacer buenos negocios, visiten la casa central del rematador Valentín Santa María, calle Victoria 985, de 1 á 7. U. T. 337, Libertad. Unico martillero que distribuye en premios el 50 por ciento de su comisión, entre todas las personas que le recomiendan compradores ó vendedores de propiedades y que no cobra gastos de publicidad si no se venden. Casa establecida en el año 1896. v11a

PRESTAMOS E HIPOTECAS

AL 6 ojo ANUAL, HIPOTECAS, CANO Rivas, B. Mitre 659. v11

AL 5 ojo DA DINERO EN HIPOTECA Eudoro Parodi, 25 de Mayo 130. v13

AL 5 ojo DOY CON Y SIN HIPOTECA. González Videla, 25 de Mayo 140. v13

A COMERCIANTES DAMOS DINERO firmando pagaré, Victoria 589, escritorio núm. 1. v13

ADELANTO DINERO SOBRE LIBREtas ó hipotecas, interés módico, R. del Estero 259.

AL 1 1/4 DE INTERES NECESITO 3.000 pesos en 1a. hipoteca [illegible] Belgrano, [illegible] Lavalle 120, [illegible]

PRESTAMOS E HIPOTECAS

AL 7 o|o ANUAL DAMOS DINERO A comerciantes y propietarios, con amortización, Piedras 380, altos.

A COMERCIANTES PRESTO CON SU sola firma, R. Sotomayor, Alsina 331, de 2 á 5.

A MENSUALIDADES DE 8 $, DINERO en hipoteca y para construcciones desde 1000 $, Piedras 380, altos.

A COMERCIANTES Y PROPIETARIOS da dinero en 24 horas.—R. Triay, Tacuarí 231. v13

ANTES DE HIPOTECAR CASAS, CAMpos y construcciones, ocurra Williams y Giménez, Sarmiento 462. v12

AL 8 o|o ANUAL DOY EN HIPOTECA cantidades importantes, sumas menores interés módico, tratar Rivadavia 746. v13

A LIBRETAS DE TERRENO O TITUlos damos dinero en el día sin comisión ni anticipos, Rivadavia 1549, 2o. piso. v13

AL 7 o|o FACILITAMOS DINERO EN primeras y segundas hipotecas, cantidades grandes y chicas, contestamos en el día; no cobramos gastos de tasación, Sociedad de Crédito, Victoria 1406.

A DEMARCHI Y Cía. DAN DINERO rápido á empleados, comerciantes y propietarios, sola firma, libretas de terrenos al 7 o|o: hipotecas 1as. y 2as., capital y provincia, 1000 á 500.000 $; Rivadavia 575.

ARGENT — FACILITO CUALQUIER SUma por grande que sea sobre casas, campos, terrenos y construcciones. Pasar por mi escritorio es convencerse que mis operaciones son serias y absolutamente reservadas. Tratar Balcarce 186.—Juan Goupert. U. T. 3127 Avenida. v13

BANCO HIPOTECARIO, TRAMITO RApido préstamos á bajo interés, largos plazos y amortizaciones voluntarias, sobre campos, casas y edificación, adelanto gastos.—Alfredo Gluckllch, 25 de Mayo 130, de 2 á 4. v13

COLOCA $ 5.000, 8.000, 12, 17, 20 y 24.000 hipoteca, Friedlander, San Martín 158.

CIENTO VEINTE MIL PESOS TENGO para colocar en hipoteca, particular, casilla correo 1782.

COLOCO 75.000 $ EN HIPOTECA, UNA á tres fracciones, Friedlander, San Martín 158.

CIENTO TREINTA MIL PESOS, SOBRE campo en la provincia de Buenos Aires, necesito, Lorenzo Travi, Victoria 658, de 2 á 5.

DAMOS DINERO SEGUNDA HIPOTEca, 40.000 $, Ilia y Casati, Maipú 12.

DINERO DOY EN HIPOTECA DE 1.000 á 20.000 $, Victoria 773.—Novelli. v11

DISPONGO pequeñas SUMAS HASTA 9000 pesos para hipotecas, Gorrieri, Victoria 1450. v11

DOY PESOS 250.000 PAPEL O FRACción sobre casa ó campo. Es capital privado, interés corriente, Rivadavia 746. v12

DOY DINERO SOBRE LIBRETAS TErrenos en la ciudad. Operaciones rápidas y directas, García, C. Pellegrini 45. v13

DINERO EN HIPOTECA, SE NECESItan $ 25, 30, 40 y 50.000 $ en hipoteca sobre propiedades en la capital, al 8 1|2 $, 9 1|2 y 10 o|o urgente, sin corredor B. Mitre 556, escritorio 51.—Bollo Marín.

DINERO EN HIPOTECA SOBRE CASAS y campos, desde $ 10.000 arriba, bajo interés, largos plazos, con amortizaciones, se adelanta el 50 o|o del valor, operaciones rápidas y reservadas.—José D. Faro, Reconquista 144, U. T. 3999, Avenida. v24

HIPOTECAS, 12, 15 Y 50.000 $, OFRECE Compañía de Tierras, Rivadavia 767.

HIPOTECAS, CUALQUIER CANTIDAD, Cano Rivas, B. Mitre 659. v11

HIPOTECA DOY 6000 PESOS AL 10 o|o sobre casa, en la capital Bermejo 463. v12

HIPOTECAS ANTES DE HIPOTECAR su casa ó campo, solicite condiciones á La Baskonia, no cobra gastos, Florida 55. v11

NECESITO $ 9500 AL 9 o|o EN 1a. hipoteca, casa en la capital, Rivadavia 746. v11

NECESITO 800 $ POR 6 MESES, GArantía comercial, 6 o|o de interés, Córdoba 992, depto. A, señora Delfina.

NECESITO 40.000 $ EN HIPOTECA AL 9 o|o, propiedad central, escribano J. Martín, B. Mitre 556, do 3 á 5, sin corredores.

PRECISO $ 3.000 O 6.000, AL 12 o|o EN 2a. hipoteca, tratar Rivadavia 746. v11

PRESTAMOS DE TODA CLASE, DIRIgirse por carta á A. C., casilla de correos 1686, Buenos Aires. v11

PRESTO EN EL DIA, SOBRE TITULOS y libretas, Bidart, Tacuarí 1582, de 9 á 11 a. m.

PRECISAMOS CAPITALES CON INTErés de 20 o|o garantido con propiedades en la capital, Frois y Cía., Maipú 12. v12

PESOS 1.000 M|N A UN año DE PLAzo, con amortización mensual ó trimestral, pago buen interés garantido en 2 lotes de terreno de 900 á 1.000 varas cuadradas. Ofertas por carta á M. N., calle Castelli 69, Avellaneda. v12

SE PRECISAN 10.000 $ EN SEGUNDA hipoteca, se paga el 10 o|o, sobre propiedad en la capital; tratar Cabildo 1534. v12

SE PRECISAN 2000 $ POR UN año EN segunda hipoteca, sobre una propiedad en la capital, interés 1 o|o, 6 meses adelantados, sin corredor, Rondeau 2594. v11

TENGO PARA HIPOTECAS, 50.000, 10 Y 5 mil, urgente, San Martín 32, Alvarez.

URGENTE SOLICITO 1.500 $ y 2.000 $ en 1a. hipoteca, al 10 o|o sobre casas en la capital, San José 461, de 9 á 12 y de 2 á 7.

COMPRA Y VENTA DE NEGOCIOS

ALMACEN Y PANADERIA VENDO, condiciones ventajosas, Vieytes 1226. v11

ALMACEN VENDO A BALANCE, POCO capital, Yerbal 2999. v11

ALMACEN VENDO por ENFERMEDAD, tratar Chiclana 3658. v13

ALMACENES DE 2, 3, 4, 5, á 12.000 $, buenos vende Palma, San José 287.

ALMACEN COMPRO DE 10 A 20.000 $, pago llave, hoy mismo, Piedras 813.

ALMACEN POR TODOS RADIOS, ESquinas; vendo, Boedo 730.

ALMACEN!!! COMPRO!!! HOY MISMO, al contado, Viamonte 1536.—Liberatore.

ALMACEN VENDO 3500 $, VENTA mensual 2800 $ contrato, 3 piezas, Garay

ALMACEN $ 3000, DIARIO 90 $, 4 años contrato, tratar Salvadó, Moreno 1792.

ALMACEN, BUEN DIARIO, ARMAZOnes de la casa, vendo, Montevideo 203. v12

ALMACEN SE VENDE POCO CAPITAL, muy acreditado, para tratar Gorriti 315. v13

ANTIGUA FARMACIA ACREDITADA se vende á plazos, razón Malabia 2208. v11

ALMACEN FONDA VENDO MUCHA clientela y pensionistas, Santa Fe 900. v11

ALMACEN VENDO POR AUSETARME á Europa, con buena clientela, diario 70 pesos, capital 5.000 $, Victoria 4202. v12

ALMACEN MUY BUENO VENDO, VER balanceador Solari, Moreno 2200. v13ab

ALMACEN BUENA ESQUINA, CENtral, 4 habitaciones, vendo, capital pesos 3500, informes Cevallos 264.

ALMACEN CENTRICO, UNICO, ARMAzones casa, capital 7000 $, informes Cevallos 264.

ALMACEN UNICO ARM. CASA, ENtre 2 bulevares, vendo por asuntos de familia, Victoria 1970.

ALMACEN VENDO 2000 $, 2 PIEZAS, diario 60 $, alq. barato, facilidad de pago; Victoria 1970.

ALMACEN EN LANUS DE 1500 $ DIArio 55, único, cont. 4 años, vendo Piedras 813.

ALMACEN 300 $, INST. CASA, OTRO 4000, cont. 4 años, único, vendo Piedras 813.

ALMACEN 5000 $ MENSUAL 3.500, UNICO inst. casa, contr. 40 meses, vendo, Piedras 813.

ALMACEN en AVELLANEDA 7000 $, garante 5000 mensuales, urgente, Piedras 813.

ALMACEN CONT. 5 años, ESQ. UNICO, cap. 12.000, diario 250, vendo, Piedras 813.

ALMACENES BUENOS VENDO, VER balanceador público C. J. Cereghini, Garay 2299. v27a

ALMACEN SE VENDE CON BUENA clientela, con contrata de 4 años, dirigirse Espinosa y Paramaribo 2906. v13

ALMACEN VENDO, CONTRATA LARGA, comodidades, á prueba, informes, Moreno 1483. v11

ALMACEN CENTRALISIMO VENDO á balance queriendo vendo sólo las instalaciones Suárez 700. v12

ALMACEN SE VENDE POR NO PODERlo atender su dueño, 3 años de contrato, Pueyrredón 1501. v11

ALMACEN UNICO, ARM. CASA, DIArio $ 150, vendo $ 7.000, Entre Ríos 3076. v11

ALMACEN SE VENDE POR AUSENtarse á Europa, D. Funes 400, Avellaneda. v12

ALMACENES ACREDITADOS, contrato largo, de todos precios, vendo, Perú 972.

ALMACEN CENTRAL, UNICO, ARMAZ casa, cap. 7000 $, vende Piazza, Cerrito 711.

ALMACENES DE 1000, 1500, 2, 3, 4, 5, hasta 20.000 $ vende Garayoa y Cía., Moreno 1753.

ALMACEN UNICO ESQUINA, armazones, posición muy central, ... [illegible]

ALMACEN UNICO EN LA ESQUINA, COrrientes cerca Callao, $ 10.000, diario 200 vende, Uruguay 375.

ALMACEN EN LA BOCA $ 3.500, DIArio 70, contrato, negocio, 3 piezas vende, Uruguay 375.

ALMACEN POR PALERMO 4.000 $, DIArio 130, contrato, comodidad para familia vende, Uruguay 375.

ALMACEN POR GUARDIA VIEJA 3.500 pesos, diario 90, instalación casa, 3 piezas vende, Uruguay 375.

ALMACEN POR ALVAREZ ESQUINA 2.500 $, diario 80, cont., alq. 100 vende, Uruguay 375.

ALMACEN ESQUINA $ 1.800, DIARIO 40, negocio y 3 piezas, alq. 90 vende, Uruguay 375.

ALMACEN 10.000 $, DIARIO 300 A prueba, contrato, 3 piezas, alq. 220, vendo, Uruguay 375.

ALMACEN POR GUEMES $ 6.000, DIArio 160, instal. casa, vende, Uruguay 375.

ALMACEN EN BELGRANO, INSTALAción casa, $ 3.500, diario 90, 5 piezas vende, Uruguay 375.

ALMACENCITO SE VENDE MUY BArato, por no ser el dueño del ramo, S. Juan 666. v12

ALMACEN UNICO, ARMAZONES, CASA, contrato 5 años, vendo 2.500 $, Méjico 1750.

AMUEBLADA Y PENSION, 16 PIEZAS por Esmeralda, por 6.000 $, ganancia 1.000 vende, Uruguay 375.

AMUEBLADA Y PENSION, 14 PIEZAS por 4.500 $, ganancia 500 vende, Uruguay 375.

ALMACEN UNICO P. CHARCAS 9000 $, 4 piezas, alq. 140, diario 4500 contr., Venezuela 1441.

ALMACEN UNICO P. ALVAREZ. 6000 $, 2 piezas, alq. 95, contr. 5 años, diario 5500, armaz. casa, Venezuela 1441.

ALMACEN Y BAZAR $ 12.000, 8 PIEZ alq. 180, contrato 8 años, diario garantido 6000 $, Venezuela 1441.

ARMERIA 12.000 $, 3 PIEZAS, ALQ. 250, cont. 3 años, diario 4000, barrio inmejorable, Venezuela 1441.

ALMACEN ESQUINA CENTRALISIMA, Norte, diario 60 $, vendo 1500 $, Viamonte 1536.

ALMACENCITO Y BEBIDAS VENDO, 1300 $, diario 50 $, á prueba, 2 piezas, Garay 2303.

ALMACEN ESQUINA VENDO 2000 $, diario 70 $, contrato, alq. 75 $, Garay 2303.

ALMACEN Y FONDA EN S. FERNANdo, 3.500 $, alq. 100, piezas 9, diario 80 pesos, Belgrano 1815.

ALMACEN EN Avellaneda, 3.500 $, alq. 150 $, piezas 4, contrato 4 años, Belgrano 1815.

ALMACEN DE OCASION 1.500 $, alq. 80, piezas 2, diario garantido 45 $, Belgrano 1815.

ALMACEN VENDO CON POCO CAPITAL el único en 8 cuadras, Tarija 3993, esquina Artes y Oficios.

ALMACEN ANTIQUISIMO 900 $, sin llaves, cont. 3 á 250 diario 150, Defensa 1507.

ALMACEN CENTRAL COMPRO, HASTA 8000 $ al contado, sin pretensiones, A. R.: Esmeralda 81.

ALMACENES UNICOS, INST. CASA, buenos, contratos, negocios, antiguos, vende Moreno 502.

ALMACEN LINDA ESQUINA, ARMAzones casa, buenas comodidades, vendemos 2500 $, tratar Alsina 1418.

ALMACEN UNICO, TODAS INSTALAciones casa, contrato 2 años, sin llave, poco capital á balance, Caseros 2301. v12

ALMACEN DE POCO CAPITAL, SE vende sin llave, por ausentarse el dueño; tratar en el mismo, Uriarte esquina Jufré. v13

ALMACEN Y FONDA POR EL PASEO Colon, se vende, Independencia 299, para más informes, tratar en el mismo. v13

A... VENDER O REMATAR SUS NEgocios, concurra usted hoy mismo al balanceador y rematador público diplomado F. Miguens Rey, datos Moreno 502.

ALMACEN ESQUINA UNICO A 6 CUAdras, despacha 15 cascos de vino mensuales, capital 4000 $, diario 130 $ garantidos á toda prueba, vendo, Viamonte 1536.

ALMACEN CENTRALISIMO, 8.000 $. Otro en Avellaneda, 3.500 $, muy importantes, vendemos á balance, muy urgente, Estados Unidos 3061.

ALMACEN PRECIOSO SE VENDE, PAra ausentarse su dueño á Italia, instalación de la casa, contrata dos años, Paraguay 3302. v13

ALMACEN 36 años DE EXISTENCIA, gran clientela. Se vende por ausentarse su dueño á Europa. Ocurrir Sarmiento 1663, escritorio 17, de 6 á 7 p. m. v13

ALMACENES, CAFES, BILLARES, BARS y fondas y toda clase de negocios á prueba vendo, pidan datos, Victoria 773.—Novelli.

A REMATAR O VENDER TODA CLASE de negocios sin gastos con resultado positivo. Ver antes á V. Novelli, Victoria 773 ó Rivadavia 7425. v11

A... A... VENDER O REMATAR LEgalmente sus negocios sin gastos y con rapidez, ocurra al balanceador, Rebecchi, Belgrano 1815. v13

ADOLFO PEREZ NO COBRA GASTOS para vender ó rematar pronto cualquier negocio, legalidad y reserva, Venezuela 1441, U. T. 3788, Libertad. v11

A... COMPRAR... VENDER... O REmatar! sus negocios en 48 horas acudan á la administración "La Argentina", Méjico 1750, datos ¡gratis! Ricardo Galeano. v13

A VENDER PRONTO Y BIEN CUALquier negocio, trabajo persona garantido, balances y liquidaciones rápidas, C. Narvaja Benítez, Victoria 430 y Rivadavia 2756. v13

A... A... ALENTA. A "NICOLAS MANso, Uruguay 375, U. T. 4612, Libertad, ocurra Vd. hoy para comprar ó vender bien sus casas, tierras ó campos. Hay dinero en hipoteca á bajo interés. v25

A LA PREVISORA COMERCIAL, CASA especial, compra y venta negocios, hay que dirigirse para realizar siempre excelentes operaciones. Informes, absolutamente gratis, Tucumán 1083.

ALMACEN IMPORTANTE SOBRE Córdoba, único, 4 esquinas, regios armazones cedro de casa, capital 6000 $, alquiler 200, 5 piezas, realquila 100 $, contrato, venta mensual garantida 4000 $, á prueba; Lavalle 2042.

A ... A LOS COMERCIANTES — PARA vender con brevedad vuestros negocios, acudid al antiguo y acreditado balanceador y rematador público Nicolás Manso, Uruguay 375, U. T. 4612. Libertad. Esta oficina reune competencia, economía y personal idóneo. No se cobran gastos adelantados ni se exigen autorizaciones de ninguna clase.—Nota: Los remates que me son confiados garanto un resultado satisfactorio como si las mercaderías se vendieran á balance y pago su importe completamente adelantado. No se cobra comisión de ninguna especie. Esta casa no tiene sucursal y es dirigida por su propietario.—Nicolás Manso. No confundan. Uruguay 375. U. T. 4612. Libertad. v13

BAR Y LUNCH VENDO O TOMO SOcio, con 1.900 $, central, tiene contrato, tratar Arenales 940, de 2 á 5 p. m. v1

BAR LUNCH CAFE CON BILLAR entre mercado, vendo en 1.500 $, por no poderlo atender, Rivadavia 1252.

BUSTAMANTE VENDE RAPIDO EN 48 horas, cualquier negocio, Sáenz Peña 230.

BALANCES, INVENTARIOS Y REMAtes, al balanceador público V. Salvadó y Vila, Moreno 1792.

BIOGRAFO BUENO VENDO O TOMO socio, mensual 4000 $, facilidad pago; Victoria 1970.

BARS IMPORTANTES Y RESTAURANTS centrales varios vendo, Paraná 508.—Alfonsín.

BAZAR, PAPELERIA, JUGUETERIA, cigarrería, esquina, 4 vidrieras, sótano, tres años contrata, casa independiente, 4 piezas, vendo, Colombres 357, al 359. v13

BAR Y BIOGRAFO POR PASEO DE JUlio, se vende por disolución de sociedad, facilidad de pago, con contrata, tratar Tucumán 412, 1er. piso. v12

BAR BIOGRAFO! UTILIDAD MENSUAL 4000 $, garantida; ubicación en paraje inmejorable; factito pago; datos Piazza; Cerrito 711.

BARS!! OFREZCO HOY; POR S. MARtín, P. Mayo; sobre Cangallo y Suipacha: por Esmeralda y Sarmiento; 2 por Rivadavia con una utilidad mensual de 1500 y 4000 $ á prueba, datos A. Piazza, Cerrito 711.

BIOGRAFO POR CALLAO Y CORRIENtes, verdadera ocasión, 300 sillas, contrato 5 años gran salón, alquiler 450 $, vendo 6000 $ por ausentarme tratar Viamonte 1536.

CARNICERIA VENDO, BUEN DESPAcho, Vera 1463. v13

CAFE BAR Y BEBIDAS VENDO 1000 $, diario 45 $, alq. 40 $, Garay 2303.

CIGARRERIA VENDO BARATA, urgente, Humberto 1o. 1518. v13

CAFE BAR 2 BILLARES, CONTRATO, vendo, varios, Perú 972.

CAFE BILLAR, VENDO POR 5000 $, otro 9000, otro 2300, Chacabuco 526.

CAFE BILLARES DE 2500, 3000, 4000 A 20.000 $, venda, Montevideo 203. v12

CASA PENSION, CENTRAL, VENDO, $ 3.500 $, utilidad 550 $, San José 287.

CIGARRERIA POR B. DE IRIGOYEN, $ 1.500, diario 70 vendo, San José 287.

CIGARRERIA, FONDA Y CANTINA, vendo, Brandsen 573. v13

CIGARRERIA, JUGUETERIA Y SALON de lustrar, vendo, Humberto 1377.

CARNICERIA SE VENDE, BEAUCHEF 1427. v11

CIGARRERIA, LIBRERIA VENDO 550 $, urgente, Chile 1690, negocio. 1 pieza. v11

CARNICERIA VENDO 900 $, ANTIGUA, ... 200 kilos, poco alquiler, Ce... [illegible]

CAFE BILLAR REGIO POR IMPORtante avenida, vendo barato, ocasión, Cevallos 264.

CASAS AMUEBLADAS DE 3, 4, 5, 6, 7, 8, 10, 12, 15, 20 hasta 30.000 pesos, vendo Viamonte 1536.

CAFE BILLARES FRENTE ESTACION Constitución, vendo 5000 $, Viamonte 1536.

CAFE VENDO 1100 $, ALQ. 120 $, DOS piezas, contrato, diario 40 $, garantidos; tratar Victoria 1970.

CAFE BIOGRAFO CENTRAL 12.000 $, 3 piezas, alq. 250, contr. 5 años, 350 sillas, diario 4000; Venezuela 1441.

CAFE 2 BILLARES P. LAVALLE, 15.000 pesos, 4 piezas, alq. 330, diario 6000, se vende por enfermedad, Venezuela 1441.

CAFES, CARNICERIAS, FONDAS, PAnaderías, lecherías de todo precio, vendo, Lavalle 2042.

CARNICERIA 1.200 $, 200 kg., ALQ. 100 pesos, 2 piez. contr.; otra 2.000 $, 300 kg., y otras vendo, C. Calvo 1400.

CASA AMUEBLADA 2.200 $, CENTRAL, 12 piezas, contr., otra 4.500, Belgrano 1302.

CIGARRERIA 1.000 $, BUEN DIARIO, comodidad, otra 2.000, central, Belgrano 1302.

CARNICERIAS DE TODOS PRECIOS Y radios vendo á gusto del comprador, datos gratis, Chacabuco 1022.

CIGARRERIA, LIBRERIA Y LOTERIA, alquiler 60 $, vendo urgente 800 $, Sáenz Peña 144.

CAFE BILLAR, RESTAURANT, ESQUIna, por Boca, 2.800 $, alq. 120, diario 70 $, Belgrano 1815.

CASA AMUEBLADA, ESQ. CENTRAL, 3.000 $, piezas 8, alq. 210, utilidad 600 pesos, Belgrano 1815.

CIGARRERIA Y LOTERIA POR IMPORtante avenida, vendo 1300 $, diario 60 pesos, Garay 2303.

CARNICERIA EN FLORESTA, VENDE 200 kg., por 1100 $, vendo, Chacabuco 526.

CIGARRERIA Y LIBRERIA, VENDO EN 850 $, tratar en la misma, Paraguay 1544.

CAFE, BAR, BILLARES, CERCA E. Ríos contrato, diario 30 $, vendo 2.000, Méjico 1750.

CAFE Y BILLAR EN LA CALLE NEcochea por 2.800 $, diario 60, contrato, vende, Uruguay 375.

CAFE Y BILLARES ESQUINA AL NORte por $ 4.000, diario 80, 4 piezas, alq. 210 vende, Uruguay 375.

CIGARRERIAS DE 4.000, 3.000, 2.000, 1.500, 800, hay varias en venta, Uruguay 375.

CASA DE BICICLETAS VENDO POR ausentarme á Europa, se trabaja mucho, Santa Fe 3930. v15

CAFES BILLARES O BIOGRAFOS O CONfiterías, vendo 1.500, 2.000, 4.000, 8.000, 15.000, 30.000, Paraná 508.—Alfonsín.

CAFE BILLARES EN BULEVARD vendo 2000 $, vale 4000, Venezuela 771, Alvarez.

CAFE-BILLARES POR CORRIENTES; por S. Juan, Entre Ríos, Méjico, etc., vendo á balance y globo, Boedo 730.

CIGARRERIA, LOTERIA, LIBRERIA, salón, vendo 500 $, vale doble, por no poderlo atender, Belgrano 1552. v12

CARBONERIA SE VENDE EN LA calle Bermejo 776, por no poderla atender; con carro y caballo. v12

CASA PENSION Y 10 PIEZAS, VENDO por 2800 $, ganancia por mes 400 $, Sarmiento 1044, 2o. v11

CIGARRERIA, LIBRERIA E IMPRENta, vendo por ausentarme, Patricios 1192. v11

CAFE BAR CON BILLAR SE VENDE, calle 6 esquina 7, Los Talleres, F. C. S., lado Oeste. v14

CONSULTORIO ODONTOLOGICO, VENdo con facilidades de pago, San Juan 1509. v11

CASA DE PENSION SE VENDE EN muy buenas condiciones y paraje inmejorable, tratar C. Pellegrini 456. v15

CARNICERIA VENDO, BUEN NEGOCIO, ver para creer, Sud América 2021, Flores. v11

CIGARRERIA, LIBRERIA Y LOTERIA se vende, B. de Irigoyen 982, tratar en la misma. v11

CIGARRERIA, SALON DE LUSTRAR, alq. 80 $, comodidad para familia, Venezuela 710. v11

CAFE, BILLARES VENDO ESQUINA, 2.000 $, otro 4.500, diario 90, San José 287.

CASA DE PENSION VENDO, 3 HABITAciones, bien amuebladas, alquiler baratísimo, Viamonte 970.

CIGARRERIA, LIBRERIA, LOTERIA Y salón de lustrar se vende en 700 $, alquiler baratísimo, Moldes 3591.

CARPINTERIA SE VENDE O SE ALQUIla con muchísimo trabajo, facilidades de pago, Pozos 1976.

CIGARRERIAS NOBLES VENDO, DE 400, 600, 800, 1400, 2000 hasta 4000 $, Sáenz Peña 230.

CIGARRERIAS LAS MEJORES DE 500, á 6000 $, en todo radio vende Garayoa y Cía., Moreno 1753.

CAFE RESTAURANT CON 3 CANCHAS de bochas por calle San Juan, diario 70 $, vendo en 5000 $, Moreno 1753.

CASA DE PENSION POR RIVADAVIA y Callao, 10 piezas, contrato, vendo en 2800 $, Moreno 1753.

CAFE BAR, BILLARES SE VENDE POR enfermedad, posición inmejorable cont. 3 años, razón Cangallo 1216, encargado. v11

CIGARRERIA Y SALON DE LUSTRAR vendo urgente por tener que ausentarme, tratar en la misma, Rivadavia 3157. v11

CARNICERIA VENDO POR NO PODERla atender, linda esquina, desp. 142.50 carnero y cordero, Espinosa 180, por Bella Vista.

CASA DE PENSION, CON 12 PIEZAS bien amuebladas, se vende por la mitad de su precio en 3.200 $, por enfermedad, tratar en la misma, B. Mitre 1430.

CASA DE BAILE, A 2 HORAS DE B. Aires, se vende, contrato 10 años, posición fortuna segura, $ 10.000, datos Tucumán 1083.

CAFE BILLARES, NEGOCIO ANTIGUO, y acreditado, ubicación excepcional, 36.000 $, diario á toda prueba 300 $, Rebecchi, Belgrano 1815.

CASA AMUEBLADA, PENSION, MUY central, gran clientela, dejando arriba de pesos 1.000 mensuales, se vende, buenas condiciones, dirigirse Tucumán 1083.—J. Pambrún y Cía.

CIGARRERIA Y LOTERIA CHICHE Y central, buenas comodidades, al lado de dos colegios, vendo por 750 $ en globo, hoy mismo, tratar en la misma, Moreno 1835, no se admiten corredores.

CASA AMUEBLADA DE PENSION CON contrato, buena clientela, situada en barrio central, 19 habitaciones y que da buena utilidad vendo barato García, C. Pellegrini 45. v13

CIGARRERIA, LOTERIA, CASA DE HAbanos, centralísima, rodeado de teatros, diario 180 $, contr. 5 años, alq. 150 $, vendo 4.000 $ ó balance, tratar Paraná 913. v12

CAFE Y 3 BILLARES ESQUINA IMPORtante central, frente á una estación, único, á prueba, vendo por disolución de sociedad, negocio reservado, por informes, Moreno 3281, de 12 á 3 p. m. v13

CAFE-BAR— LO MAS CENTRAL Y positivo se vende, por no poderlo atender su dueño, informes dará el escribano señor Manuel Roig, Chacabuco 91, escritorio 2, de 2 á 6 de la tarde, no se admite corredor.

CAFE LA MEJOR POSICION DEL centro negocio garantido y á toda prueba, con venta mensual de 6 á 7000 $, alquiler baratísimo, vendemos 24.000 $, ó se prefiere un socio con la mitad del capital, por no poderlo atender su dueño; tratar Losano y Méndez, Alsina 1418.

COMPRADORES DE NEGOCIOS!!! ALmacenes 1.000 á 20.000 $, bars y biógrafos 2 á 50.000 $, cafés id., confiterías 5.000 á 150.000, c. pensión, cigarrerías, carnicerías, lecherías, desp. pan 300 á 5.000 $, hoteles, rests., fondas 800 á 30.000 $, otros ramos é industrias, vende Zaquieres, Victoria 1690.

DESPACHO DE PAN VENDO 270 $, garanto 7 $ por día libres, Boedo 1185. v12

DESPACHO MUY CENTRAL VENDO 700 $, diario 40 $, garantidos, 2 piezas, alq. barato, Chacabuco 1022.

DESP. PAN 500 $, 120 ks., OTRO CASIta sola 900 $, alq. 65 $, 3 piez., otros á todo precio, C. Calvo 1400.

DESPACHO PAN, FACTURA, DIARIO 3 pesos por día libres á prueba, ocasión, vendo 330 $, verlo Ayacucho 159. v12

DESPACHO PAN CENTRAL VENDO 400 pesos, diario 8 $ libres á prueba, Garay 2303.

DESPACHO PAN CON PIEZA, VENDO por irme, 400 $, alquiler 55, Chacabuco 526.

DESPACHO DE PAN VENDO, DE 400, 500, 800, 1000, 1500 hasta 3000 $, Sáenz Peña 230.

DESPACHO DE PAN Y FACTURA VENdo calle Agüero 663, á cuadra y media de dos colegios y un fábrica vendo urgente, por tener que retirarme del país, el interesado tiene el negocio ó puede alquilar toda la casa. v12

EN FLORESTA SE VENDE CARNICEría, calle Bernaldes 1731. v11

EMPRESA DE CLOACAS SE VENDE, Tucumán 2611. v13

EL... INVIERNO... DA GRANDES utilidades á los bars, cafés y billares; F. Miguens Rey vende los mejores y más centrales, operaciones rápidas. Datos, Moreno 502.

FONDA Y ALOJAMIENTO, ESQ. CONtrato, 6 piezas, vendo, Sáenz Peña 144.

FONDA Y CAFE VENDO O ADMITO SOcio con 500 $, San Juan 3546.

FONDA ALOJAMIENTO 2.000 $, buen barrio, otras todo radio, Belgrano 1302.

FONDA MUY BUENA VENDO, DATOS, Garay 2303. v11

FONDA Y DESPACHO DE BEBIDAS vende, muy barato, Rocha 678.

FONDA CON 25 CAMAS, SE VENDE, Vieytes 332, con el interesado.

FONDA ACREDITADA SE VENDE, buen contrato, California 1399. v11

FONDA ALOJAMIENTO, VENDO, 1.800 $, diario 80 $, contrato, San José 287.

FOTOGRAFIA VENDO O SE ALQUILA con contrato, Serrano 2465 (Plaza Italia). v11

FONDA ESPLENDIDA, SITUACION DE gran comercio, vendese por no poderla atender, Avenida La Plata 714. v14

FONDA VENDO, POCO CAPITAL, CONtrata 2 años, á balance ó á blok, Rivadavia 5652. v12

FONDA VENDO, NEGOCIO MUY BUEno, á toda prueba, por ausentarse, tratar Sadi Carnot 391. v12

FONDA ALOJAMIENTO POR PASEO JUlio, vendo 6500 $, diario 170 $, Garay 2303.

FARMACIA A UN PASO DE LA CAPItal, buen diario, venden con facilidades Rodríguez y Cía., La Legal, Salta 263.

FONDAS LAS MEJORES DE 1200, 1500, 2000, 2500, 3000 á 8000 $, vende Alsina 1418.

FONDA ALOJAMIENTO 8 PIEZAS, ESquina, mucha clientela, vendo 2800 $, Cevallos 264.

FONDA VENDO 1500 $, ALQ. BARATO mucha comodida, contrato, por enfermedad, Victoria 1970.

FCA. MOSAICOS SE VENDE, BUEN punto y con buena clientela, tratar en la misma, Habana 4201, V. Devoto. v12

FABRICA DE JABON CON SUS INStalaciones completas se vende, campaña, tratar Carabelas 71.

FONDA Y ALOJ. VENDO $ 800, EN BArrio obrero, trabaja fuerte, diario 50 $, Sáenz Peña 230.

FONDAS! COMPRO! Y VENDO LAS MEjores, todos precios, Viamonte 1536.—Liberatore.

FONDA VENDO POR EL ONCE, RETIro, Constit., B. ..a, Barracas y centrales, Sáenz Peña 230.

FONDA, RESTAURANTS, MUY buenos por Once, Constitución, vende Montevideo 203. v12

FONDA CAFE EN AVELLANEDA, 2000 pesos, diario 90 $, cont. 3 1|2 años, vendo Piedras 813.

FONDA POR B. DE IRIGOYEN, DIARIO 80 $, alquiler barato, vendo en 4000 $, Moreno 1753.

FONDA FRENTE A LOS GALPONES del Once, se vende, Cangallo 3001, no se admite corredor. v12

FONDA GRAN ALOJAMIENTO, CONSTItución, vendo 2500 $, otra central 1000, Paraná 983.

FONDA A BALANCE, SIN LLAVE 1.500 pesos, diario 60, contrato 4 años, vende, Uruguay 375.

FERRETERIA Y PINTURERIA se vende, Monroe esq. General Paz, poco capital, con contrata. v12

FONDAS VENDO $ 1.000, 1.200, 1.500, 2.000, 3.000, 5.000, 8.000, 20.000, Paraná 508.—Alfonsín.

FARMACIA LUJOSAMENTE INSTALAda, barrio Norte, buen diario, venden con facilidades, Rodríguez y Cía., La Legal, Salta 263.

FONDA, RESTAURANT VENDO CON despacho de bebidas en el mercado Modelo (Avellaneda), á una cuadra de la plaza, negocio positivo, Ayala 692. v15

FARMACIA ACREDITADA VENDO POR no poderla atender facilidades de pago comodidad familia tres años contrato, por carta M. M., Potosí 4349. v13

FARMACIA ANTIGUA Y MUY ACREDItada en capital de provincia se vende por razones de salud, por informes droguería del Aguila, San Martín 848, Rosario. v12

FONDA VENDO EN GLOBO O A BAlance, sin llaves, con dos años de contrato, poco capital, por tener que ausentarme á una cuadra de la estación Sola, Vieytes 642. v11

FONDA SE VENDE, 1.600 $, POR TEner otro negocio, contrata, alquiler, libre diario 50 $, 7 piezas alquiladas, 14 pensionistas, es una pichincha, está á una cuadra de la cervecería Palermo, donde trabajan 400 obreros, Billinghurst 1911. v11

GRAN PICHINCHA. PANADERIA QUE amasa 12 á 15 bolsas, vendo apurado por irme á Europa, Estados Unidos 3061.

GRAN RESTAURANT DE GRAN LUJO, entre teatros, diario 400, grandes facilidades de pago vende, Uruguay 375.

GRAN FABRICA DE MOSAICOS, se vende por no poderla atender su dueño, por mitad de precio, Humahuaca 1078. v11

GARAGE CASTELLI 126, CON 19 COcheras llenas, se vende por no poderlo atender, ocurrir Cangallo 354, escritorio 58. v12

GRAN CAFE Y 3 BILLARES POR COrrientes, cerca los teatros se vende por 1.800 $ ó se toma socio por 9.000, diario 180, contrato, vende, Uruguay 375.

HOY A LA 1.30 P. M. REMATO LA panadería La Nueva Esperanza, calle Estomba 3870 (en Saavedra), á cuadra y media de la estación, sobre adoquinado. Ver sección remates Francisco Palma. ¡Hechos y no palabras! La Seguridad es la casa que más negocios ha balanceado y vendido particularmente y en remate público desde el año 1900, hasta la fecha. Los certificados á la vista y los contratos de compra-venta archivados en esta oficina, comprueban la verdad, Francisco Palma.

IMPRENTA COMPLETA VENDO, FAcilidades de pago, Lavalle 976, p. 3. v12

IMPRENTA Y LIBRERIA CON TRABAjo de todo el año, se vende por no poderla atender, Gral. Mitre 860, Avellaneda. v13

IMPRENTA Y REVISTA LUJOSA "TEAtrales", registros, etc., por fallecimiento vendo todo en 3.000 $, Yerbal 3768, altura Rivadavia 8300. v13

LECHERIA 10 TARROS GARANTIDOS, un chiche, vendo 1250 $, Belgrano 2786.

LECHERIA VENDO, GRAN DESPACHO, en la misma, Medrano 856. v13

LECHERIA MUY LINDA, VENDO, 1.200 $, 9 tarros, casa sola, San José 287.

LECHERIA VENDO BARATA Y URGENte, tratar Canning 1595. v11

LIBRERIA Y CIGARRERIA SE VENDE muy barata, Santiago del Estero 899. v11

LANUS OESTE, 2 DE MAYO 609 VENDO almacén cancha bochas, alquiler barato, poco capital. v14

LECHERIA VENDO, CON BUENA clientela, por no poder atenderla, Las Heras 669, tratar en la misma. v12

LECHERIA SE VENDE A LA ORDEnanza, despacha 7tarros garantidos y hace contrata, Sáenz Peña 1351. v11

LECHERIA VENDO EN 500 $, 3 TArros al vaso y 3 de reparto á prueba, tratar en la misma, E. Ríos 1875. v13

LECHERIA BARATA, VENDO POR AUsentarme, contrato, San José 1398, urgente. v13

LECHERIAS VENDO LAS MEJORES, de 500, 800, 1, 2, 3 hasta 14.000 $, Sáenz Peña 230.

LECHERIA POR INDEPENDENCIA vende 10 tarros garantidos, contrato, en 6000 $, Moreno 1753.

LECHERIA 1.400 $, 8 TARROS, 4 MEsas, contr., otra 3.500, vale doble, Belgrano 1302.

LECHERIA ¡OCASION! 400 $, OTRA EN E. Ríos 3.000 $, 6 tar. vaso, y otras 500 á 15.000, C. Calvo 1400.

LECHERIA CENTRAL VENDO 1200 $, diario 8 tarros á prueba, 2 piezas, Garay 2303.

LECHERIAS, LAS MEJORES, CENTRALes y otros radios, vendo en 400 $, 500 1.000 2, 3, á 10.000 $, Chacabuco 1022.

LA PREVISORA COMERCIAL, TUCUmán 1083, tiene toda clase negocios en venta particular, nada de remates. Datos gratis.

LECHERIA MUY BUENA, A LA ORDEnanza, vendo barato, toda comodidad, buen despacho, contrato; tratar en la misma, Rivera 1916. v11

LECHERIA CENTRAL VENDO BARATA por ausentarme, despacha 9 tarros, casa sola, negocio, 2 piezas, contrato, no se admiten corredores, escribir Poste Restante, correo G. B. v12

OJO! PELUQUERIA Y CIGARRERIA SE vende barato, Chile 1305. v11

OJO! PELUQUERIA VENDO POR AUsentarme, Entre Ríos 986.

OJO, PELUQUERIA VENDO POR AUsentarme, con contrata, Culpina 452, Flores. v13

OJO! PELUQUERIA SE VENDE, FACIlidades de pago, Gurruchaga 384, Villa Crespo. v12

OJO! VENDO URGENTE PELUQUERIA 300 $, á las instalaciones, barato, Soler 7. v13

OJO, SE VENDE UNA HERMOSA PELUquería, estilo Luis XV, nueva, por ausentarse el dueño, Belgrano 3261. v13

OJO! PELUQUERIA SE VENDE, 6 años de existencia, comodidad para familia, urgente, Bulnes 1468. v11

OJO—PELUQUERIAS BUENAS DE TOdos precios y muebles, baratos vendo, Sarandí 237. v11

OJO! PELUQUERIA VENDO A CUALquier precio, si no quieren que la remate, Sarmiento 4311. v11

OJO, VENDO PELUQUERIA MODERNA, comodidad para familia, salón 400 $ mensuales, á prueba, se da barata, por ausentarme á Europa, Montevideo 1050. v11

OCASION, VENDE peluquería baratísima muy bien acreditada por ausentarme á Europa, alquiler sin depósito y sin fiador, Independencia 2711. v11

OJO, POR NO PODERLA ATENDER SE vende la antigua y acreditada cigarrería y manufactura de tabacos, El Obrero, ubicada en Avellaneda, Payón 833. v11

OCASION, VENDESE O ALQUILASE, Café Bar instalado, tiene 50 mesas con comodidad para más, sirve para restaurant, alquiler barato y facilidades grandes de pago, por no poder atender su dueño, tratar Cangallo 1094, de 9 á 12.

PELUQUERIAS CHICAS Y GRANdes, muebles, ocasión, vende Castillo, ...co 526.

PELUQUERIA SE VENDE CON BUENA clientela, Bermejo 581. v12

PANADERIA VENDO, BUENA PUERTA, Pinzón 999. v12

PANADERIA MECANICA VENDO, 10.000 $ otras 4.500 y 6.400, San José 287.

PELUQUERIA VENDO POR NO PODERla atender, urgente, Montes de Oca 924. v13

PELUQUERIAS, CARNICERIAS, lecherías, panaderías, salones de lustrar vendo, Perú 972.

PANADERIAS MECANICAS DE 8000, 10.000, 12.000 y otras de 6 á 7.000 $, vendo, Piedras 813.

PARA VENDER SU NEGOCIO, RAPIDAmente, dirigirse siempre á La Previsora Comercial, Tucumán 1083.

PANADERIA REMATO HOY A LA 1.30, gran pichincha, para los especuladores, ver sección remates, Francisco Palma.

PANADERIA VENDO MITAD DE PREcio, 11 bolsas, 2 jardineras, Sáenz Peña 230.

PASTELERIA, FACTURERIA, HORNO, 2 vidrieras, diario 80 $, vendo 4.000 $, Méjico 1750.

PANADERIAS! CUALQUIER RADIO, capitales 4, 6, 7, 8, 9, 10 á 30.000 $ vende Cerrito 711.

PELUQUEROS, VENDO PELUQUERIA moderna, alquiler bajo, buen barrio, tratar en la misma, Polvorín 481, de 7 á 9 a. m. v13

PANADERIAS!!! SIN REMATE!! BIEN situadas!!! 1.800, 2, 3, 10 á 100.000 $, vende Victoria 1690.

PANADERIA 10.000 $, BIEN VENDIDO 5 años contr., facilidad pago, y otras, C. Calvo 1400.

PANADERIA NO VENDIDA EN 12 años, 11.000 $, amasa 11 bolsas, datos Belgrano 1815.

PANADERIAS DE 7, 8, 10, 20, 30 MIL pesos, vendemos, Gaveto y Vicente, Bermejo 463.

PELUQUERIA ACREDITADA VENDO, producto mensual 360 á 400 $, alquiler 60 pesos, hay contrata, Chile 1632.

PANADERIA AMASA 3 BOLSAS á prueba, alquiler 65 $, vendo 2000 $, otra 5 bolsas en 3000 $, datos Viamonte 1536.—Liberatore.

PANADERIA MECANICA VENDO 2.800 pesos, 3 bolsas, contr. 5 años, alq. 100 pesos, central; otras 2 á 100.000 $, Chacabuco 1022.

PICHINCHA, POR AUSENTARME A Europa vendo el más grande reparto de verdura de B. al Norte, carro y caballo á cualquier precio, ocurrir, C. Salvadores 975, B. al Norte, tranvías 22, 17 y 61. v13

PANADEROS! HOY A LA 1.30 REMATO la panadería, Estomba 3870. Esta es la oportunidad para hacerse de un buen negocio, con muy poco dinero, pudiendo ser la piedra fundamental de la fortuna de un padre de familia, teniendo en cuenta que es la única panadería existente dentro del radio de 20 cuadras en circunferencia y por el poco desembolso que hay que hacer para conseguirla, pues doy facilidades de pago, Ver sección remates Francisco Palma.

RESTAURANT ALOJAMIENTO, 11 piezas, contrato, vendo, Perú 972.

RESTAURANT SE VENDE POR FAllecimiento del dueño, Pavón 1500. v13

RESTAURANT 1,000 $, alq. 60 $, contr., c|comodidad; otro 2.000 $, dia. 30 $, 11 piezas, y otros, C. Calvo 1400.

RESTAURANT Y CAFE BAR, EL MEjor de Corrientes, vendo $ 3000, diario 100, Moreno 1792.

RESTAURANT ESQUINA A BALANCE sin llave por 1.806 $, diario 70 vende, Uruguay 375.

RESTAURANT Y CANCHA DE BOCHAS por S. Juan, $ 150 diario, vendo, Boedo 730.

RESTAURANT SE VENDE POR ASUNtos de familia, con contrata, tratar con el mismo dueño, Córdoba 1751. v13

RESTAURANT, BAR, POR B. DE IRIgoyen, contrato, diario 100 $, vendo Méjico 1750.

REST. FONDAS, CAFES, CIGARRERIAS, desp. de pan, etc., vendo muchas, Piedras 813.

REPARTO DE CIGARRILLOS SE VENde por enfermedad por el precio de carro y caballo, verlo de 12 á 2, Nueva Pompeya, calle Lynch y Romero, almacén. v11

SE VENDE LA HERRERIA, MEJICO 1817, sumamente barata.

SE VENDE REPARTO DE 8 TARROS, tratar Cangallo 3509. v13

SE VENDE DESPACHO DE PAN Y FACtura, Carranza 1515. v13

SE VENDE BOLICHE DE ALMACEN, Independencia 3925. v12

SE VENDE EL ALMACEN, YATAY 407, única esquina. v11

SE VENDE CAFE RESTAURANT, PAraguay 2682. v11

SE VENDE LECHERIA, TALCAHUANO 230, para tratar en la misma. v12

SE VENDE CAFE Y BAR EN 900 $, verlo y tratar Rincón 1180. v13

SE VENDE ALMACEN UNICO, MUY importante, datos Sadi Carnot 391. v12

SE VENDE UN TALLERCITO MECANIco, Coronel Roca 1406, Nueva Pompeya. v13

SE VENDE CASA AMUEBLADA, verla y tratar de 11 á 3, Av. de Mayo 1077. v15

SALON DE LUSTRAR Y Composturas y medida mucho trabajo, se vende, Ituzaingo 257. v11

SE VENDE SALON DE LUSTRAR Y composturas, por ausentarse su dueño á Europa, Entre Ríos 970. v13

SE VENDE UN ALMACEN ALGO RETIrado, poco capital con contrato, tratar Rivadavia 3163, depto. 7. v13

SE VENDE UN BOLICHE DE COMEStibles por no poder atenderlo, Boedo 574. v12

SE VENDE UNA HERRERIA QUE SE colocan 50 herraduras diarias, el local tiene contrata, Venezuela 4379. v11

SE VENDE DESPACHO DE BEBIDAS y cancha de bochas, precio reducido, ver para creer, Giribone 50. v11

SE VENDE UNA GRAN EMPRESA DE mudanzas, tratar Cangallo 1050, de 8 á 9.30 ó de 12 á 2 p. m., Luis Lafitte. v13

SE VENDE UN BAR Y RESTAURANT de gran porvenir, situado en una de las partes más céntricas, á precio muy conveniente, referencias, Montevideo 170. v13

SE VENDE FABRICA Y NEGOCIO DE pastelería, con 11 años de residencia en importante barrio, informarán. Cangallo 3371.

SE VENDE ALMACEN POR BELGRANO con instalaciones de casa y terreno alrededor y grandes comodidades, para verlo Piedras 445. v13

SE VENDE UNA CARPINTERIA MECAnica y fábrica de molduras ó se alquila el local, tratar B. Mitre 3925, de 8 á 11 a. m. v11

SE VENDE EL RESTAURANT BAR MInerva, plaza del Congreso, contrata dos años, 7 piezas, un galpón, por enfermedad del dueño, Victoria 1764. v11

SE VENDE ALMACEN EN LA CALLE Tapalqué esquina Mozart, única esquina, diario 60 $ y reparto, cancha de bochas, sin llave, Floresta. v13

SE VENDE A CUALQUIER PRECIO taller de muebles con máquinas muy acreditado ó se toma socio, competente, Brasil 940. v11

SE VENDE REPARTO DE LECHE, carro y caballo, 5 tarros, tratar de 6 á 1 a. m., calle Patrón 6029 y de 11 á 12 m. en Esperanza 95, Floresta. v13

SE VENDE DESPACHO DE BEBIDAS Y comida, en la mejor posición de la Boca, siendo solo en cuatro cuadras, para atender otro negocio; tratar en el mismo, Pedro Mendoza 2677; verdadera pichincha. v11

SE VENDE POR ENFERMEDAD, SAlón de lustrar con mucho trabajo en composturas y medidas, venta de cigarrillos y artículos de colegio, alquiler 55 $, comodidad; es una pichincha, Guardia Vieja 778. v11

SE VENDE URGENTE IMPORTANTE almacén provisión para familias con despacho de bebidas, siendo de gran porvenir y situado en inmejorable posición sobre el bulevar Independencia; su capital es de 10 á 12.000 $, llave 4.000, se vende reservado y únicamente por asuntos de familia, dirigirse Lavalle 3379. v13

TALLER DE PLANCHADO, SE VENDE con buena clientela, Santiago del Estero, 587. v12

TIENDA Y MERCERIA ESQUINA central, vendo, buenas condiciones, Piedras y Venezuela. v13

TINTORERIA SE VENDE CON SELECta clientela por enfermedad urgente con facilidades de pago, tratar Lavalle 583. v14

TALLERCITO MECANICO SE VENDE, poco capital y buena clientela, en Vélez Sársfield, calle Rivadavia; tratar Culpina 63, D. Escribani. v11

TIENDA Y ROPERIA EN FLORES, SObre Rivadavia, una cuadra de la plaza, con facilidades, vendo por cambio de ramo, M. Plá, Victoria 829, de 3 á 6. v11

TALLER DE PLANCHADO SE VENDE barato, trabajo para 6 oficialas, buenas utilidades por retirarme del trabajo, Chacabuco 987.

TORNERIA, FABRICA DE CAMAS Y cunas torneadas, se vende con numerosa clientela, gran ocasión, verla funcionar, Triunvirato 935. v13

VENDO PANADERIA, DIARIO 9 BOLsas, Méjico 3186. v13

VENDO DESPACHO PAN Y FACTURA, 650 $, Araoz 1762. v11

VENDO PELUQUERIA CON COMODIdad para familia, urgente, Méjico 2085. v11

VENDO MI PARTE DE AGENCIA DE colocaciones, poco capital, negocio seguro y á prueba, H. Irigoyen 815. v13

VENDO BUEN REPARTO DE LECHE, 10 tarros, carro y caballo, Garmendia ... v13

VENDO CASA DE PENSION POR AUsentarme á Europa, razón Victoria 1101, almacén. v11

VENDO CAFE Y DESPACHO BEBIDAS poco capital, Talleres F. C. S., Cuartel 10. v12

VENDO PARTE DE UN BUFET QUE deja 30 $ diario, urgente, San Juan 3532.

ZAPATERIA CON POCO CAPITAL SE deja la mercadería que desee el comprador, se vende, California 1501. v12

ZAPATERIA SE VENDE CON O SIN calzado ó se alquila el local, San Juan 1583. v12

AVISOS COMERCIALES

ATENCION! COMERCIANTES, NECESIto socio con 20.000 $, para industria acreditada, razón, San Juan 3065. v13

AVISO AL COMERCIO HABER VENDIdo mi negocio de fonda, calle Herrera 44, al señor Aurelio Bertochini, atiendo reclamos hasta los 3 días. v13

AVISO AL COMERCIO QUE HE VENDIdo mi negocio de cantina al señor Fco. Pistoya, Vendedor, Carlos Caffaro, reclamaciones en el término de tres días, Méjico 1899. v11

AVISO AL COMERCIO Y AL PUBLICO en general que he comprado el negocio de carnicería de Angel Passini, San Eduardo 2313. Se atenderán reclamaciones dentro de los 3 días.—Comprador: Angel De Angeli. v11

AVISO CON INTERVENCION DEL señor Bustamante, escritorio Sáenz Peña 230, vendí á la señora Josefa Fernández, mi restaurant, Cochabamba 455. Reclamaciones 3 días, Abril 9|912, Carlos Martín. v11

AVISO AL PUBLICO Y AL COMERCIO que he vendido mi negocio de fonda y botellería, establecido calle Rivadavia 5651, al señor Tosini Filaretti. Vendedor, Esteban Probo. v13

AVISAMOS AL COMERCIO HABER comprado al señor M. Montero, su fábrica de dulce, Loria 1534, se atienden reclamos dentro de los tres días. Méndez y Domínguez. v13

AVISO: CON INTERVENCION DEL señor Bustamante, escritorio Sáenz Peña 230, vendí al señor Ramón Sebastián, mi negocio de almacén, calle Chile 1420. Reclamaciones 3 días, Rafael Luis. v13

AVISO: CON INTERVENCION DEL señor Bustamante, escritorio Sáenz Peña 230, vendí á los señores Gino Alipi y Mario Bertozzi, mi negocio de café y billares, Inclan 1159. Reclamaciones 3 días, José González. v13

AL COMERCIO, AVISO QUE HE COMprado al señor Santo Meini Balín, la fonda y botillería Díaz Vélez 1202 y Yatay 296; se atenderán reclamaciones dentro de los tres días. Comprador. José Sovico. v13

AL PUBLICO EN GENERAL: HE VENdido mi negocio de cigarrería y librería, Bolívar 790, al señor Julio Masserone. Después de los tres días á contar de la fecha, no se atenderá ninguna reclamación, Nicolás Fiorenzo. v13

AVISO AL COMERCIO Y AL PUBLICO en general, que he comprado el negocio de cigarrería y librería á Natalio Grinberg, B. de Irigoyen 949, se tenderán reclamaciones dentro de los tres días de la fecha, comprador César De Cesari, Abril 11, de 1912. v13

AVISO AL COMERCIO EN GENERAL que he vendido mi negocio de café y billar, establecido en la calle Suárez 125, al señor Francisco González; se atienden reclamaciones por el término de tres días. —Abril 9 de 1912.—Luis Saraco. v11

AL COMERCIO—CON INTERVENCION del balanceador y rematador público Con Mariano del Castillo y Pozo, Chacabuco 526. se ha vendido el café restaurant sito Brandsen 499, Boca. Las reclamaciones se atienden dentro de los tres días. Vendedora Isabel Viñas. v11

AVISAMOS al público, que SE HA DIsuelto la sociedad que giraba bajo el rubro de José Rosello y C. Girola, haciéndose cargo del activo y pasivo José Rossello, se atienden reclamaciones hasta los 3 días, Paraguay 2632. v13

AL COMERCIO EN GENERAL AVISO que he vendido la parte que me corresponde, del restaurant de la calle Progreso 2571 al 69, á mi socio Manuel Vázquez, quedando el activo y pasivo por cuenta del señor Vázquez. Socio que vende José Correa.—Buenos Aires, Abril 9 de 1912. v13

AVISO AL COMERCIO QUE ENRIQUE Valentini, vendió su negocio á la Sra., Ermelinda Gori, bufet del Club Gimnasia y Esgrima, Palermo, á los se crean con derech á reclamaciones, se presentarán dentro del término de 3 días, á contar desde la fecha, B. Aires 10 de Abril de 1912. v13

AVISO AL COMERCIO.—BAJO INVENtario-tasación, practicado por el señor Zaquieres, sucursal No., Chacabuco 1022, vendimos al señor A. Saavedra, nuestro almacén y despacho de bebidas, sito San Juan 300. Reclamaciones dentro de tres días.—Buenos Aires, 9 de Abril de 1912.—Campelo Hnos. v11

AVISAMOS AL COMERCIO QUE CON LA intervención del señor V. Salvadó y Vila, balanceador, escritorio Moreno 1792, quedó disuelta la sociedad Félix Balbuena y Eustaquio Huarte, con almacén de comestibles y bebidas Oro 1965, haciéndose cargo del activo y pasivo el señor Eustaquio Huarte, desde el 1o. del corriente.—Buenos Aires, 9 de Abril de 1912. v11

AL COMERCIO—MARCOS B. VATTUOne, contador público nacional y balanceador público, avisa al comercio y al público en general, que practica inventarios, tasaciones, balances, compulsas, etc., en virtud de su título de contador público nacional (Unico válido en la Capital Federal y Territorios Nacionales), expedido por la Escuela Superior de Comercio de la Nación.—Oficina, Rioja 263. Ambos teléfonos. v4m

AL COMERCIO—AVISO QUE CON INtervención de los rematadores, contadores y balanceadores públicos José R. Campos y Cía., escritorio Defensa 1507, he comprado el café y billares, sito Patricios 1000 esq. Olavarría. Las reclamaciones serán atendidas dentro de los 3 días.—Sabino A. Sosa, comprador.—Para los mismos fines, avisamos al comercio. — De Marco Hnos. y Bioise, vendedores. v11

AVISO AL COMERCIO QUE CON INtervención y bajo inventario tasación practicado por el balanceador y rematador público señor Martín Bisáñez, escritorio calle Garay 2303, he vendido al señor Leonardo Martinelli mi almacén y despacho de bebidas, calle Inclán 902, esquina 24 de Noviembre, Reclamaciones 3 días.—Buenos Aires, Abril 9 de 1912.—Vendedor, José B. Díz. v11

AL COMERCIO Y AL PUBLICO EN general, hago saber que he comprado al señor Agustín Fontana, su negocio de pinturería, ferretería y bazar, situado en la calle Giribone 202 y 206, haciéndome cargo del activo y pasivo, rogándose se presenten en el término de 3 días los que tuvieren alguna reclamación. Buenos Aires, Abril 6 de 1912. Agustín Fontana, vendedor; Angel Mistó, comprador. v11

AL COMERCIO—AVISO QUE BAJO INventario-tasación practicado por el balanceador y rematador público señor Francisco Bianchi, escritorio Lima 87, he vendido al señor Isidoro Gazzola las existencias del almacén situado en esta capital, calle Santo Domingo 857. Los que se consideren con derecho á reclamos se presentarán dentro del término de tres días á contar desde la fecha.—Buenos Aires, 9 de Abril de 1912. —Leopoldo Briola. v11

AL COMERCIO — AVISAMOS QUE BAjo inventario-tasación practicado por el balanceador y rematador público señor Francisco Bianchi, escritorio Lima 87, hemos vendido al señor Juan Antonio Fernández las existencias del almacén calle Bynon 6948 esq. Bueras, (estación Liniers, F. C. O.) Los que se consideren con derecho á reclamos se presentarán dentro del término de tres días á contar desde la fecha.—Buenos Aires, 9 de Abril de 1912.—Carlos y Juan Bellone. v11

AVISO AL COMERCIO QUE CON LA INtervención de los balanceadores públicos señores Garayoa y Cía., escritorio Moreno 753, Teléfono Unión 786, Libertad, y Cooperativa 291, Central, vendimos nuestra lechería, que teníamos establecida en E. Unidos 1547, á don Manuel Manzano; reclamaciones tres días.—Bs. Aires, Abril 11 de 1912.—Carmen Alvarez y Cía., vendedores. v13

AL COMERCIO — AVISO QUE BAJO inventario-tasación practicado por el balanceador y rematador público señor Francisco Bianchi escritorio Lima 87, he vendido al señor Gumersindo Barros las existencias del almacén calle Juncal 2060. Los que se consideren con derecho á reclamos se presentarán dentro del término de tres días á contar desde la fecha.—Buenos Aires, 9 de Abril de 1912.—Tomás Prato. v11

AL COMERCIO — AVISO QUE BAJO inventario y tasación practicado por el balanceador y rematador público. Sr. Juan José Elena, escritorio Bolívar 1479, hemos comprado al señor Vicente Crespo, su negocio de almacén de comestibles y bebidas, sito en esta capital, calle Brasil 601 al 605 esquina Perú 1597 y 1599. Los que se crean con derecho á reclamaciones las harán en el término de tres días á contar desde la fecha, pasados los cuales no serán atendidos.—Buenos Aires, Abril 8 de 1912.—Vendedor, Vicente Crespo.—Firmado: Pérez Hnos., Méjico 2799. v12

AL COMERCIO—AVISO QUE BAJO INventario-tasación, practicado por el balanceador público, señor Luis Zorrilla, escritorio Cerrito 787, he vendido á los señores Remigio Servent y Ramón Auñón, nuestro negocio de almacén y despacho de bebidas, situado en la calle Córdoba 2648-50, esquina Boulogne-sur-Mer. Los que tengan derecho á reclamaciones contra dicho negocio, deberán presentarse dentro de los tres días de la fecha, pasados los cuales no serán atendidos.—Buenos Aires, Abril 9 de 1912.—Vendedores: Rodríguez y Pérez. Compradores: Servent y Auñón. v11

AL COMERCIO—AVISO QUE BAJO INventario-tasación, practicado por el balanceador público, señor Luis Zorrilla, escritorio Cerrito 787, he vendido al señor José Caramés, mi negocio de almacén y despacho de bebidas, calle Cerrito 797, esquina Córdoba. Los que tengan derecho á reclamaciones contra dicho negocio, deberán presentarse dentro de los tres días de la fecha, pasados los cuales no serán atendidos.—Buenos Aires, Abril 9 de 1912.—Vendedor, Benigno Díaz. Comprador, José Caramés. v11

AL COMERCIO.—AVISO QUE BAJO INventario tasación practicado por el balanceador público señor José A. Repetto, escritorio Maza 915, U. Telef. 1000, Mitre, he vendido al señor Benigno Núñez, mi negocio de almacén de c. y bebidas sito en la calle Caseros 2599 esq. Jujuy. Los que se crean con derecho á reclamaciones deberán hacerlas dentro de 3 días á contar desde la fecha, pasados los cuales no serán atendidos. —Bs. Aires, Abril 10 de 1912.—Vendedor: Pedro Calvo.—Comprador: Benigno Núñez. v12

AL COMERCIO—AVISO QUE BAJO INventario tasación practicado por el balanceador público señor Luis Zorrilla, escritorio Cerrito 787, he vendido al señor José Villalobos, mi negocio de almacén y despacho de bebidas calle Venezuela 902; los que tengan derecho á reclamaciones contra dicho negocio, deben presentarse dentro de los tres días de la fecha, pasados los cuales no serán atendidos.—Buenos Aires, Abril 10 de 1912.—Vendedor, José Mondelo y Andrés Alvarez. Comprador, José Villalobos. v12

AVISAMOS AL COMERCIO QUE CON intervención del rematador y balanceador público Cosme Ferrazzo, escritorio Lavalle 1346, U. T. 1959 (Libertad), y amigablemente, desde el 1o. del corriente deja de formar parte del almacén y fiambrería situado en la calle Thames núm. 1101 esquina Jufré, que figuraba á nombre de L. Morelli y A. Alberici, quedando á cargo del activo y pasivo Luciano Morelli. Los que se consideren con derecho á reclamaciones las harán dentro del tercer día de esta publicación.—Buenos Aires, Abril 8 de 1912. —Luciano Morelli, Antonio Alberici. v11

AL COMERCIO—AVISO QUE BAJO INventario-tasación, practicado por el balanceador y rematador público, señor Francisco Bianchi, escritorio Lima 87, he vendido al señor José Simons, las existencias del almacén situado en esta capital, calle Juncal 3303, esquina Salguero. Los que se consideren con derecho á reclamaciones, se presentarán dentro del término de tres días á contar desde la fecha.—Buenos Aires, 9 de Abril de 1912.—Benito Beleiro. v11

AL COMERCIO—AVISO QUE BAJO INventario-tasación, practicado por el balanceador y rematador público, señor Francisco Bianchi, escritorio Lima 87, he vendido al señor Antonio González Serrano, las existencias del gran almacén "Los Palos", sito en esta capital, calle Baunes 2710, esquina Bebedero. Los que se consideren con derecho á reclamaciones, se presentarán dentro del término de tres días á contar desde la fecha.—Buenos Aires, 9 de Abril de 1912.—Jenaro Varela. v11

AL COMERCIO—AVISAMOS QUE BAJO inventario-tasación, practicado por el balanceador y rematador público, señor Francisco Bianchi, escritorio Lima 87, hemos vendido al señor Manuel Blanco Bouzás, las existencias del almacén situado en esta capital, calle Alsina 1822. Los que se consideren con derecho á reclamaciones, se presentarán dentro del término de tres días á contar desde la fecha.—Buenos Aires, 9 de Abril de 1912.—Gómez Hnos. v11

AL COMERCIO—AVISO QUE BAJO INventario-tasación practicado por el balanceador público, señor Luis Zorrilla, escritorio Cerrito 787, he vendido al señor Cipriano Sánchez, mi negocio de almacén y despacho de bebidas, situado en Temperley, calle Cangallo esquina Santa María de Oro. Las reclamaciones se atienden dentro de los tres días de la fecha, pasado lo cual no se tendrán en cuenta.—Buenos Aires, Abril 9 de 1912.—Vendedor, Andrés Díaz. Comprador, Cipriano Sánchez. v11

AL COMERCIO—AVISO QUE BAJO INventario-tasación, practicado por el balanceador público, señor Luis Zorrilla, escritorio Cerrito 787, he vendido á los señores F. Vieytes y Hno., nuestro negocio de almacén y despacho de bebidas, situado en la calle Paraguay 2499, esquina Pueyrredón. Los que tengan derecho á reclamaciones contra dicho negocio, deberán presentarse dentro de los tres días de la fecha, pasados los cuales no serán atendidos. —Buenos Aires, Abril 9 de 1912.—Vendedores: Samperio y Diéguez. Compradores: F. Vieytes y Hno. v11

AL COMERCIO: AVISO QUE CON INtervención del señor A. Vázquez Estévez, balanceador y rematador público, escritorio San Juan 2709, he vendido á los señores Manuel Carballo y Miguel Aulitta, el negocio de café y billar, ubicado en esta capital, calle Matheu 281. Los que se consideren con derecho á reclamaciones contra dicho negocio, se presentarán en el escritorio antedicho en el término de tres días, pasados los cuales no serán atendidos. Buenos Aires, Abril 11 de 1912. Vendedor, Alejandro Pesqueira. v13

AL COMERCIO: AVISO QUE CON INtervención y bajo inventario tasación practicado por el señor A. Vázquez Estévez, balanceador y rematador público, con escritorio calle San Juan 2709, teléfonos Coop. 1191, Oeste, y Unión 2521, Mitre, he vendido al señor Amílcar Fazzi todas las existencias del negocio de almacén de comestibles y bebidas, ubicado en esta capital, calle Uspallata 1699, esquina Manuel García. Los que se consideren con derecho á reclamaciones contra dicho negocio, se presentarán en el término de tres días, á contar desde la fecha, Buenos Aires, Abril 11 de 1912. Vendedor, Benito Pérez. v11

AL COMERCIO — AVISAMOS QUE HEmos comprado bajo inventario y tasación practicado por el balanceador público señor Juan Solari, escritorio calle Moreno número 2200, el negocio de almacén de comestibles y bebidas, calle Independencia 4202 al 8 esquina á Mármol, al señor Carlos Ferrario. Los que se consideren con derecho á alguna reclamación, deberán presentarse en el término de tres días á contar desde la fecha, pasados los cuales no serán atendidos.—Buenos Aires, Abril 11 de 1912. —Compradores, señores Santiago Magnasco y Lorenzo Raggio. v13

AL COMERCIO: AVISO QUE BAJO INventario tasación practicado por el balanceador y rematador público señor José A. Repetto, escritorio Maza 915, U. T. 1000, Mitre, he vendido al señor Angel Andrés, mi negocio de almacén de comestibles y bebidas, sito en la calle Castro Barros 2002, esq. Metán; los que se crean con derecho á reclamaciones, deberán hacerlas dentro de 3 días á contar desde la fecha, pasado los cuales no serán atendidos. Buenos Aires, Abril 11 de 1912. Vendedor, Luis Mao; comprador, Angel Andrés. v13

AL COMERCIO—COMUNICO QUE CON la intervención de los balanceadores señores Garayoa y Cía., con escritorio Moreno 1753, teléfonos Unión 786, Libertad, y Cooperativa 291, Central, vendí á don Benigno Munardis mi lechería que tengo establecida en la calle Aráoz 699, de esta ciudad; reclamaciones tres días.—Buenos Aires, Abril 10 de 1912.—José Otero, vendedor. v12

AVISO AL COMERCIO QUE BAJO INventario tasación practicado por el balanceador y rematador señor Héctor M. Verona, escritorio Alvarez 1024, he vendido al señor Blas Perrone, todas las existencias del negocio de almacén de comestibles, bebidas de mi propiedad, sito en la calle Deán Funes 1081 al 85. Los que se consideren con derecho á reclamaciones contra dicho negocio se presentarán dentro del término de tres días á contar de la fecha, en la calle Lima 210, altos.—Buenos Aires, 9 de Abril de 1912.—José Sobra. v12

AL COMERCIO: AVISO QUE HE COMprado bajo inventario y tasación practicado por los balanceadores y rematadores públicos Sres. Frontera y Fernández, escritorio, Venezuela 1302, el negocio de almacén de comestibles y bebidas, calle Laguna 508, esquina á la de Areco, á los Sres. Lorenzo S. Cabrera y Cía. Los que se consideren con derecho á alguna reclamación, deberán presentarse en el término de tres días, á contar desde la fecha, pasados los cuales no serán atendidos. Buenos Aires, Abril 11 de 1912.—Comprador, señor Rufino García. v12

BUSCO SOCIO PARA ESTABLECER NEgocio, persona sola, Saavedra 133, á Socio.

CAPITALISTA, HOMBRE O MUJER, CON 5000 $, administrados por ella misma, para fábrica de maniquíes en marcha, con numerosa clientela, se busca, Cochabamba 2413. v12

HE VENDIDO EL NEGOCIO DE CAFE y billares, sito en la calle Córdoba 1400, á los señores Rodríguez y Folguiroso, pasado los tres días no se admiten reclamaciones. v13

HA QUEDADO DISUELTA LA SOCIEDAD entre Juan Pagani y Alberto Granzinotti, por la fábrica de carruajes y carrocería de automóviles, Matheu 1558, quedando el activo y pasivo á cargo de Juan Pagani.—Buenos Aires, 8 de Abril de 1912. v11

REPRESENTANTE DE IMPORTANTES casas europeas busca socio con pequeño capital, informes Leo Bloch, Tucumán 877, de 2 á 4 p. m. v13

SOCIO con pequeño CAPITAL PARA depósito de forrajes, Rivadavia 2651, de 11 á 12.

SOCIA CON 1.000 $ PARA LIBRERIA y cigarrería preciso, dirigirse Sáenz Peña 144.

SOCIO CON 500 $ SE NECESITA PAra bazar de gran utilidad, dirigirse por escrito á J. S., Montevideo 286.

SOCIO CON 5000 $, PRACTICO PARA regentear un almacén de comestibles en esta ciudad, se necesita, datos Córdoba 1030.

SOCIO COMANDITARIO CON 10.000 $ para negocio seguro y de grandes utilidades, se necesita, Victoria 1385, de 9 á 11 y de 2 á 4. v12

SOCIO CON CAPITAL PARA MONTAR escritorio, trabajos eléctricos, lo busca persona competentísima; ofertas á J. M., correo central. v11

SEÑORITA O señora VIUDA CON ALGUN capital se precisa para tomar una casa de pensión de primer orden, casilla correo 1497. v11

SE NECESITA SOCIO PARA EXTENDER un negocio que exija más capital que el que tiene, que tenga de 3 á 4.000 $, el negocio está en La Plata, dirigirse Humberto I 3279. v11

SE NECESITA SOCIO CON 30.000 $ DE capital para negocio, grandes utilidades á los tres meses emprendido, garantías y seguridades, dirigirse señor Vallejo, B. de Irigoyen 182, de 1 á 5. v13

SE AVISA AL COMERCIO QUE HEMOS comprado el restaurant La Veloce, Paseo de Julio. 1380. Se atienden reclamaciones hasta los tres días á contar de la fecha.—Buenos Aires, Abril 10 de 1912.—Vendedores, Molina y Odoni; compradores, María Carelli.

AVISOS COMERCIALES

SOCIOS! PARA CAFE BILLARES, Entre Ríos ó Defensa, preciso con 2500 $, otro para peluquería, 1000 y 1500 $, Chacabuco 528.

SOCIO O HABILITADO PARA TRABAjar de encargado de almacén y ferretería, para la campaña, se ofrece un joven vasco-español, dispone de 1.500 $; he trabajado ocho años en el oficio, escribir á Personalmente á Francisco Pichia, Manzanares, F. C. P. v12

UNA CASA LONDINENSE, BIEN ESTAblecida, tratando en whisky, vinos, etc., busca una buena casa en Buenos Aires que se ocupe del mismo ramo para vender sus marcas, contestar por carta á G. D., Sarmiento 835. v13

VENTA de MUEBLES y OBJETOS VARIOS

A LARGOS PLAZOS, MUEBLES PIDAN catálogos, C. Pellegrini 457. v15

A 10 MENSUALIDADES SIN FIADOR, muebles, Rivadavia 2463. v12

A LOS MISMOS PRECIOS DE AL CONtado, entregamos muebles á 10 mensualidades, Rivadavia 2463. v12

A LOS NOVIOS, VENDO JUEGO COMEdor con sólo 6 meses uso, por mitad de su valor, Cochabamba 1259. v13

ALTO... RIVADAVIA 2463, VENDE muebles á precios sin igual, pagaderos en 10 mensualidades. v12

A UN 25 o|o MENOS QUE EN EL CENtro, muebles en 10 mensualidades, Rivadavia 2463. v12

A PRECIOS DE FABRICA Y A LARGOS plazos, muebles, cuadros al óleo, Rivadavia 2463. v12

A LOS EMPLEADOS DE ALTO COMERcio y de Banco, sin fiador, muebles en 10 mensualidades, Rivadavia 2463. v12

A PAGAR EN 10 MESES, SIN RECARgo, toda clase de muebles, Sarmiento 1124. v11a

ACUDAN A L. SIGAL Y Cía., PRECIOS reducidos, toda clase de muebles, Sarmiento 1124. v11a

AL PERSONAL DOCENTE DEL CONSEjo N. de Educación, sin fiador, á 10 meses de plazo, C. Pellegrini 457. v15

ACUDAN A PELLEGRINI 457, VENDO toda clase de muebles á largos plazos.—S. Bomchil. v15

A PLAZOS SIN AUMENTAR SUS precios, vendo toda clase de muebles á 10 meses de plazo, C. Pellegrini 457. v15

A PLAZOS, MUEBLES DE COMEDOR, dormitorio, sala, camas de bronce, pianos, máquinas de coser, L. Sigal y Cía., Sarmiento 1124. v11a

A PROPIETARIOS Y COMERCIANTES, sin fiador, á 10 meses de plazo, atiendo pedidos del interior. Pidan catálogos.—S. Bomchil, C. Pellegrini 457. v15

A EMPLEADOS NACIONALES, MUNICIpales, Bancos, ferrocarriles, etc., á plazos, sin fiador, toda clase de muebles, pidan catálogos.—S. Bomchil, C. Pellegrini 457. v15

ALFOMBRAS Y TAPICERIA
Alfombras carpetas grandes á. $ 18.—
" por metro desde . . " 1.30
Caminos por metro desde. . " 0.50
Felpudos desde. . . . . " 0.80
Colchas para cama. . . . " 8.—
Doseles Luis XV. . . . . " 60.—
Cortinados felpa comedor. . " 32.—
Casa Boltano, Rivadavia 1916. v11

AL PALACIO de los MUEBLES!!!
1172 SARMIENTO 1172 (antes Cuyo)
¡¡GRAN LIQUIDACION!!
20 por ciento menos de su costo!! á todos conviene aprovechar!!
¡¡Dormitorio completo, 6 piezas . . $ 95
¡¡Juego de matrimonio, 7 piezas. " 110
¡¡Juego de dormitorio, de nogal, Luis XVI, dos plazas, 8 piezas " 169
¡¡Juego nogal Luis XIV, 7 piezas " 188
¡¡Gran ocasión!!! Juego de dormitorio Luis XVI completo!!! para matrimonio, 8 piezas . . . " 295
¡¡Juego comedor, nogal, 9 piezas " 110
¡¡Comedor especial de nogal y roble, Renacimiento, 16 piezas . " 380
¡¡Juego de sala, dorado fino . . " 70
¡¡Consola dorada fina, Luis XV . " 93
¡¡Camas de hierro y bronce desde " 15
Los embalajes y las conducciones son gratis y garantidos!! Pidan precios!! v25

BILLARES VENDO, IRIGOYEN 1039. v12

BILLAR CASI NUEVO, SE VENDE, Bulevar Alsina 1500, Valentín Alsina. v13

BILLAR DE CASIN COMPLETO DE 6 troneras vendo en 200 pesos, Entre Ríos 460. v11

BILLARES 40, SE LIQUIDAN A PREcio de remate y 50.000 $ de mercaderías á precio de costo, Talcahuano 237. v18

BILLARES NUEVOS Y DE OCASION, artículos del ramo, dirigirse á la gran fábrica La Parisienne, Dorrego 1604, Enrique Jeux.

BARATTI Hnos y Cía.
CORRIENTES 1145.
Casa fundada el año 1852.
Dormitorio de pino tea macizo
" " cedro
" " nogal enchapado
" " roble
Juegos de vestíbulo
Comedores de pino de tea macizos
" " cedro
" " nogal enchapado
" " roble
Colchones de zostera marina.
Mosquiteros de tul especial
Escritorios de todas clases
Juegos de sala sencillos y finos
Camas de hierro y de bronce
Para que se pueda conocer nuestro gran surtido remitimos gratis catálogo P con dibujos y precios. v30a

FUNDAS JUEGO DE SALA 14 $. PIANO 4, regalo banquito, B. Mitre 1860, Ramírez, U. T. 3388, Libertad. v11

FUNDAS BARATAS, PIDAN MUESTRAS, Tapicería Giudici, Santa Fe 1599, U. T. 1171, Juncal. v12

FUNDAS PARA JUEGOS DE SALA A 15 pesos, para pianos 6. Avisar por correo, Montevideo 414.—J. Despux, U. T. 2356, Libertad. Se va á domicilio.

GERMAN KILVIK, PATRICIOS 1392-93, mueblería y tapicería, vende en 10 mensualidades. v14a

HOY A LAS 8 DE LA NOCHE, DORMItorio, comedor, sala, piano, caja hierro, remato, B. Mitre 1920. v12

JUEGO DORMITORIO PINO TEA LUStrado, casi nuevo, vendo urgente, Solís 1415. v13

LINOLEUM Y HULE DE PISO DESDE 2 pesos metro cuadrado colocado, Rivadavia 1915. v12

LIQUIDAMOS!
MUEBLES Y TAPICERIA
1118, Cangallo, 1118
Dormitorio arte moderno, de nogal y roble . . . . $ 280.—
Idem Luis XV . . . . " 280.—
Idem Luis XV, tres cuerpos . " 680.—
Comedores, desde . . . . . " 115.—
Gran surtido de sala, á precios reducidos. Visiten la casa, ó pidan catálogo.
Luis Santambrogio y Cía. v18

MUEBLE CASILLERO CON 45 CAJOnes se vende, Cangallo 2032, sala, der.

MUEBLES DE DORMITORIO EN MUY buen estado, se venden, Soler 561.

MUEBLES FINOS IMPORTADOS SE venden muy baratos por ausentarse á Europa, C. Pellegrini 1137. v12

MUEBLES COMPLETOS, DE UNA CASA y sus artefactos, se venden en conjunto; verlos y tratar Aráoz 2636, de 10 á 11. v11

MUEBLES! DE ESCRITORIO AMERIcanos, á 10 meses plazo, vende L. Sigal y Cía., Sarmiento 1124. v11a

MUEBLES VENDO, COMEDOR Y DORmitorio, 3 cuerpos, flamante, Rincón 1156, depto. 6.

MUEBLES AL CONTADO Y A PLAZOS, se regalan estampillas rojas, C. Pellegrini 457. v15

MUEBLES!! A 10 MESES DE PLAZO, sin fiador, bastan informes, L. Sigal y Cía., Sarmiento 1124. v11a

MUEBLES, A 10 MESES DE PLAZO, SE atienden pedidos del interior, pidan catálogos.—S. Bomchil, C. Pellegrini 457. v15

MUEBLES: SE VENDE UN JUEGO dormitorio y un juego comedor, con tres meses de uso, por ausentarse á Europa, San Juan 3108. v12

MUEBLES!!! ¡¡MUEBLES!!!
2338 RIVADAVIA 2338
Extraordinaria LIQUIDACION por cambio de local. Ventas á precios de costo. v35au.

MUEBLES!! ¡¡TAPICERIA!! ¡¡DECORAciones!!
1265 CORRIENTES 1265
Gran surtido de muebles y tapicería de todas clases y estilos.
Invitamos al público en general á visitar nuestra casa, antes de comprar muebles, en la seguridad de que se convencerán que nuestros precios son más bajos que otros.
¡¡No confundir!! — Mariani y Malberti 1265 Corrientes 1265!! v13

MUEBLES! CASA PIQUE
1158 SARMIENTO 1158 (antes Cuyo)
Gran exposición de muebles y tapicería de todas clases y estilos
Dormitorios desde. . . . $ 80.—
Comedores " . . . . " 60.—
Salas " . . . . " 70.—
Escritorios " . . . . " 15.—
Camas de bronce desde . . " 70.—
Se remite catálogo al interior.
J. Piqué — Sarmiento 1158. v14a

MUEBLES!!! MUEBLES!!!
F. J. MARTY
656 CANGALLO 656
¡¡Aprovechen todos!! Estamos vendiendo á precios nunca vistos en Buenos Aires!!!
¡¡LIQUIDACION EXTRAORDINARIA!!!!
Pidan precios á otras casas, y después visiten nuestros depósitos, los más vastos y mejor surtidos de esta capital!!!! y se convencerán que VENDEMOS UN TREINTA POR CIENTO MAS BARATO!!!! QUE EN CUALQUIER OTRA CASA!!! Remitimos gratis catálogos al interior. — F. J. Marty, 656 Cangallo 656. v28a

MUEBLAJE, POR AUSENTARSE VENdese mitad de su precio, sala, 2 dormitorios, comedor, baño y cocina, etc. Opción alquiler el departamento, Victoria 1181, p. 2o. v12

MUEBLES!!! ¡¡¡MUEBLES!!!
LOS MEJORES Y MAS BARATOS VENDE
"LA EXPOSICION"
1279—Corrientes—1279
¡¡¡LIQUIDACION!!!
Juegos dormitorio macizos 7 piezas $ 90
Juegos dormitorio para matrimonio macizo, 8 piezas . . . " 115
Dormitorios para matrimonio, nogal ciré, Luis XIV, 8 piezas . " 190
Riquísimo juego de dormitorio Luis XV, finamente tallado, para matrimonio, 8 piezas . . . " 295
Comedor Luis XVI, las 9 piezas . " 108
Comedor Renacimiento, con piedras rosa, muy finas, las 16 piezas . " 375
Juegos de sala, dorados, desde . " 85
Vestíbulos fantasía, 6 piezas, desde " 60
¡¡OJO!! no confundir, LA EXPOSICION 1279 Corrientes 1279. v15

MUEBLES, MUEBLES!!! CASA TERZA Hermanos.
3043 RIVADAVIA 3043
¡Liquidación! Colosal liquidación!
Invitamos al público en general á visitar nuestra casa, antes de comprar MUEBLES, en la seguridad de que se convencerán qué nuestros precios son los más bajos, y que liquidamos!
Juegos dormitorio macizos 7 piezas, mármoles de Carrara y lustrados muñeca, desde . . . . $ 80.00
Juegos de comedor, 9 piezas desde . . . . " 70.—
Juegos de dormitorio Luis XV tres cuerpos, completos, desde " 325.—
Para más detalles no olviden que deben dirigirse á Rivadavia 3043.—Terza Hermanos.
Talleres á vapor, Rojas 749, Caballito. Embalaje es gratis. Pidan catálogo número 15. v15

MUEBLES!!! ¡¡¡MUEBLES!!!
L. F. BOTTINI. 829 CANGALLO 829
Importantes ocasiones, por 20 días.
Las ventas se hacen á cualquier precio.
¡¡NADIE SALE SIN COMPRAR!!
Dormitorio completo, Luis XV, 7 piezas . . . . $ 90
Dormitorio camero, Luis XVI, 8 piezas, trabajo fuerte . . " 120
¡¡Gran ocasión!!! Juego Luis XV, de nogal, finamente tallado . " 290
¡¡Juego comedor nogal, Luis XVI, 10 piezas, mármoles fantasía . " 110
¡¡Gran juego comedor Renacimiento!!! 16 piezas, de nogal tallado! " 398
¡¡Juego de sala, dorado fantasía " 75
¡¡Juego vestíbulo, fantasía, 6 piezas " 70
¡¡Camas de hierro y bronce, desde " 15
De esta gran ocasión, á todos conviene aprovechar!! hasta para los mismos comerciantes! pueden comprar para vender.
¡¡Pidan catálogos y presupuestos!!! v23

MUEBLES!! MUEBLES!! MUEBLES!!
1041 CUYO 1041
LA NACIONAL!!! LA NACIONAL!!!
¡¡LIQUIDACION!!
Visitar esta casa es tener seguridad de comprar BUENO Y BARATO.
Precios de nuestra fábrica!
¡¡Dormitorio Luis XIV, para matrimonio, 8 piezas . . . $ 130
¡¡Juego de comedor ¡¡MACIZO!! con piedras rosa, 9 piezas. . " 115
¡¡Dormitorio Luis XV, para matrimonio, lo mejor, 8 piezas. . " 398
¡¡Comedor 3 cuerpos!! ¡¡RENACIMIENTO!! herrajes de bronce " 295
¡¡Juego de comedor ¡¡inglés!! de roble, 15 piezas, muy fino. . " 520
¡¡Dormitorio 3 cuerpos de roble, ARTE NUEVO, 10 piezas. . . " 550
¡¡Juego de sala!! Luis XVI, forrado con género fantasía listeado " 75
¡¡Juego de sala Luis XIV, ¡¡MODERNOS!! forrados con lampas " 125
¡¡Espejos para sala, dorados, estilo Luis XVI, luna biselada. . " 65
¡¡Dormitorio para una persona, macizo, 8 piezas. . . . . " 85
1041 Sarmiento!! LA NACIONAL!! v23

MUEBLES!! ¡¡¡TAPICERIA!!!
FABRICA DE MUEBLES
2514 SANTA FE 2514
Avisamos á nuestra distinguida clientela que debido al gran "stock" de mercaderías que tenemos en nuestra fábrica, vendemos nuestros muebles con un 10 por ciento menos de su costo, tenemos además un gran surtido en juegos de dormitorio de tres cuerpos sistema importados, de roble de Austria y nogal, de los modelos más nuevos y de la mejor construcción.
Dormitorio roble tres cuerpos Luis XVI. . . . . desde $ 580
Dormitorio nogal 3 cuerpos art-nouveau. . . . . " 560
Dormitorio nogal tres cuerpos Luis XV. . . . . " 540
Comedor roble de Austria, Luis XVI. . . . . " 500
Comedor roble art-nouveau. . " 350
Dormitorio roble con bronce 7 piezas. . . . . " 380
Dormitorio nogal Luis XV, 8 piezas. . . . . " 195
Dormitorio nogal Luis XIV, 7 piezas. . . . . " 130
Dormitorio macizo Luis XIV, 7 piezas. . . . á " 70
Dormitorio macizo Luis XIV para matrimonio. . . á " 85
Comedor Renacimiento, 16 piezas. . . . á " 90
Comedor Enrique IV, nogal y roble. . . . á " 245
Mesa de comedor, 8 cubiertos de cedro. . . . á " 15
Guardarropa inglés de metros 2.50. . . . . á " 82
Sillas de Viena legítimas, la docena. . . . . á " 33
Nadie deje de visitar nuestra fábrica y exposición de muebles, en donde encontrarán precios muy convenientes y artículos muy buenos. No confundan nuestro negocio, 2514 Santa Fe 2514, esquina Pueyrredón.
A todo comprador que mencione este aviso se le regalarán dos espléndidos cuadros. v12

OCASION, SE VENDE UN DORMITOrio, Callao 157, altos. v12

OJO, SE VENDE UN PIANO MELODICO, un gran espejo con marco dorado y luna biselada de 1.80x3.50, un cinematógrafo completo, un escritorio americano y un sofá y dos sillones de cuero marroquín, se liquida todo por $ 1.000. Tratar Pasco 730, de 8 á 12 m. v11

OJO PELUQUEROS A PLAZOS Y AL contado, vendo mesas, lavatorios, espejos, sillones, tolletes, cajoneras, armazones, etc., antigua y acreditada fábrica Las Heras 619 al 627, A. Rivera é hijo. v11

OJO PELUQUEROS: AL CONTADO Y A plazo vendo barato mesas, espejos, sillones, lavatorios, tolletes, estufas, ver precios para convencerse, fábrica y depósito de Fallivene, Barandi 217. v12

PIANO DE BUENAS VOCES VENDO EN 100 $, Matheu 1668.

PIANO SE VENDE SIN USO, POR NECEsidad, Solís 335. v11

PIANOS DE ESTUDIO, $ 80, 150, 350 Y 400, vendo, Moreno 1779. v14

PIANO PLEYEL GRANDE, VENDO DE ocasión, Sgo. del Estero 576.

PIANO FRANCES PARA ESTUDIO, se vende en 120 $, Corrientes 3707.

PIANOS NUEVOS Y DE OCASION, LOS mejores y más baratos, Maipú 373.

PIANO RIQUISIMO VENDO cualquier precio por ausentarme, Billinghurst 529

PIANOS GARANTIDOS A 20 $ MENSUAles, casa Rivarola, C. Pellegrini 185. v30

PIANO STUTGART, LA MEJOR MARCA, alemana, buen estado, $ 400, vendo, Chacabuco 625.

PIANOS GARANTIDOS DESDE 20 mensuales, entrega inmediata, sin fiador, "Antigua Casa Hansen", Salta 505. v11

PIANOS AUTOMATICOS CONCERTAL, lo mejor que existe, al contado y á largos plazos, D. Marguignot, Corrientes 925. v9m

PIANOS DE OCASION Y NUEVOS SE venden, Rincón 225, antiguamente Cerrito 170. v17

POR AUSENTARSE SE VENDE BARATO juego de dormitorio para matrimonio, muy poco usado, Belgrano 2527. v12

PIANO ALEMAN NUEVO, CRUZADO, gran formato, vendo, Ascuénaga 30, Pasaje 2o., entrada 1a., dep. 3.

PIANO CARL OTTO NUEVO, CRUZAdo bronce, espléndido, 400 $, Méjico 1636.

PIANOS, AUTOPIANOS LAS MEJORES marcas, plazos y contado, baratos y garantidos: Salmini, Méjico 1634.

PIANOS RICOS, NUEVOS Y USADOS, gran liquidación por separación de sociedad, Venezuela 1473.

PIANO OTTO NUEVO, GRAN FORMATO 3 pedales, cruzado, vendo barato, Tucumán 1871. v13

PIANO COVEAU MUY BUENO, CRUZAdo, 320 $, Boisselot 280, Pleyel 240, Cangallo 1336.

PIANOS DE TODA MARCA, RECIBO directamente de Europa y los vendo barato, Rivadavia 6718. v20

PIANOS RIQUISIMOS CON REGULADOR de voces, vendo, barato, ocasión, Moreno 1631. v12

PIANOS Y AUTOPIANOS, FLORIDA 248, venta á plazos, entrega inmediata dando buenas referencias, Rebello y Belaunde. v15ab

POR AUSENTARME, VENDO LOS muebles de comedor y un ropero, y alquilo dos piezas con comodidades 35 $, Malabia 1037, depto. 2. v12

PIANOS PAGADEROS A 20, 25, 30 Y 40 $ mensuales, surtido de todas marcas, entrega inmediata, D. Marguignot, Corrientes 925. v9m

PIANO STEINGRAEBER MODELO IV, está completamente nuevo, costó 1.000 $, lo vendo en 600 $, por ausentarme á Europa, calle Mendoza 3124, Belgrano.

POR AUSENTARSE, SE VENDE BARATO espléndido juego dormitorio Luis XV, verlo de 10 á 12 m., Ayacucho 932, 2o. piso. v14

PIANOS, GRAN OCASION, STEINWAY, Sons, Ronisch, Gunter, Ortiz Cusso, nuevos, de varias marcas acreditadas, Palazzo, Mathéu 1673. v11

POR AUSENTARME VENDO MUEBLES de un departamento, un [...] lo piano y una librería de terreno, para varios, de 3 á 6, Potosí 3813. v11

PIANOS, ENTREGA INMEDIATA, SIN garantía, desde 20 á 30 $ mensuales, varias marcas, recomiendo piano Stickel, Berlín, casa Tomás Deulofeu, 2463 Sarmiento 1667. v2m

SE VENDE UNOS MUEBLES, SAN JOsé 1022.

SE VENDE UN PIANO DE ESTUDIO, urgente, en muy buen uso, tratar Gurruchaga 901.

SE VENDE DORMITORIO DE MATRImonio, estilo Luis XV, completo, verlo de 9 á. m. en adelante, Castro Barros 41. v12

TAPICERIA, LIQUIDACION, JUEGO de sala moderno de 5, varios estilos, Tucumán 1619. v11

VENDO PIANO FLAMANTE; VERLO Y tratar Oro 2338. v11

VENDO CAMA DE MADERA PARA matrimonio, B. de Irigoyen 1370.

VENDO UN JUEGO DE MUEBLES DE roble fino, para matrimonio, Solís 351.

VENDO DOS BILLARES MODERNOS, regalados, tratar Chacabuco 75, Avellaneda. v12

VENDO UN JUEGO DE DORMITORIO y aparador y varios, por ausentarme, Bolívar 790.

VENDO LOS MUEBLES BARATO, POR ausentarme, buen piano, poco uso, comedor renacimiento de pitiribí, dormitorio Luis XV, vestíbulo y otros, todos en buen estado, Rincón 1012. v11

VENTAS VARIAS

ARMAZONES CAFES, ALMACENES, FIderas baratísimo, Rivadavia 2178. v13

Albañiles, TABLONES DE ANDAMIO, vendo y alquilo, Pueyrredón 623. v12

ARMAZON DE LECHERIA SE VENde muy barato, Junín 1849. v13

ARMAZONES, MOSTRADORES $ 8, HEladeras 80 $, se liquidan, Callao 714. v13

ARMAZONES, MOSTRADORES, HELAderas almacenes gran liquidación, Corrientes 2331. v26a

ARMAZONES PARA ZAPATERIA O LIbrería, se venden barato, tratar Bolívar 154, escritorio 2, de 5 á 8 p. m. v12

A $ 30 y 50 DENTADURAS GARANTIdas, otros trabajos precio convencional, Uruguay 196. v12

ARMAZONES, MOSTRADORES CAFE, botica, almacenes, liquido baratísimo, especialidad en instalaciones, pronto y barato, carpintería italiana, Cuyo 1278 (hoy Sarmiento). v13

ARMAZONES, MOSTRADORES, COMpleto, para cualquier negocio, baratísimo, E. Ríos 233. v13

ARMAZONES, MOSTRADORES, HELAderas, instalaciones liquidación baratísima; Rivadavia 1964. v13

ARMAZONES, MOSTRADORES, HELAderas, fideeras, instalaciones barato, Callao 160. v12

ARMAZONES, INSTALACIONES, BARAtísimo, carpintería mecánica, italiana, Corrientes 1952. v13

ARMAZONES, MOSTRADORES, $ 8, HEladeras 70 $, fideeras 50 $, instalaciones baratas, San Juan 952. v13

ARMAZONES CAFES, ALMACENES, mostradores, heladeras boticas, Entre Ríos 149. v13

A PLAZOS IMPERMEABLES PARTICUlares y cocheros, condiciones liberales, Sarmiento 1711. v15

ARMAZONES, MOSTRADORES, HELAderas, liquidación, fábrica Corrientes 2415. v12

ARMAZONES, MOSTRADORES DE TOda clase, baratísimo, fábrica, B. Mitre 2084. v13

A PLAZOS, TRAJES Y SOBRETODOS, condiciones liberales, corte elegante, Sarmiento 1711. v15

ARMAZONES, MOSTRADORES, HELAderas y fideeras, barato, Rivadavia 2543 y 2173. v13

ARMAZONES, MOSTRADORES, VIDRIEras, estantes niquelados para vidrieras y 3.000 pesos en artículos de cigarrería, librería y juguetería, remataré el viernes 12 á las 2 p. m., en la calle Alberti 171. Más detalles en la sección Remates. Juan M. Perfumo. v12

A LA CASA ROSADA, QUE TIENE pesos 200.000 m|n. de mercaderías más ó menos, así: ricas camisetas pura lana señora, 0,95; tricotas Goof, 1,95; linda felpa, ancha, 1,95; colchas piqué grandes, 1,80; alfombras Smirna, 0,60; polleras sastre, 1,80; precioso traje sastre género inglés, 19,50; A la Casa Rosada, (casa pintada de rosa), Santa Fe 2362, entre Azcuénaga y Larrea. v12

BANCOS DE COLEGIO, 2 ASIENTOS, buen uso, se venden, Salta 1064.

CINCUENTA ACCIONES DE LA Cía. Guatraché, vendo, ofertas al señor A. R. F., casilla correo 1733. v13

CINEMATOGRAFO GAUMONT CASI nuevo completo por cualquier precio vendo Rincón 32. v12

CERDA VEJETAL MUY ELASTICA, mejor imitación y reemplazo de la cerda de potro, ofrecen muy barato Mavx Mayerhoff y Cía., Alsina 1735 al 37. v12

COLECCIONISTAS, VENDO COLECCION completa de monedas Kruger (Transvaal), por 90 $, escribir á Julio C., Maipú 450. v12

CAZADORES! ESCOPETA SIN GATIllos, muy fina, marca Edward VII, costó 250 $, vendo por la mitad de su valor, Bolívar 1556. v11

CIGARRILLOS DE TODAS MARCAS, fósforos Victoria y Estrella, tabacos etc. y 3.000 $ en artículos de cigarrería, librería y juguetería remataré el viernes 12 á las 2 p. m., Alberti 171. Más detalles en sección remates, Juan M. Perfumo. v12

EL Porteño, CALENTADOR PARA BAños y lluvia, patentado por el S. G. N., cómodo, ciudad y campo, 15 y 25 $, Talcahuano 311. v11

FRAGUA ITALIANA CON VENTILADOR se vende, Cangallo 2032, sala, der.

GRAN LIQUIDACION DE PLANTAS DEL acreditado establecimiento de Luis Perrollet en Martínez (F. C. C. A.), gran surtido de palmeras, naranjos, limones, mandarinas ó infinidad de plantas de mérito. v13

IMPERMEABLES LEGITIMOS Y BARAtos, al contado y á plazos, E. Ríos 522. v13

MUSICOS: A COMPRAR INSTRUMENtos para banda, en la casa Cabrini, Salta 342. v11

MANIQUI, FABRICA LA FRANCE, ULT. modelos, Mmo. Ortega, Independencia 3325. v13

PAJARERA NUEVA SE VENDE, FALcón 2609, Flores.

PIPONES DE 3.000 LITROS MAS O MEnos se venden varios, Cavia 260. v11

PASAJE DE 2a. DE RETORNO A ITAlia, de la N. G. I., para los vapores rápidos, vendo de ocasión, Corrientes 366, Scardoni. v12

SE VENDE ESCOPETA NUEVA, PERCUsión central, Santa Rosalía 962.

SE VENDEN COCINAS DE OCASION, Méjico 1817.

SE VENDE LINDA COLECCION DE EStampillas muy rara, Belgrano 1166. v13

SE HACE MEDIA PARA HOMBRE A 1 peso el par, sin costura, Boulogne-Sur-Mer 686, dep. 3.

SE VENDEN LAS INSTALACIONES DE cedro del café Victoria 530, se adaptan para farmacia, droguería ó confitería. v12

SE VENDEN VIDRIERAS MUY BONItas á precios tirados, son vidrieras muy preciosas pero se dan casi regaladas, San José 1079.

SE VENDEN CIEN MIL PESOS DE ALhajas y relojes á precios tirados, relojes de oro para señora y de otras clases, en lote, á $ 2.50; no es casa de negocio, San José 1079.

SE VENDE LANCHA A NAFTA NUEva, eslora 6.70 mts., motor de 4 cilindros, 12 caballos, con toldo y cubierta de lona. Precio $ 2.700 c|l., dirigirse Méjico 529, piso 1o. v11

TRAJES PARA HOMBRE, MEDIA DOcena, poco uso, se venden, Andes 529. v13

VIDRIERA CON SU CRISTAL Y ARmazones se vende, P. de Julio 112. v12

VENDO MOSTRADOR ROBLE, NORTEamericano, de 20 metros, curvado, con su reja niquelada, General Hornos 1723.

VENDO COLECCION DE LIBROS CHIcos de La Nación, y otros, Filiberto 93. v11

COMPRAS VARIAS

A domicilio compro ropa usada de hombre 25 de Mayo 414, U.T. 1053, Av. v30jn

ALHAJAS Y POLIZAS DE empeño COMpro, 25 de Mayo 414 y 418. v9m

A DOMICILIO COMPRO ROPA EN BUEN uso de hombre, 25 de Mayo 372. v18

Albañiles, TABLONES DE ANDAMIOS en buen uso, compro, Pueyrredón 623. v12

ACCIONES O TITULOS NO COTIZADOS, compro, B. Mitre 787, escritorio 21, de 12 á 2 p. m. v13

COMPRO SALDOS Y MUESTRAS, EN artículos de tienda y mercería, Corrientes 4328. v14

DISCOS COMPRO, CAMBIO Y VENDO barato, Pavón 2121. v12

FIGURITAS Y ETIQUETAS MITRE compro, pago más que todos, Rivadavia 1182.

SE COMPRA UNA PLATEA TEATRO COlón, primer turno, dirigirse casilla correo 1446. v13

TEATRO COLON, SE DESEA PRIMER turno de palco bajo, balcón ó alto, ocurrir Victoria 53, escritorio 34, de 1 á 5 de la tarde. v13

COMPRA DE MUEBLES Y ALHAJAS

ALTO PRECIO COMPRO MUEBLAJES sueltos pago bien. Gregorio, Sarmiento 2510. v11

BUEN PRECIO COMPRO MUEBLES y objetos varios, Angel, Rivadavia 3331 y Venezuela 2034. v11

MUEBLAJES COMPLETOS, MUEBLES sueltos, compro, pago bien, Montero, Junín 165, U. T. 3575, Avenida. v12

ALTO PRECIO, COMPRO MUEBLAJES, muebles sueltos y obras de arte, Lavalle 1028 y Bolívar 115, U. Telef. 2374 (Avenida).—Villar y Tamalo. v30

ARRENDAMIENTO DE TIERRAS

ARRIENDANSE EN BRANDSEN, 216 hectáreas, tratar Perú 879, de 11 á 2.

ARRIENDO CERCA ESTACION IMPORtante de 100 á 800 hectáreas, á 4 ó 5 horas de la capital, Curapaligüe 108. v13

ALQUILASE UN TERRENO DE 20 cuadras, sobre la calle Campana, á 5 cuadras del deslinde, tratar estación Tablada, almacén de Maggi. v12

ARRIENDANSE 1400 HECTAREAS CAMpo flor, apto para agricultura y ganadería para invernada, con poblaciones y estancia hecha, á 8 leguas de la estación Tandil y 2 1|2 de Aucucena, F. C. S.; ocurrir Venezuela 350, de 9 á 12 m. v13

ARRIENDANSE 5 CUADRAS DE TIErra en Liniers, calle Emilio Castro y Murguiondo, parte de la quinta del señor Santojanni, á 3 cuadras de P. Unidas y 4 de Rivadavia, darán razón, Rivadavia y San Fernando, señor Santojanni, de 7 á 11 a. m., contrata 5 años. v15

ARRIENDANSE EN MERCEDES (B. A.), 2,000 hectáreas, juntas ó separadas, para tambo, invernada y agricultura, potreros excelentes, por pastos, agua y alambrados, ocurrir al doctor Lemme, Rincón 1244, en Buenos Aires ó á Redondo Alfaro y Cía., en Mercedes. v14

ARRENDAMIENTO —SE ARRIENDAN 1300 hects. de campo alfalfado en el Sur de Córdoba, á dos leguas de Chasón, F. C. C. A., y 3 1|2 de Santa Eufemia, F. C. P., con poblaciones, dividido en 6 potreros, manga, corral, dos molinos con tanques de 100.000 litros, bebederos, etc. Entrega inmediata. Informes, Lima 529, B. Aires. v16

ARRIENDANSE 2700 hectáreas EN ROjas, para agricultura, 400 cuadras alfalfadas, para tambo ó invernada, en Lincoln, cerca Cremería, 4300 hectáreas alfalfadas en Carlos Tejedor, 150 hectáreas alfalfa de corte á inmediaciones estación Alem, F. C. P., 300 cuadras campo virgen al lado Salto Argentino, Juan P. Ravanagh, Reconquista 328, B. Aires.

BOLIVAR TENGO en ARRENDAMIENTO 1600 cuadras campo flor, datos, Esperanza 333, Floresta. v12

CAMPO EN HALE (F. C. S.), SOBRE la estación, arriendo, Catamarca 1339. v12

CAMPITO DE 400 HECTAREAS SE arrienda en Las Flores F. C. S. superior para agricultura, tratar Alem 80, Lomas de Zamora. v13.

CAMPO APTO PARA AGRICULTURA 3,530 hectáreas en San Luis, á 3 leguas de estación, arriéndase, contrata, tratar Florida 250, escritorio 9. v14

CAMPO EN NAVARRO, CERCA DEL pueblo se arriendan 276 hectáreas de buen campo para ganadería; tratar con Alberto Olivera, Corrientes 633, 2o. piso, escritorio 11, Buenos Aires. v11

CAMPO ARRIENDO 3300 HECTAREAS, para tambo invernada ó alfalfares, dividido en 10 potreros, con molinos y teléfono que lo comunica con B. Aires, á una y media y dos leguas de tres estaciones del F. C., en Sulpacha, tratar Junín 1648. v12

CAMPO SUPERIOR PARA AGRICULTURA, 464 hectáreas, se arrienda á 4 ó 5 hectáreas, 4 años de cont., 2 años son á 6 %, al lado del pueblo Curapaligüe y á 2 leguas de Laboulaye; atención, agricultores; tratar con la señora R. B. de Risotto, Rivadavia 4009.

DOSCIENTAS CUADRAS DE CAMPO flor para invernada, á dos horas de Constitución; se arriendan, Juncal 1469. v11

EN LOBOS 1139 HECTAREAS DE campo flor en excelente estado, se arriendan, tratar Santa Fe 3137. v12

EN CHIVILCOY SE ARRIENDAN 332 hectáreas de campo especial para agricultura, tratar Rivadavia 4190. v11

EN PERGAMINO, SE ARRIENDAN 1.200 cuadras del campo San Julio, lindando calle por medio con la ciudad y á un paso de las estaciones Las Huertas, Ocampo y 12 de Agosto; el todo ó en lotes de cincuenta ó más cuadras, tratar Avenida de Mayo 981, U. T. 1457 (Libertad). v11

HORNO DE LADRILLOS — EN LIniers, arriéndase tierra para hornos de ladrillos, tratar Florida 220, escritorio 9. v14

OCHOCIENTAS HECTAREAS DE CAMpo, en los alrededores de la capital se arriendan, O'Brien 251. v11

QUINTA GRANDE, CON ANIMALES, útiles y agua abundante, se alquila ó se da á medias, próxima á la Capital, tratar Ciocco, Avda. de Mayo 1313, de 3 á 5.

QUINTA SE ARRIENDA CON CONTRAto un terreno de veinte cuadras, con árboles frutales, habitación para familia, á 30 minutos de esta ciudad por ferrocarril, á 8 cuadras de la estación Claypole, ocurrir Santiago del Estero 748.

SE ARRIENDAN 1400 HECTAREAS A una legua de la estación Vidal, F. C. S., propio para tamberos y agricultores, ocurrir de 11.30 á 1.30, Guido 343. v16

SE ARRIENDAN PARA AGRICULTURA ó ganadería 480 cuadras de campo en total ó fraccionadas, en el partido de 25 de Mayo, sobre la estación Araujo del F. C. Midland, tratar Sáenz Peña 927. v12

SE ARRIENDAN 400 CUADRAS DE campo pastoso, ha sido sembrado de avena queda 15 cuadras de la estación Gorchs, se dan 10.000 $ sin interés para compra de hacienda, y se arrienda á 10 $ la hectárea, tratar San José 439. v12

SE ARRIENDAN 600 HECTAREAS DE campo, apto para agricultura, ganadería ó industria lechera, á una legua de la estación La Negra, F. C. S., y media de Chavas, 4 años de contrato, verlo y tratar en La Negra, con Pedro Páez ó Rivadavia 3366. v14

SE ARRIENDA CON POBLACIONES UN campo de 800 hectáreas para ganadería en el cuartel 6o. de Las Flores á 25 cuadras de la estación Videla F. C. S. Tratar con el dueño, Paseo de Julio 160, Buenos Aires, ó con Fernando Jaury, estación Corchs F. C. S. v13

TERRENO 20 HECTAREAS SOBRE EL Riachuelo, á 200 metros de la estación Diamante (F. C. Midland), arriéndase, contrata, tratar Florida 220, escritorio 9. v14

TAMBEROS Y VERDULEROS — CAMpos de diferentes tamaños, se arriendan en las estaciones pegantes del "Empalme Lacroze", y de "Manzanares", ocurrir á don Juan Etchegoyen, Pilar, F. C. Pacífico. v11

PERSONAS BUSCADAS

A JOSE DIAZ LO BUSCA SU HERMAna María Teresa, Victoria 2299. v12

A doña ZENENA MOLINA, LA BUSCA su sobrina Eloisa Pini, Rondeau 2568.

A BENIGNO GOMEZ, LO BUSCA SU hermana Cecepción Gómez, Cochabamba 2127.

ANTONIO MORAN DESEA SABER EL paradero de su cuñado Fermín Sánchez, de Zamora (España), dirigirse á fonda Zamorana (Bolívar, F. C. S.) v16

HERENCIA — SE DESEA SABER SI vive, ha fallecido ó dónde se encuentra el señor Alberto de la Cruz y Zalvidea, natural de Bilbao (España). Dirigirse al Banco Español del Río de la Plata, Buenos Aires. v13

JOSE SUAREZ ES BUSCADO POR EStrella Carrazedo, por asuntos de familia, San Lorenzo 155 (San Martín), F. C. B. A. v13

MANUEL CRESPO DESEA SABER DE Benito Crespo, Falucho 72. v13

SE DESEA SABER EL PARADERO DE Dominga Carays, su hermana María Carays, Arenales 1815. v12

SE DESEA SABER EL PARADERO DE Bernardino Peña, ó de su familia, español, de Zamora, pueblo de Potes, Avenida Quintana 458, Domingo López. v14

SE DESEA SABER EL PARADERO DE Juan Hernández, hijo de Santiago Hernández, por intereses de familia, lo busca Antonio F. Fernández, Entre Ríos 1657. v11

EXTRAVIOS Y HALLAZGOS

AL CHAUFFEUR QUE LLEVO UNA familia el día 9 del corriente desde la calle Chacabuco á la de Segurola 494 (Floresta), se gratificará si devuelve la balija que quedó olvidada en el automóvil. v12

LIBRETA DE ENROLAMIENTO PERdida el día 8, No. 119, se ruega entregarla, Neuquen 1030, Justo Guardia.

LIBRETA DE DEPOSITO A PLAZO FIjo, del Banco Español y Río de la Plata, libro 41, folio 59, á nombre de José Martínez Grosi ó Julia Ramo, Baña indistintamente, se ha perdido, se ruega devolverla al mismo Banco. v12

MONEDERO CON REGULAR CANTIDAD extraviado el 9, Junín entre Santa Fe y Andes, ruégase devolución, Junín 1273. v12

PULSERA DE niña, SE HA EXTRAVIAdo la noche del jueves santo á las 10 en el trayecto de la casa Gobierno al tranvía 35, se gratificará á quien la devuelva, por ser recuerdo de su papá, Monroe 2869. Belgrano.

SE HA EXTRAVIADO UN BRILLANTE suelto de anillo, se gratificará á quien lo devuelva, á Rivadavia 2650. v11

SE GRATIFICARA MUY BIEN AL que devuelva un baúl correspondiente á la compañía Palmada que se extravió el día 5, con el nombre de Casto Rius, Lavalle 436. v14

TITULO DE PROPIEDAD DE UNA fracción de campo, se ha extraviado ayer viajando, tranvía número 1, á Flores, de 1 p. m. Ruégase devolverlo á Paso 26 ó Pergamino 171, que se gratificará. v11

AVISOS VARIOS

CABALLERO SOLTERO, CON UN POCO de capital, desea hablar con señorita ó viuda, que tenga algún capital con el objeto de contraer enlace, con toda reserva, casilla correo 1319.

DESEA USTED PARA SUS HIJOS UNA educación científica y racional por los modernos métodos de la psico-pedagogía? Pase ó escriba á Profesor, Piedras 1346. v13

HERMOSA criatura de 2 meses, se daría á familia pudiente que desee adoptarla, Corrientes 1888.

JUAN ESPINOSA, PROFESOR DE HIPnoterapia, autor de varios libros, cuenta con más de 16 años de práctica en consultorios médicos en Montevideo y Buenos Aires, en los que ha realizado asombrosas curaciones en presencia de facultativos. Se ofrece para enseñar magnetismo é hipnotismo personalmente. Vale más una lección del profesor que un año de estudio por libros ó por correspondencia, Rivadavia 2109, piso 1ro. izq. v15

NECESITO RELLENAR UN TERRENO esquina Palos y A. del Valle. Ofertas por escrito, Venezuela 707. v11

ORIGINALES DE CARTELES Y DIBUjos artísticos para reclamo comercial, carátulas y composición de catálogos, pergaminos, etc., á precios módicos. Dirigirse á Partenón, Balcarce 278, Buenos Aires. v11

PARA ROMERIAS españolas Y DEMAS fiestas, bandas, orquestas, gaitas y dulzainas, dirigirse á José Sirven, Santiago del Estero 1476, peluquería. v14

REGISTRO DE MARCAS Y PATENTES de invención, copias y reproducciones de planos, dibujos, etc. Dirigirse á Partenón, Balcarce 278, Buenos Aires. v11

SE PLANCHAN TRAJES A LA PERfección por 2 $, Maipú 743. v16

SE DA VARONCITO DE UN MES A personas pudientes que deseen adoptarlo California 533 B. al Norte. v11

SE AVISA A LOS DEUDOS QUE TENgan restos en la bóveda de Juan Asencio Ayala, quieran retirarlos antes del 16 de Mayo. Datos, Brumon 381, Adrogué (F. C. Sud). v1mayo.

SE AVISA A LOS QUE TENGAN DEUdos en la bóveda que fué de don Benito Canepa, en el cementerio del Norte, los retiren en el plazo de 30 días, de lo contrario serán trasladados al osario general, llave Las Heras 1309.—Abril 1o. de 1912. v1m

TRATAMIENTO PSICOFISICO DE LA medicina natural, hace desaparecer en pocos días cualquier enfermedad física ó mental. Rejuvenece, vigoriza, comunicando vida nueva á los débiles, agotados y extenuados por los sufrimientos. Efecto rápido y seguro. Gabinete de cultura psicofísica. Escuela de salud. Dtor. pro. M. de la Peña, Moreno 1182. Consultas y lecciones de 9 á 4. v12

COMPRA Y VENTA DE MAQUINAS

CALDERA TUBULAR DE COBRE, VENdo para calefacción de edificios, Moreno 1779. v11

CALDERA BABCOCK WILCOX, DE 101 metros, en perfecto estado, 180 libras, se vende, Corrientes 851, dep. 13.

LIQUIDO MOTORES ELECTRICOS, MAquinarias, se venden é instalan, Alsina 2080. v12

MAQUINA DE REGULAR LLANTAS, se vende, Belgrano 2220. v11

MAQUINAS DE COSER, $ 8 POR MES, mejores marcas, L. Sigal y Cía, Sarmiento 1124. v11a

MAQUINA DE ESCRIBIR CONTINENtal, nuevita, sin uso alguno, se vende á precio de ocasión, Perú 259.

MAQUINA SINGER NUEVA, MODERNA, vendo por ausentarme, ocasión, Sarmiento 3472.

MAQUINA DE BORDAR Y PARA SUtache, alemana, superior, nueva, vendo, Andes 539.

MAQUINAS DE COSER VENDO, GRAFOfonos, armas, relojes, ocasión, especialidad en compostura, E. Ríos 2077, Magaldi. v12

MAQUINAS DE COSER, APARADORAS, zapateros, corseteras y cualquier oficio máquinas por cuotas mensuales, Salta 366. v22

MAQUINA PARA HACER POLVO LAdrillo, casi nueva, hace 60 á 70 metros diarios, véndese ocasión, Vieytes 271. v16

MOTOR SULCER DE 90 CABALLOS, DOS cilindros, dos condensadores, un volante de 4 metros aparte, se vende, tratar Vieytes 1601. v15

MAQUINAS DE MOLINO HARINERO, baratas, vendo, cilindros Simons, cernidores, limpieza, Lasecnc, dínamo, etc., Palma, Castro Barros 611. v13

MAQUINARIAS DE OCASION PARA TOdo ramo, motores de todas clases, hierro, viejas transmisiones y demás, vendo, Bdo. de Irigoyen 1618. v13

MAQUINAS DE COSER A $ 5, 6, 7, 8, 9 y 10 por mes, Singer, Original, Mundios, New Home, etc., entrega rápida, Salta 306, Persistent Co. v12

MAQUINAS DE ESCRIBIR NUEVAS Y de ocasión, como nuevas, marcas: Monarch, Underwood, Hammond, Continental, Torpedo y otras, á pagar $ 7, 8, 9, 10, 15, 18, 20, 25 por mes, Salta 366.—Persistent Co. v12

OCASION, MAQUINA PARA ESCRIBIR, nueva, flamante, Royal, se vende, Méjico 947. v12

OCASION — SE VENDE UNA MAQUINA para hacer cualquier trabajo en género de punto, camisetas, calzoncillos, medias, etc. Se enseña á trabajar, Uruguay 320.

SE VENDE UN MOTOR A NAFTA, DE 3 á 5 caballos, 220 $, se puede ver en marcha, urgente, Solís 831.

SE VENDEN DOS MAQUINAS de AGUjerear, 1 cepilladora con varios tornos y motor 10 HP., etc., Rivadavia 2374. v12

SE VENDE UN MOTOR A VAPOR, DE 3 caballos de fuerza, verlo y tratar Méjico 2938. v13

SE VENDE MAQUINA DE COSER SINger, completamente nueva, forma escritorio, con siete cajones, Serrano 990. v13

SE VENDE UN MOLINO Y MOTOR LOcomóvil en perfecto estado de funcionar para molienda de escombros con todos sus útiles, por la mitad de su precio, 25 de Mayo 149, de 1 á 4, escritorio del señor Duene. v11

VENDO MAQUINARIAS, ASERRADERO, carpintería mecánica motores, todas clases, Constitución 2332. v12

MATERIALES DE CONSTRUCCION

A. TORTOSA Hnos. CHARCAS 2940, MAteriales de construcción. v11

A $ 3, 5, 7, 15, 25 y 35, MIL PUERTAS y ventanas, Charcas 2940. v11

A 4, 6, y 8 centavos PIE TABLA, 1x12 Tortajada, Pueyrredón 623. v13

A $ 8, 10 y 12, BALCONES, A 6.50 campanas cocina, Pueyrredón 623. v13

A $ 3, 5, 10, 15 A 35, PUERTAS y VENtanas, Tortajada, Pueyrredón 623. v13

ALTO, PUERTAS Y VENTANAS PIDAN precios á Tortajada, Pueyrredón 623. v13

ALTO, PUERTAS Y VENTANAS PIDAN precios á Tortajada, Pueyrredón 623. v13

A TORTOSA HNOS, PIDA CATALOGO, puertas, ventanas, balcones y columnas, Charcas 2940. v10mo.

A COMPRAR CINC, BALDOSAS, TIRANtes madera dura, puertas, ventanas, etc., Corrientes 4509. v13

A $ 6, 7, 9, 12 á 65, PUERTAS Y PORtones hierro.—Tortosa Hnos., Charcas 2940.

A $ 0.85, CHAPAS NUEVAS de 6 PIES; $ 1 de 7; 1.15 de 8; 1.30 de 9, y 1.45 de 10; Tortajada, Pueyrredón 623. v13

A $ 1, CHAPAS CANALETA 6 PIES, nuevo, sano, 7 $ 1.15, 8 $, 1.30, 9 $, 1.45 y $ 10, 1.60, Charcas 2940. v11

A $ 6.50, 12, 20 y 32, BALCONES, A $ 2.30, á $ 45, columnas hierro, Charcas 2940. v11

A 23, 27, 30 Y 35 CTVS. METRO alambre tejido, portoncitos hierro $ 6, Charcas 2940. v11

A PRECIOS BARATISIMOS, PUERTAS, ventanas, rejas, cinc canaleta, artículos de construcción, pidan catálogo ilustrado, Areas, Rivadavia 3763. v13

A PRECIOS QUE NO ADMITEN COMpetencia, puertas, ventanas y artículos de construcción, Rivadavia 2821, se envía gratis catálogo ilustrado. v12

ATENCION 8000 MTS. TIRANTES 3x4, 3x3 y 3x2, usados, 1000 tablas 1x12, id puertas cedro, ventanas, columnas, portadas chapas, tejas, infinidad de artículos usados, Victoria 2400. v18

BARATO VENDO DOS PUERTAS 1.20 por 3.50, negocio, cedro y dos vidrieras, Carlos Calvo 2741. v11

CONSTRUCTORES, VENDO 5 PERSIAnas, puerta de 1.10x3.20, nuevas, cedro, Otamendi 278.

CASCOTES, UN GRAN LOTE SE VENde, Exposición Industrial, P. Corrientes, Palermo. v13

DOSCIENTOS MIL PIES DE TABLAS y tablones núms. 7 y 8, varias dimensiones; tablas y tablones de roble, poplé y fresno, se liquidan en detalle á 12 15 ojo más barato que el precio de plaza; atención fabricantes de muebles, corraloneros (chicos), constructores, etc., tratar con I. H. Risotto y Cía., Rivadavia 3967. v12

POLVO LADRILLO SE VENDE, ARENales 3068. v11

PUERTAS, MADERAS, CINC, ETC., BArato, Tortajada, Pueyrredón 623. v13

PUERTAS Y MATERIALES DE DEMOlición vendo barato, Montevideo 456. v12

PERSIANAS, CELOSIAS Y PERSIANAS de invernáculo, precio módico, fábrica premiada, Rivadavia 2247. v11

SE VENDE UNA PARTIDA DE TIRANtes, doble T, baratos, tratar Santa Adelaida 665, Bcas. al Norte, de 4 á 5 p. m. v12

ANIMALES Y RODADOS

ALSINA 2968, LIQUIDO COMPLETO surtido breacks, milores, americanas, dogcarts. v11

AUTOMOVIL VENDO, TAXIMETRO número pago, listo para trabajar, Las Heras 2188. v11

AUTOMOVILES HAY DOS EN VENTA magníficos, como para familia, garage P. B. T., Talcahuano 1168. v12

AUTOMOVIL DELAHAYE LANDAULET, y Berta, vendo hoy de 12 á 1, Pueyrredón 955.

AUTOMOVIL RENAULT CASI NUEVO, voiturette 8-10 HP. vendo barato, garage B. Mitre 1957. v13

AMERICANA VENDO 390 $, SULKY CON capota 150 $, break 700 $, charret 250 [...] 365, pídase catálogo. v13

ALSINA 1338, LIQUIDO MILORES llantas de goma, instalación eléctrica, con ó sin aparato, "Odiphar". v12

AMERICANA, 3 BREAKS, MILORDS, coupé, charret, chatita, se venden, Defensa 1424.

ATENCION! MILORES Y COUPES MOdernos, 3|4, 2 asientos, llantas goma, landó 2 capotas, vendo, Sarmiento 1780.

ALERTA! CUPES 2 Y 4 ASIENTOS para médicos y cocherías, ocasión, 25 de Mayo 522. v13

AMERICANAS USADAS, BREAKS, pequeños de niños, dockarts, 25 de Mayo 522. v13

AUTOMOVIL FIAT, 35|40 HP., DOBLE phaeton, de gran lujo, de 6 meses uso, se vende con facilidades, Rivadavia 3837. v14

ALQUILO AUTOMOVIL NUEVO FLAmante, con todo lujo y comodidad que pueda exigir una familia, por mes ó horas, dirigirse Entre Ríos 645, C. Ascárate. v15

AMERICANAS DE 2 y 4 ASIENTOS, breacks, dog-carts, sulkys, chatita y guarniciones, vende F. Maestre, Sarmiento (antes Cuyo) 1780.

AUTOMOVIL DELAHAYE, CUATRO CIlindros, 16 caballos, Landaulet con taxímetro, toda prueba, se vende, para verlo Gurruchaga 669. v11

AUTOMOVIL BUICK DOBLE FAETON, para cinco personas, dos cilindros, 20 caballos muy alto, $ 1800, garage Anglo-Porteño, Av. Alvear 1974. v11

AUTOMOVILES VOITURETTES, UNICOS en Buenos Aires, y muy económicos, se venden dos á $ 2.500, cada uno, verlos y tratar Castelli 126. v11

AUTOMOVIL VOITURETTE, EN MUY buen uso, 4 cilindros, 15 HP., en 930 $, se vende, casa de préstamos Bric-a-Brac, Rivadavia 2378. v12

AUTOMOVIL VINOT ET DEGUINGAND, casi nuevo, 15 HP., 4 cilindros, voiturette 2 ó 4 asientos, vendo por ausentarme, Manuigs, Republiquetas 2775, Belgrano. v13

ATENCION! MILORD LLANTAS DE GOma, tres caballos, vendo barato, Rioamba 966, y vendo cochería y caballeriza barata, contrata larga, 70 caballos, cocheras, Muñiz 842, aprovechen.

ALERTA: MILORES LLANTA GOMA Y de fierro, cap. faetóns, charrets, sulkys, chatitas, furgones, char á bancs y bracke de reparto, precicitos de niños, guarniciones, 25 de Mayo 522. v13

AUTOMOVILES DE campaña. NO COMpren sin inspeccionar el famoso "Locomobile", ganador del raid B. Aires-Mar del Plata, 4 cilindros, 22 1|2 caballos, 2.300 $ papel, Balcarce 289. v14a

ATENCION! LIQUIDACION COMPLETA, 150 coches de todos precios y estilos, para ciudad y campaña, nuevos y usados, guarniciones y caballos, Ascuénaga 136 y 38. v13

AUTOMOVILES PARTICULARES, REMIses y taxímetros se reciben á garage y depósito, precios rebajados, cuidado esmerado. Personal competente y maquinarias modernas para composturas, pidan presupuestos, garage Victoria, Cangallo 3701. v13

BICICLETA CON 15 DIAS DE USO SE vende barata, Santiago del Estero 840.

BREAK DE REPARTO CON TOLDO Y patente particular, para todo el año, se vende, Belgrano 2586.

BICICLETAS LAS DE MAS FAMA, DE cualquier marca, la que el cliente pida, á pagar en 10, 12, 13, 14 y 15 $ por mes, entrega inmediata, Persistent Co., Salta 366. v12

CABALLO DE TIRO PESADO Y LIVIAno se vende, Charcas 499. v12

COUPE VENDO NUEVO Y FLAMANTE, verlo y tratar Brasil 731. v13

CARRO PARA CHANGADOR VENDO, tratar Thames 377-79. v13

COUPE FLAMANTE SE VENDE; VERLO de 1 á 5 p. m., Esmeralda 997. v11

COCHES VENDO 2, DE LA 1a. Y 2a., y caballos, Belgrano 4210. v12

CHATITAS JARDINERAS, SULKI, LIQUIdamos y alquilase la casa, Vera 1733. v13

CHARRET ESTILO BREAK, SE VENDE, casi nuevo, con toldo y guarnición; verlo Formosa 151.

CARRO Y GUARNICIONES VENDO, Manuel Estévez 945 (Avellaneda), de 6.30 a. m. á 5 p. m. v11

CARROCERIA LANDAULET PARA AUtomóviles de remise, vendo de ocasión, Córdoba 1357. v13

COUPE CHICO IMPORTADO, CASI nuevo, última moda, baratísimo, Alsina 2953.

CABALLO ALAZAN DE 4 años, TIRO LIviano, de acción, se vende en 280 $, Larrea 341. v13

CABALLO BUENO SE VENDE, SIRVE para coche de á solo ó chatita de reparto, San José 1448. v12

CHATITA SOLIDA, CUBIERTA, GUARniciones y yegua á toda prueba, se vende regalada, en 400 $, S. del Estero 1774. v11

CABALLOS DE TIRO GARANTIDOS DE tiro y silla tengo para vender varios en el corral calle Río de Janeiro 1501, Amiconi. v13

CARRUAJES DE TODAS CLASES, completamente nuevos, como ser: cupés, milores, breaks, americanas, etc., se venden á precios sumamente reducidos por tener que trasladar la fábrica. Dirigirse á la antigua y acreditada casa de Juan Malgor, Rivadavia 1819. v13

DOGKART 2 RUEDAS, LLANTAS de GOma, importado, de gran lujo, único tipo en Buenos Aires, se vende de ocasión, Larrea 341. v13

FUNEBRE CASI NUEVO, LINDO, CON 4 moros, se vende, Sarmiento 4462. v11

GUARDA AUTOMOVILES CON LAVADO y bronceado, desde $ 30, taller mecánico de precisión, Garage Anglo-Porteño, Av. Alvear 1974, U. T. 860, Palermo. v11

GRAN OCASION, VARIAS YUNTAS DE caballos que tiran solos y en yunta de todos precios, sanos y garantidos, sin mañas, Junín 1652, cochería. v13

HOY POTROS Y YEGUAS, AV. SAENZ 1151. v11

JARDINERA PARA REPARTO DE MAsas, especias, cigarrillos, etc., se vende; verla y tratar Videla, Castillo 245, Liniers, altura de Rivadavia 10000. v11

MILORD LLANTA GOMA CON NUMERO y 2 caballos, guarnición, vendo, Rincón 664.

MILORD, LLANTAS DE GOMA, LIVIAno, con un caballo y guarniciones, verlo de 7 á 12, Independencia 2452. v14

MILORD LLANTAS DE GOMA, SE vende y 2 caballos, muy barato, de 6 á 12 m., Catamarca 371. v13

MILORD, NUEVO DE PRIMER ORDEN, llantas de goma, forrado de marroquín, americana en buen uso, vendo, Vicente López 259. v13

OCHO POTROS TIRO LIVIANO SE venden, mansos de abajo, verlos en la Sportiva, Palermo. v12

POTROS HERMOSOS SE VENDEN, corral Triunvirato y Bella Vista. v12

POR AUSENTARME A EUROPA, VENdo barata bicicleta nueva, marca Imperial, Uruguay 767, al fondo.

PERRA FINA RAZA TERRANOVA DE 8|5 años se desea comprar, Blandengues 1200 esquina Loreto, Belgrano. v11

PERROS DE CAZA, FINOS, VENDO DOS, medio enseñados, verlos, Avenida Quintana 928. v11

PERRO POINTER AMAESTRADO A LA perfección, sin defectos, se compra, dirigirse por escrito, Defensa 251, á Don Miguel. v11

POR AUSENTARSE DEL PAIS SE VENde un coupé, un milord y una espléndida yunta trotadoras, ocurrir Viamonte 541, escritorio 4, de 9 á 11 a. m. y de 2 á 5 p. m. v13

POTROS PERCHERONES Y CLYDESDAle marca de don Juan José Blaquier, en venta el sábado á primera hora, en nuestro local Cadia y Añasco, tranvías 86, 94, 99, Quelrolo y Capurro. v12

SE VENDE UN CARRO DE 1|2 USO para lecheros, Charcas 2074. v11

SE VENDE UN FURGON LIVIANO, Charcas 3095. v12

SE ALQUILAN COCHERAS Y SE TOman caballos á pensión, Venezuela 3241.

SE VENDE UN CHARRET CON MONTUra, Garay 1751. v13

SE VENDEN DOS CHIVAS LECHERAS, con cría, bastante leche, Pichincha número 1659. v12

SE VENDE LINDA YEGUA DE TIRO liviano á yunta y á solo, á prueba, Moreno 3355. v11

SE VENDE UN COCHE CON 4 CABAllos, Godoy Cruz 2849, tratar de 3 á 5 p. m.

SE VENDE UN COCHE DE PLAZA con caballos y 2 potros de tiro liviano y pesado garantidos, Bermejo 332. v11

SE VENDEN DOS CABALLOS DE TIRO pesado y liviano á toda prueba á solo y yunta, San Luis 2452. v11

SE VENDE TROPA DE 6 CHATAS NUEvas completas, juntas ó separadas, con ó sin trabajo fijo, ocurrir por escrito á M. Díaz, Cuyo 1929. v13

SE VENDEN CINCO O SEIS CABALLOS, tiran solos y en yunta, sanos, un coupé 2 asientos llantas goma y uno, milord también llantas goma, Ayacucho [...] v11

VENDO BIRLOCHE CON CABALLO [...] to ó separado [...]

VENDO CHATA [...] chanchería ó [...]

VENDO CHARRET CON [...] ballo y guarnición; tratar [...] nea 1436.

ALQUILERES DE CASAS Y LOCALES

ALQUILANSE NEGOCIOS [...] 1125-35, con sótano. v11

ALQUILO CASA EN EL CABALLITO [...] piezas y comedor, Hidalgo [...]

ALQUILO CASA EN EL CABALLITO [...] piezas y comedor, Barrera [...]

ALQUILASE CASA PARA FAMILIA [...] merosa, Catamarca 651. v11

ALQUILASE PRECIOSA CASA DE [...] tos, San Luis [...]

ALQUILANSE DOS DEPARTAMENTOS de dos piezas á 35 $, Tenerife [...]

ALQUILASE CASA PARAGUAY [...] piezas, cuarto de baño [...]

ALQUILO BARATO 1 CASA [...] ro 193 y Fonseca 186, tratar [...]

ALQUILASE DEPARTAMENTO AMUEblado, Sarmiento 2221 [...]

ALQUILO LOCAL NUEVO CON [...] no, Paraná 634. v11

ALQUILO CASA DE FAMILIA O NEGOcio nuevo, Paysandú 1384. v11

ALQUILASE CASA, R. Peña 1981, llaves 1659, tratar Tucumán 573.

ALQUILASE LOCAL PARA NEGOCIO en 150 $, Piedras 908, verlo á 3 [...] v12

ALQUILO EN FLORES MIRO 189, casa 5 piezas y cocina. [...]

ALQUILASE CASA DE 4 PIEZAS Y [...] so, Andes 1682. v11

ALQUILANSE DEPARTAMENTOS, Esperanza 1472. v13

ALQUILANSE DEPARTAMENTOS CON comodidades, Charcas 1585. v11

ALQUILANSE CASAS MODERNAS, Charcas 1526. v11

ALQUILASE HERMOSA CASA NUEVA, todas comodidades, Jujuy 863. v12

ALQUILASE BUENA CASA DE [...] 235, Loria 347, tratar Sarandí [...] v12

ALQUILO CANGALLO 1875, 1er. PISO, casita amueblada, con todo confort. v11

ALQUILASE CASA DE 5 HABITACIONES, Vera 2168, razón 2161. v13

ALQUILO CASA 5 PIEZAS, 2 PATIOS, luz eléctrica, Rivadavia 7274. v11

AMPLIA CASA ALQUILO, ARENALES 1061. v11

ALQUILASE CASA AMUEBLADA CON confort, 5 habitaciones, Tucumán 1787.

ALQUILASE CASA MODERNA, ALTOS, Triunvirato 259, tratar Ascuénaga [...] v12

ALQUILASE 2o. PISO INDEPENDIENTE moderno, 320 $, Bustamante 731. v11

ALQUILASE CASA ESPACIOSA, CALLE Callao 1578, altos, ocurrir al 1574. v13

ALQUILASE CASA CHICHE, SEIS piezas, Dungeness 24, tratar San José 78. v13

ALQUILASE LOCAL GRANDE CON SOtano y comodidades, San Juan 3824. v13

ALQUILASE CASA ALTA, NUEVA, seis piezas, Charcas 3782, llaves 3776. v13

ALQUILASE CASA CON ASCENSOR, baño con calentador á gas, Paraná 888. v12

ALQUILASE GRAN SALON PARA NEgocio, alquiler barato, Cangallo 3683. v13

ALQUILASE BARATISIMO ESPLENDIda casa, Avellaneda 372, continuación B. Mitre. v13

ALQUILASE BUEN LOCAL PARA NEgocio, San Martín 684, tratar en los altos. v13

A LQUILO CASITA de 3 PIEZAS en 1er. piso y demás, Carrito 1173, tratar Bme Mitre 737, esc. 10, de 4 á 6. v13

ALQUILANSE CASAS NUEVAS, CÓMOdas, Médanos 2080, á 3 cuadras Av. San Martín. v13

ALQUILASE CASA CHICA CON FONDO, vestíbulo y comodidades, en 130 $, Ocuhuaia 2188, llaves al lado. v13

ALQUILASE AMPLIO LOCAL, 7 HABItaciones, Federico Lacroze 2884, estación Colegiales. v13

ALQUILASE DEPARTAMENTO AMUEblado, tres piezas, cocina, etc. Victoria 679, 2o., izq., hay ascensor. v13

ALQUILASE LINDA CASA, 7 PIEZAS, entrada para automóvil, $ 175, Gallo 947. v13

ALQUILO CASA 7 PIEZAS Y COMODIdades 140 $, Serrano 236, 1|2 cuadra Triunvirato.

ALQUILASE CASITA DE DOS PIEZAS grandes y una chica en 60 $, Atacama 1485, á 40 varas de Corrientes. v13

ALQUILASE CASA, 3 PIEZAS, GALPON grande, 70 $, Av. Bella Vista 662, Flores. v12

ALQUILO EN BERNAL CASITA DE 3 piezas, cocina y demás, tratar 9 de Julio 457, Bernal, A. Cassani. v13

AMPLIO Y HERMOSO SALON PARA casa de confecciones se alquila, Florida 26. v13

ALQUILASE CASITA DE 2 PIEZAS y cocina, Bahía Blanca 1066, tratar Rivadavia 5369. v13

ALQUILO CASA 7 PIEZAS, comedor y espacioso negocio, por $ 240, contrata de 1 á 2 años, Las Heras 1603, á 1603. v12

ALQUILASE CASA BAJA, NUEVA, 5 piezas, 3 de servicio, 24 de Noviembre 25 y Rivadavia.

ALQUILO CASA FLAMANTE, 7 PIEZAS principales, 2 de servicio, cocina, 240 $, Chile 1462. v13

ALQUILO EN MONTE GRANDE PIEZA con 2.000 varas cultivadas, 10 $ al mes, Salta 553, agua buena.

ALQUILASE CASA NUEVA, 4 PIEZAS, baño, demás comodidades, Acha 2562, tranvía 86 al frente, Corrientes 2485. v12

ALQUILASE CASA, INDEPENDENCIA 1530, con hall y 6 piezas, verla de 2 á 5 p. m.

ALQUILO CASA CON GRANDES COMOdidades, patios, luz eléctrica, Rivadavia 4146. v12

ALQUILASE HERMOSA CASA BAJA, 6 habitaciones y comodidades, Matheu 268.

ALQUILASE EN BELGRANO, CRAMER 2764, casa 6 habitaciones, dependencias, tranvía 35 y 37 á la puerta. v11

ALQUILO CASA 3 PIEZAS, COCINA, w. c., pozo semisurgente, pintura reciente, alquiler 65 $, Bynon 73 (Floresta). v11

ALQUILASE DEPARTAMENTO INTErior, 2 piezas y chiquitita, demás comodidades, 60 $, Alvarez 1137. v12

ALQUILO CASA MODERNA, RIVERA 501, 5 piezas á la calle, vestíbulo, baño, servicios, etc., 190 $. v12

ALQUILO CASA EN BELGRANO, siete piezas, todas comodidades, Cabildo 1278. v12

ALQUILASE CASA DE 3 PIEZAS Y demás comodidades, Del Colegio esq. Triunvirato, Villa Ortúzar. v11

ALQUILASE EN COLEGIALES, CALLE Conesa 520, casa moderna, 10 habitaciones, en $ 300. v13

ALQUILANSE LOCALES, TUCUMAN 1123 para escritorios ó negocios, con ascensor. v13

ALQUILASE CASA, BUSTAMANTE No. 2369, 10 piezas, cuarto de baño y demás dependencias. v13

AMPLIO LOCAL MODERNO, RECIEN construído, con sótano y comodidad para familia, alquilo, Belgrano 1715. v11

ALQUILASE ESQUINA ZAPIOLA Y Olleros, las llaves Zapiola 840, tratar Carlos Calvo 3465, de 6 á 8 p. m. v11

ALQUILASE HERMOSA CASA ALTA, con patio, 10 piezas y todo confort moderno, B. Mitre 3514, de 8 á 12, 320 $. v11

ALQUILASE GRAN CASA DE 2 cuerpos, con todo lujo y confort, Independencia 1788. v12

ALQUILASE CASA CON 1000 VARAS terreno, 2 piezas, baño, cocina y plantas frutales, en 40 $, Asamblea 856. v11

ALQUILASE CASA, CALLE TREINTA Y Tres 1054, tratar Laprida 1475, de 8 á 11 a. m. y de 7 á 9 p. m. v15

ALQUILO CASA, BRASIL 3083, LAS llaves en el almacén de enfrente, tratar Caseros 2920. v11

ALQUILO DEPARTAMENTO AMUEblado, 4 dormitorios, comedor, todas comodidades, Esmeralda 1056, dep. M, piso 1o.

ALQUILO CASA, SALA Y DOS HABItaciones, Bogotá 981, entre Añasco y Cucha-Cucha, tratar Saavedra 160. v12

ALQUILASE CASA NUEVA DE ALtos, con 8 habitaciones, Billinghurst 843, Verla de 2 á 4, tratar Corrientes 834. v11

ALQUILASE EN BANFIELD UNA CASA de 4 piezas, cocina, baño, etc., gas y agua corriente, calle adoquinada, calle Pellegrini 1041. v12

ALQUILASE CASA CHICA DE 3 PIEZAS y baño con amplio comedor en Villa Devoto, Nueva York 3962, en 55 pesos, tratar Catamarca 273. v11

ALQUILANSE LUJOSA SALA, 2 DORmitorios, vestíbulo, cuarto de baño, w. c., y demás comodidades, Av. La Plata 331, 2 tranvías á la puerta. v11

ALQUILASE CASITA MUY BIEN SITUAda con todas comodidades, teléfono, baños, etc., 200 $, Av. Alvear [...], Bilbao. v12

ALQUILASE, E. RIOS, ESQ. MORENO, grandes vidrieras y demás comodidades, tratar E. Unidos 1479, de 2 á 5 [...] llaves en la lechería.

ALQUILASE CON CONTRATO [...] dico local para carpintería [...] maquinaria modelo, ocurrir [...] to 486.

ALQUILASE CON CONTRATO [...] ra negocio, gran [...] reno 3355, á 20 [...] [illegible]

ALQUILER DE CASAS Y LOCALES

A 1 CUADRA DE RIVADAVIA CASITA se alquila, 3 piezas, aguas corrientes y demás comodidades, verla y tratar de 1 á 5 p. m., Yerbal 1136. v11

ALQUILASE CASA NUEVA Y HABITACIONES, [illegible] todo amueblado ó sin muebles y con ó sin pensión, Cevallos 366; tratar al 282.

ALQUILASE CASA 5 PIEZAS Y DEMAS comodidades, de altos, esquina, Perú y Chile, lo más central y ventilado, verla de 9 á 10. v13

ALQUILO DIRECTORIO 3434, CASA chiche, 4 piezas, vestíbulo, comedor, baño, cocina, jardín, molino, cloacas, tranvías 1, 2 y 42.

ALQUILASE 6 PIEZAS Y COCINA, con gran terreno con árboles y cercado, con 4.500 varas, en 90 $, San Julián 5187, Floresta.

ALQUILASE UNA LINDA CASA ALTA, Santa Fe y Salguero, de 8 piezas grandes y demás comodidades, $ 200, tratar y llaves, Salguero 2025.

ALQUILO CASA DE 3 PIEZAS Y DEMAS comodidades, Prov. Unidas 4382, tranvía en todas direcciones en la puerta llave en la fonda, tratar Jujuy 533. v13

ALQUILASE 1er. PISO, LINDA CASA, moderna, 9 piezas y dependencias, pesos 300 mensuales, Falucho 39, una cuadra Retiro y plaza S. Martín.

ALQUILASE CASITA, 2 PIEZAS Y DEMAS comodidades, en Talleres, F. C. S., al lado de la colonia Banfield, Villa Adela, tratar Rivadavia 1364, piso 3o., izquierda.

ALQUILASE CASA PARA FAMILIA EN 50 $, Magallanes 326, á media cuadra de Montes de Oca, tratar Corrientes 685, escritorio 11.

ALQUILASE O SE VENDE CHALET nuevo estilo inglés, Simbrón 3214, en Villa del Parque y á una cuadra de la estación, tratar Corrientes 685, escritorio 11.

ALQUILANSE ALTOS Y BAJOS, juntos ó separados, casas de lujo, agua caliente, etc. Tratar en las mismas, de 9 a. m. á 11.30 y de 2.30 á 5 p. m., ó Piedras 1319.

ALQUILASE UNA CASITA DOS HABITACIONES y cocina, calle Quesada entre Aizpurúa y Constituyentes, en General Urquiza, precio 30 $, tratar Rivadavia 1001. v13

ALQUILO LA CASA ALTA RECIEN construida en 140 $, Costa Rica 995, esquina Uriarte, 4 piezas, vestíbulo, baño, cocina, servicios, azotea para tender ropa. v13

ALQUILASE CASITA NUEVA, SALA, ESCRITORIO, dos dormitorios y vestíbulo, baño, pieza servicio, verla de 2 á 4, Freyre 2017, á 3 cuadras de Federico Lacroze. v13

ALQUILASE CASA MODERNA, 6 HABITACIONES, vestíbulo y 2 grandes patios, á dos cuadras de la estación y plaza de Flores, Bolivia 577, tratar C. Pellegrini 663. v12

ALQUILASE CASA NUEVA, ESTILO moderno, sala, antesala, hall, comedor, 4 dormitorios, cuartos de baño, pieza de servicio, cocina, etc., verla y tratar, C. Calvo 2289. v13

ALQUILASE EN LANUS F. C. S. PRECIOSA casa nueva, calle Chaco 72. Dista 50 varas del tranvía eléctrico 102 á Plaza Mayo. Bajar altura 3400 Avenida Pavón, tratar y llaves al lado. v13

ALQUILASE DEPARTAMENTO DE 3 piezas, 55 $; casita recién construida de 6 piezas, baño, vestíbulo, instalación gas y agua corriente, $ 125, Chenaut 1250 y 1253, tratar F. Correa, Lavalle 1344. v11

ALQUILASE ESPLENDIDO SALON PARA negocio y piezas con toda clase comodidades para la familia, verlo en la misma de 9 á 11 a. m., Triunvirato 1012 al 1016.

ALQUILASE CASA DE ALTOS, LUJOSA, 5 piezas y demás comodidades con la condición de comprar los muebles, instalaciones existentes, todos nuevos, Independencia 3113.

APARTAMENTOS RECIEN CONSTRUIDOS, con todo confort moderno, calefacción, ascensores, etc., se alquilan, Moreno 411, esquina Defensa; tratar Reconquista 420, Julián Frers. v11

ALQUILANSE LAS CASAS DORREGO 1453, 1457 al lado de Rivera, tranvías 94, 95, 98, 97, 87, nuevas, recién terminadas, con todas comodidades, lujo y confort, llaves y tratar al lado. v11

ALQUILASE CASA, THAMES 1088 INMEDIATA á Rivera, 5 piezas, cuarto de baño, pisos de tabla y mosaico, gas, llaves en el núm. 1101, precio 120 $, tratar Perú 874, de 12 á 2 p. m., y de 8 á 9 p. m. v11

ALQUILASE ESPLENDIDA CASITA, A una cuadra de la calle Belgrano, con 4 habitaciones, una para servicio y demás comodidades, verla todo el día, Saavedra 272. v12

ALQUILASE EN BELGRANO, EN EL barrio aristocrático, un lindo petit hotel con todas las comodidades que se pueden desear por una familia, Obligado 1456, á una cuadra de Cabildo, precio 300 $. v11

ALQUILO CASA NUEVA DE BAJOS, 5 piezas, vestíbulo, servicio, baño, cocina económica, despensa, agua caliente, luz eléctrica, agua corriente y cloacas, Cangallo 3323, tranvías 26, 27 y Caballito. v13

ALQUILASE CASITA MODERNA, CON comodidades, muy ventilada, para novios ó corta familia, 4 piezas, comedor, cuarto de baño, jardín, cocina y gallinero, Cayena 1577, tranvías 86, 99, 95 y 88, 100 $, tratar en la misma. v13

ALQUILASE EN 80 $ EN EL CABALLITO casa nueva, 4 piezas, comedor, cielos rasos de yeso, galerías, patio mosaico, calle Cayena 2175, á media cuadra de la estación, tranvías 86, 83, 94, 95, llaves al lado, tratar Santa Fe 2362. v12

ALQUILASE CASA MODERNA, HALL, seis habitaciones, gran patio, cuarto de baño completo, pieza servicio, agua corriente, luz eléctrica, Federico Lacroze 2050, á un paso de Cabildo. Tratar 25 de Mayo 158, 4o. piso. v12

ALQUILANSE CUATRO PRECIOSAS CASAS recién concluidas, Rivadavia altura 5900, Paramaribo 17 al 27, son con seis, siete y ocho piezas principales, agua corriente y luz eléctrica; pueden verse á toda hora; tratar de 3 á 6 de la tarde.

ADMINISTRACION DE PROPIEDADES de Francisco L. Basset, Cangallo 666. Se alquilan departamento, Esmeralda 954 y Paraguay 823, casas Esmeralda 912 y Río Bamba 1035; visitar de 1 á 4 p. m., Artes y Oficios 139.

ALQUILO UN LINDO TERRENO EN EL pueblo de Matanza, frente á Tapiales, F. C. T. A., á 20 minutos de la capital, tierra excelente para hortaliza, son unas 3000 varas; tratar el interesado puede pasar por Gavilán 253, Flores.

ALQUILANSE VARIAS CASAS NUEVAS A 3 cuadras estación Villa Devoto, tranvía Lacroze y del Anglo-Argentino número 86, comedor; 3 piezas, baño, jardín, 80 y 90 $; tratar en las mismas, calle Esperanza y Avenida América. v12

ALQUILASE EN VILLA DEVOTO, Chivilcoy 4596, esq. Tequendama, casa recién construida, 4 dormitorios, comedor, pieza servicio, cuarto de baño, cocina á gas, molino, jardín, ocurrir Corrientes 3301. v11

ALQUILANSE EN GENERAL URQUIZA, dos casas recién construidas estilo moderno y confort, 3 habitaciones, cuarto de baño completo, cocina económica, gas, agua corriente, tranvía 96 ida y vuelta, plaza Mayo, Quilen 2634, datos Reconquista 43. v11

ALQUILASE LA CENTRAL CASA DE altos, calle Pellegrini 1313, casi esquina de Juncal en el Norte, barrio aristocrático de familias, casa espaciosa y confortable por sus comodidades. No se alquila sino con buena fianza. Para verla de 3 á 4 p. m. Tratar Banco Francés calle Reconquista 157, administración de propiedades. v12

BARTOLOME MITRE 2179, AMPLIO local, nuevo, con sótano y fondo, alquila. v11

BANFIELD (F. C. S.), ALSINA 1005, á 3 cuadras de la estación, 110 $ alquilo casa, 5 habitaciones y demás comodidades en la misma darán razón. v11

BELGRANO 2071, ENTRE MONTES DE Oca y Herrera, casa baja, moderna, luz eléctrica, agua caliente, 6 piezas y demás comodidades, alquilase, 230 $. v12

CASA CON GALPON PARA CUALQUIER industria, se alquila, Vera 1725. v12

CASITA LINDA SE ALQUILA, JUNTA [illegible] tratar Pavón 2857. v13

CASA MODERNA, 4 PIEZAS, 1 PARA servicio, se alquila, $ 200, Bolívar 233. v13

CASA MODERNA DE 5 HABITACIONES, alquila, Cabezón 5798. v13

CASA DE ALTOS SE ALQUILA, SANTA Fe 2425, tratar de 1 á 5. v13

CASITA DE 5 PIEZAS SE ALQUILA, Corrientes 1663, 3o. piso.

CASA ALQUILO, BOLIVAR 846, $ 150, tratar [illegible], Maipú 189. v12

CASA PARA FAMILIA, SE ALQUILA, Belgrano 3299, de 2 á 5 p. m. v13

CASA ALQUILO, ALTOS BAJOS, Estados Unidos 2250 y 2252. v11

CASA SE ALQUILA, SIETE PIEZAS, calle Quito 4072. v13

CASA COMODA SE ALQUILA, INCLAN 150, tratar en la misma. v13

CASITA CON SALA, 3 PIEZAS, ALQUILO en $ 80, Avellaneda 364. v12

CASITA DE 3 HABITACIONES ALQUILO, Matheu 683. v13

CASA PARA FAMILIA SE ALQUILA, Humberto I 1024. v11

CASA MODERNA ALQUILO, MEXICO [illegible] v11

CASA ALQUILASE YATAY 54, TRATAR Lavalle 1603. v11

CASA CHICHE, RECIEN TERMINADA, se alquila, San Juan 1900. v11

CASA SE ALQUILA, GALLO 158, verla [illegible] v12

CASA [illegible] ALQUILO 280 $, [illegible] v11

CASA COMODA, [illegible] A FAMILIA, [illegible] Corrientes 1663. v11

CASA PARA FAMILIA O ESCRITORIO, [illegible]

CASA DE 4 PIEZAS SE ALQUILA, [illegible] v12

CASA DE ALTOS CON 6 PIEZAS Y DOS [illegible] Galicia 2121. v12

CASAS NUEVAS ALQUILO, SANTA FE 4573 al 79, razón Santa Fe 4496. v11

CASITAS A $ 130 Y LOCALES A $ 100 alquílanse en el edificio Rincón 1186. v9m

CASA ALQUILO PARA PENSION O realquilar con contrato, B. Mitre 1282. v12

CASA SE ALQUILA, 4 HABITACIONES y demás comodidades, Olleros 3032. v13

CASA CHICHE ALQUILASE EN LOMAS de Zamora, 5 piezas, 60 $, Mitre 627. v12

CASA CON FONDO Y 5 HABITACIONES, se alquila, Godoy Cruz 1634 y Gorriti. v12

CASA SE ALQUILA, DE ALTOS, MODERNA, confort, verla y tratar Andes 1240, altos. v13

CORRALON CUBIERTO, 70 PESEBRES, Chiclana 3589, alquilo, verlo de 8 á 11, San José 484, 1 á 2. v12

CASITA 3 PIEZAS Y GALERIA Y DEMAS fondo, se alquila, $ 50, Pola 1331; tratar Alsina 2709. v12

CHALECITO ALQUILO 50 $, VILLA LUGANO, Cloroco, Av. Mayo 1313, de 3 á 5 p. m.

CORRIENTES 1758 ALQUILASE DEPARTAMENTO, 3 habitaciones, baño, instalación eléctrica, 140 $. v12

CASA ANTIGUA, EN FLORESTA, 5 PIEZAS, 70 $, Falcón 4071, de Rivadavia 1 cuadra, altura 8600. v12

CASA MODERNA CON COMODIDADES, se alquila, Charcas 2125, verla de 9 á 11 a. m. Tratar Charcas 2372.

CASA DE 6 PIEZAS MODERNA, SE alquila, Victoria 4041, presentarse de 1 á 3.

CASA-QUINTA ALQUILO BARATA, A condición de cuidar el jardín, 110 pesos, 5 piezas, baño, Pampa 4032. v13

CASITA MODERNA SE ALQUILA, TRES piezas, baño y cocina, 110 $, Balcarce 1259.

CASITA COMODA, ALQUILO, VERLA Y tratar en la misma de 3 á 5, Castillo 134 entre Lavalleja y Alvarez. v12

CASA SE ALQUILA CON CONTRATA Y demás comodidades, tiene portero, Salta 470, tratar en la misma. v12

CASA SE ALQUILA, 3 PIEZAS, UNA chica y fondo, 50 $, Céspedes 3573. Tranvías 26 y 97. v11

CASA CON MUEBLES, 6 HABITACIONES y dos de servicio, alquilase, verla de 8 á 10 a. m., Tucumán 1707. v14

CASA SE ALQUILA CON MUCHAS COMODIDADES, Flores, Varela 148, cerca Rivadavia. v13

CASA DE 9 HABITACIONES CON TODA clase de comodidades, alquilo, muy barato, San Pedrito 249. v12

CASA CHICA, CON TODAS COMODIDADES, con ó sin garage, Montevideo número 1153. v11

CASA GRANDE, CON TODA CLASE DE comodidades, se alquila, tiene garage, Montevideo 1157. v11

CASA DE 7 PIEZAS, COCINA Y CUARTO de baño, se alquila por $ 230 mensuales, Pueyrredón 1727. v11

CASA DE 6 HABITACIONES PRINCIPALES y dependencias se alquila, Bulnes No. 752. v15

CASA GRANDE SE ALQUILA EN BOLAÑOS 204, Floresta á 2 cuadras de Rivadavia 8600, tratar de 10 á 4. v11

CASA IDEAL PARA CORTA FAMILIA, se alquilase, Bermejo 986, llaves en los bajos, tratar Ayacucho 338. v11

CASITA ALQUILO VILLA URQUIZA, 4 piezas, Quesada 5832. B. Mitre 536, 1 á 6. v11

CASA DE 4 PIEZAS, TODAS COMODIDADES, alquilo, Federico Lacroze 1149, antes Colegiales; tratar Paraguay 2046. v11

CERCA PUEYRREDON, PARAGUAY 2686, casa baja, 6 piezas, patios, confort y servicio, alquilo. v16

CASA SE ALQUILA, CON 6 HABITACIONES, no tiene sala á la calle, precio $ 150, Santa Fe 2314. v11

CORRALON ALQUILO, 4 PIEZAS Y galpón para cualquier industria, Laprida 1247. v14

CORRALON AVENIDA INDEPENDENCIA al lado de Loria, de 1350 v. c., se alquila con contrato, tratar Chile 1089. v24

CASA ALQUILASE, 130 $, OLLEROS 3041, entre Freyre y Zapiola, tratar Pellegrini 14. v11

CASA ALQUILO, SALA, COMEDOR, 3 piezas y 2 de servicio, Treinta y Tres 1023. v11

CASA PARA NEGOCIO Y 3 PIEZAS se alquila, Chile 1653, llaves y tratar de 1 á 4. v12

CASAS ALTAS DE 6 PIEZAS, CUARTO de baño, servicio y demás comodidades se alquilan; Godoy Cruz 2655. v12

CASA DE ALTOS CON 4 SALAS Y COCINA, agua, balcones, 100 $, Convención 595 esquina Riglos. v12

CASA NUEVA, SISTEMA PETIT HOTEL con todas comodidades, se alquila, Ombú 522, tratar Lavalle 2302. v12

CASA ALQUILASE, LAVALLE 2123, buena para pensión ó amueblada, tratar de 1 á 5, en la misma. v12

CASA ALQUILO 4 PIEZAS, COMEDOR, baño y fondo en 100 $, Castillo 1545, á una cuadra de Rivera, verla de 3 á 5. v11

CASITA CHICHE SE ALQUILA, 2 PIEZAS, comedor y cocina, frente á Nueva Pompeya, Lynch 534, alquiler 55 $. v11

CASA DE 5 PIEZAS Y ADEMAS DOS de servicio, cocina y cuarto de baño, se alquila por $ 170 mensuales, Laprida 962. v11

CASA COMODA, 4 HABITACIONES Y dependencias, barata, se alquila, Escribano 156, tratar en la misma de 3 á 5. v11

CASA DE TRES PIEZAS CON UN GALPON de 80 metros cuadrados, se alquila; verla y tratar Tucumán 3741, de 3 á 5. v13

CASA DE 7 ALTOS Y OTRA BAJA NUEVAS, de 7 y 8 piezas y demás dependencias se alquila, Malvinas 342 y 344. v12

CASA ALQUILO, SAN PEDRITO 374, 5 piezas, cuarto de baño y comodidades, llaves al lado, tratar C. Díaz 762. v13

CASA SE ALQUILA, 6 PIEZAS, CUARTO de baño, servicio, agua caliente, Guardia Vieja 3471, en 160 $, tratar Catamarca 333, de 1 á 4 p. m.

CASA DE ALTO SE ALQUILA, 5 HABITACIONES y demás comodidades, 150 $ mensuales, San Juan 4071, verla de 9 á 11 a. m.

CASA ALTA SE ALQUILA, 6 PIEZAS, cuarto de baño, servicio, agua caliente, etc., por 160 $, Guardia Vieja 1431, tratar Catamarca 832, de 8 a. m. á 1 p. m. v11

CASITA SE ALQUILA EN 60 $, CALLE Griveo 3250 (Villa Urquiza), á dos cuadras parada del tranvía 96. llaves al 3264. v11

CASA LORIA 559, SE ALQUILA; LLAVES Belgrano 3202; tratar P. Apalategui, Puentecito 412, U. Telef. 126, Barracas. v24

CASA COLOMBRES 1307, SE ALQUILA; llaves Tarija 3699; tratar P. Apalategui, Puentecito 412, U. Telef. 120, Barracas. v24

CASAS NUEVAS, CON MUCHA LUZ Y aire, 7 piezas y una de servicio, con todas comodidades se alquilan, Av. Entre Ríos 2025. v13a

CASITAS FLAMANTES BARATAS 4 piezas y confort alquilanse á 2 cuadras de Rivadavia 5000 en Guayaquil 480. Tratar Suipacha 68. v12

CASA ESPLENDIDA SE ALQUILA SEIS habitaciones principales, una de servicio. Beruti 260. Abierta todo el día; tratar Lavalle 1790. v13

CASA DEPARTAMENTOS CONFORTABLES, de 7 piezas, baño, calefacción, ascensor y demás comodidades se alquila, Rodríguez Peña 307, esquina Sarmiento.

CASITA BARATA ALQUILO, YATAY y Lezica, altos, á una cuadra de Rivadavia, agua corriente y demás comodidades, tratar Florida 139, escritorio 6. v12

CASAS CHICHES, CON AGUA CORRIENTE, á 4 cuadras del tranvía, se alquilan á $ 30 mensuales en San Martín, tratar Rivadavia 2745. v17

CASA MODERNA DE ALTOS, FORMANDO esquina, se alquila con grandes comodidades, San Juan 2905, para llaves y tratar al 2914. v11

CASA DE ALTOS SE ALQUILA 6 HABITACIONES, servicios, agua caliente, luz eléctrica, 230 $, Deán Funes 591, piso 1o., tratar de 9 á 11 y de 3 á 5. v13

CASITA DE ALTOS SE ALQUILA, COMPUESTA de dos salas, dos piezas, vestíbulo y demás comodidades, Hernandarias 273; precio módico, recién construida. v11

CASA SE ALQUILA, ENTRE RIOS 1697, compuesta de 6 habitaciones, vestíbulo, pieza para servicio y demás comodidades, tratar en la misma, de 8 á 12 y de 2 á 5. v13

CASA ALQUILO COMEDOR Y CUATRO piezas y demás dependencias completas; verla Av. Guayanas 1663, en la esquina restaurant darán razón; tratar Córdoba 1522. v14

CASA SE ALQUILA, SALA, HALL, COMEDOR, cuatro dormitorios, cuarto de baño patio con plantas, subsuelo, cocina, cuarto servicio, luz eléctrica, verla Larrea 1214, tratar y llaves al 1216. v11

CASAS CHICAS, CONFORTABLES Y BARATAS, con ascensor y departamentos buenos, se alquilan, B. de Irigoyen 2696, tratar Viaytes 301, de 8 á 12 m. y de 7 á 8 p. m. v13

CASA MODERNA EN PRIMER PISO, 6 espléndidas habitaciones á la calle, con cuarto de baño y demás comodidades á una cuadra de Constitución, 260 $. Enfermería B. de Irigoyen 1629, almacén Bilbaíno. v13

CASA SE ALQUILA, SERRANO 331, con 5 habitaciones principales, baño con instalación completa, vestíbulo, una pieza alta y demás comodidades, todo en perfecto estado. Para verla las llaves en la farmacia de la esquina. Tratar Avenida de Mayo 544, escritorio 5, de 11 á 3. v13

CASA MODERNIZADA, DE TRES PIEZAS, cuarto de baño, cocina, cuarto de servicio, zaguán, vestíbulo, patio y fondo, Neuquén 554, á una cuadra de Rivadavia, Llaves Rivadavia 4990, informes, Maipú 73. v13

CASA NUEVA ALQUILO JUNCAL 1946, Sala, antesala, 7 dormitorios, escritorio, vestíbulo, comedor, hall dos pieza servicio, dos baños, terraza con pileta, electricidad, servicio agua caliente; precio 360 $. v13

CASA NUEVA, PAMPA 2611, SE ALQUILA, 7 habitaciones, 2 para servicio, 2 baños con artefactos, agua caliente, calefacción por vapor, pieza lavadero, luz eléctrica, agua corriente, 300 $, verla de 12 á 7. v15

CALLE URUGUAY 911 (ESQUINA PARAGUAY), por ausentarse los dueños á Europa, se alquila un departamento lujosamente amueblado, cuatro piezas, más dos de servicio, con grandes balcones á la calle, cocina á gas, luz eléctrica, ascensor, teléfono, cuarto de baño y demás comodidades. Precio módico. v13

DEPARTAMENTO SE ALQUILA, VICTORIA 1222, tratar B. Mitre 819. v11

DEPARTAMENTOS INTERIORES SE alquilan, Corrientes 1384. v12

DEPARTAMENTO DE 4 PIEZAS MUY ventilado, se alquila, Maipú 942.

DEPARTAMENTO SE ALQUILA, 6 PIEZAS, Moreno 2457.

DEPARTAMENTO SE ALQUILA, BRASIL 1313. v13

DEPARTAMENTOS NUEVOS ESPLENDIDOS se alquilan, B. Mitre 2638. v11

DEPARTAMENTO SE ALQUILA, PARANA 278. v11

DEPARTAMENTO ESTILO MODERNO, se alquila, Belgrano 1572. v11

DEPARTAMENTO BALCON A LA CALLE, alquilo, Ayacucho 1049. v11

DEPARTAMENTO MODERNO ALQUILO, Ayacucho 1045. v11

DEPARTAMENTO MODERNO ALQUILO, Victoria 3154. v11

DEPARTAMENTO MODERNO ALQUILO, Méjico 147. v11

DEPARTAMENTO MODERNO ALQUILO, Tucumán 1544. v11

DEPARTAMENTO MODERNO ALQUILO, Humboldt 2529. v11

DEPARTAMENTO MODERNO ALQUILO, Santa Fe 4546. v11

DEPARTAMENTO 16, ALQUILO DOS piezas, Catamarca 693. v11

DEPARTAMENTOS DE 80 Y 100 $ SE alquilan, Venezuela 2854. v16

DEPARTAMENTO ALQUILASE, ESTADOS Unidos 1853, tratar al 1855. v11

DEPARTAMENTO SE ALQUILA, E. Unidos 1853, verlo y tratar en el 1855. v11

DEPARTAMENTOS DE TRES PIEZAS, baño y cocina se alquilan, Bulnes 646. v15

DEPARTAMENTO DE DOS PIEZAS Y cocina, 55 $, se alquila, Charcas 2367. v11

DEPARTAMENTO DE 3 PIEZAS, LUZ eléctrica, se alquila, Pueyrredón 1875. v13

DEPARTAMENTO SE ALQUILA NUEVO, dos piezas y demás comodidades, Salcedo 3434. v13

DEPARTAMENTO MODERNO, CON TODAS sus instalaciones, se alquila, Medrano 378. v12

DEPARTAMENTOS MODERNOS alquílanse, baño, agua caliente, demás, Anchorena 1130. v11

DEPARTAMENTO SE ALQUILA, CON mucha luz y bien ventilado, Belgrano 1661. v11

DEPARTAMENTOS DE 4 HABITACIONES, se alquilan, precio 120 $, Montevideo 1019. v11

DEPARTAMENTO VENTILADO TRANQUILO, 3 piezas, comodidades alquilo, 65 pesos, Nicaragua 368, Palermo. v11

DEPARTAMENTO SE ALQUILA, BIEN ventilado y con mucha luz, Belgrano 1661. v12

DEPARTAMENTO DE 3 PIEZAS, BAÑO, altos, casa de familia, 80 $, Almagro 1561. v13

DEPARTAMENTO INDEPENDIENTE de 3 piezas, cuarto de baño y demás comodidades, se alquila, Independencia 3789.

DEPARTAMENTO DE DOS PIEZAS Y todas comodidades, se alquila, San Lorenzo 358.

DEPARTAMENTO ALQUILO 5 PIEZAS, comodidades, 80 $, Serrano 589 1/2 cuadra de Triunvirato.

DEPARTAMENTO ALTOS, DOS SALAS, dormitorio y servicios, alquilo, Entre Ríos 1185.

DEPARTAMENTO RECIEN CONSTRUIDO de 5 piezas, cuarto de baño, servicio y demás comodidades se alquila, Estados Unidos 838.

DEPARTAMENTOS EXTERIORES DE 5 piezas, cuarto de baño, una para servicio y demás comodidades, se alquilan, Rodríguez Peña 582.

DEPARTAMENTOS PLANTA BAJA PARA consultorio médico, de 5 piezas y demás comodidades, se alquilan, Rodríguez Peña 582.

DEPARTAMENTOS RECIEN CONSTRUIDOS, de 3 piezas, cuarto de servicio y demás comodidades se alquilan, Charcas 1582.

DEPARTAMENTO RECIEN CONSTRUIDO, 4 habitaciones, cuarto baño con sus artefactos, luz eléctrica, se alquila, Sarmiento 2337. v11

DEPARTAMENTOS MODERNOS MUY buenos, cómodos, se alquilan, dos piezas principales, dos piecitas de altos, baño, cocina, luz eléctrica, precio 80 $, Belgrano 3174. v11

DEPARTAMENTO INDEPENDIENTE lujoso, flamante, se alquila, 1er. piso, 3 piezas grandes, 2 chicas, baño, con artefactos, agua caliente, luz eléctrica, gas, sol, luz y aire, Laprida 1236, cerca de Santa Fe. v12

DEPARTAMENTO SOLO SE ALQUILA de 3 piezas, servicios, baño con artefactos, cocina con económica, despensa agua caliente, luz eléctrica, agua corriente, cloacas azotea, pileta de lavar, Medrano 378, tranvías 26, 27 y Caballito. v12

DEPARTAMENTOS regiamente AMUEBLADOS para garsoniere, compuestos de sala, comedor, dormitorio, cuarto toilette, cuarto de servicio, cocina, ascensor y luz eléctrica, se alquilan, Maipú 505 esquina Lavalle.

DEPARTAMENTOS INDEPENDIENTES se alquilan, flamantes, de 3 amplias piezas, soberbiamente decoradas, baño, dos piezas servicio, baño para id, piezas lavar y gran terraza en los altos, gran confort, lujo, aire y luz, bañaderas enlozadas califont cocina á gas y demás artefactos, punto más alto y aristocrático al Norte, á una cuadra del bulevar Córdoba, Cabrera 3086, verla todo el día, tratar en la misma de 3 á 5. v11

EN LANUS, CASA SE ALQUILA, DE 3 piezas, Tejedor 635 (F. C. S.) v14

EN 100 $ ALQUILO CASA CON SALA, comedor, 4 habitaciones, calle Craig 766. v13

EN FLORES SE ALQUILA MODERNA casa, 7 piezas, vestíbulo y dependencias, Bacacay 2953. v11

EN SAN MARTIN, SE ALQUILA CASA esquina para negocio ó familia, 75 $, Rivadavia 503.

ESPLENDIDO LOCAL MODERNO, SOTANO, comodidad para familia, alquilo, Tucumán 1543. v11

ESQUINA NEGOCIO Y FAMILIA ALQUILASE, 70 $, Curapaligüe 1500, llaves 1502, tratar Castro Barros 2002.

ESPLENDIDA CASA MODERNA, SE alquila, Cangallo 3606, tratar de 3 á 5 p. m., no hay papel.

ESQUINA, LOCAL FLAMANTE CON SOTANO y dependencias alquilase, Guayaquil 500, para todo negocio. Tratar Suipacha 68. v12

EN VILLA URQUIZA, SE ALQUILA CASA quinta nueva, calle San Alberto 1315, á 2 cuadras del 96, á 3 de la estación Pueyrredón. v11

ESPLENDIDA CASA DE ALTOS, 1er. piso, apropiada para consultorio médico, con toda clase de comodidades á pocos metros del Congreso se alquila, Rivadavia 1932, tratar al 1936.

EN OLIVOS, A TRES CUADRAS DE LAS dos estaciones, se alquila lindo chalet moderno, de altos y bajos, amueblados, con todas comodidades, luz eléctrica, agua caliente, etc. Dirigirse Chalet María Cristina, esquina Catamarca y Uribelarrea. v13

EN EL PINTORESCO Y SALUDABLE pueblo de Olivos, á catorce minutos de la capital y con 100 trenes diarios, se alquila con su mueblaje completo, la quinta Villa Marión, por ausentarse su dueño, situada á dos cuadras de ambas estaciones y media cuadra del Hotel Carapachay; tiene 19 piezas, salón de billar, cuarto de baño moderno, luz eléctrica, estufas, Salamandra, etc.; hermoso jardín y agua de pozo semisurgente; ocurrir por más datos, Chacabuco 535, B. Aires. v13

EUGENIO DUMAS Y Cía., VICTORIA 914.

POZOS 140—Casas nuevas con ascensor, de 5 habit. y comod. Verla de 11 á 5.
PERU 1626—De 7 habit. y comod. Verla de 1.30 á 5.
URUGUAY 60—De 4 habit. y comod. Abierta todo el día.
VICTORIA 370—De 6 habit. y comod. Abierta todo el día.
PICHINCHA 283—De 3 habit. y comod. Abierta de 3 á 11.30.
MEXICO 476—De 6 habit. y comod. Abierta todo el día.
ANDES 1661—De 4 habit. y comod. Abierta todo el día.
PARANA 478—De 5 habit., calefacción, ascensor y comod. Verla todo el día.
PERU [illegible]—De 7 habit. y comod. Verla de 1.30 á 5.

DEPARTAMENTOS

JUJUY 759—De 3 y 4 habit. y comod. Verlos todo el día.
PARANA 477—De 3 habit. y comod. Verlo todo el día.
ANDES 1659—De 4 habit. y comod. Verlo todo el día.

LOCALES

PARANA 461—Con 3 habit. y comod. Verlo todo el día.

ESCRITORIOS

Escritorios modernos especiales para profesionales se alquilan, frente al palacio de Justicia, Tucumán 1353 c/ Talcahuano 611.

EN V. URQUIZA ALQUILASE CASA, 3 piezas, cocina, [illegible] agua corriente, Nahuel Huapi 5861, tratar de 1 á 5 p. m.

EN EL BARRIO ARISTOCRATICO DEL Norte, Ayacucho 1427, alquílanse cuatro casas altas soberbiamente decoradas, compuestas de sala Luis XV, comedor Renacimiento, vestíbulo Luis XVI, 5 dormitorios, pieza ropero, baño con bañadera enlozada, bidet, etc. Gran cocina á gas, 2 piezas de servicio y w. c., para id, reuniendo todo el confort de las casas más modernas, contando con un servicio especial de alumbrado eléctrico, calefacción general, ascensor, agua caliente para baño, etc., etc.; tratar Ayacucho 1481, de 10 á 11 y de 4 á 6. v12

FLAMANTE CASA, 6 HAB., ETC., ALquílase, San Juan 2090, esq. Rincón. v12

FAMILIA QUE SE AUSENTA A EUROPA traspasa el alquiler de un hermoso primer piso que ocupa en la calle Rivadavia 1575, frente á la plaza del Congreso y vende á mitad de precio los muebles que lo adornan correspondientes á dos salas, antesala, 3 dormitorios, comedor y todos sus útiles y los de cocina y baño, tratar de 10 a. m. á 4 p. m.

GALPON ALQUILASE Y PIECITA, 90 pesos, B. de Irigoyen 985. v11

GALPON SE ALQUILA PARA CUALquier industria, Almagro 951. v12

GRAN LOCAL CON ESPLENDIDO SOtano se alquila, Cangallo 2602, esquina Paso, tratar de 3 á 6 p. m. v13

GALPON CON TRES PIEZAS SE ALQUIla apto para taller ó garage, Las Heras 989.

GALPON SE ALQUILA DE 32x22 mts., Agrelo y General Urquiza, tratar Paseo Colón 367. v11

GALPON SE ALQUILA PARA DEPOSIto ó cualquier industria, Santa Fe 1164; verlo y tratar en el mismo, de 9 á 11. v12

GALPON 11x16, SE ALQUILA O VENDE, con sierra y motor, tratar San Juan 2086. v12

GAONA 1301 ESQ. PARAMARIBO, SE alquila hermosa esquina, sótano, negocio y muchas comodidades; tratar Rivadavia 329, escritorio 32. v12

HERMOSA CASA NUEVA, DE CUATRO habitaciones, cocina, cuarto de baño, cloacas, aire, luz, sol, higiene, comodidades, se alquila, Venezuela 3734. v12

JARDIN ZOOLOGICO ALQUILO CASA con ricos muebles, comedor, 4 dormitorios, Guamés 4086, á una cuadra antes de Santa Fe, $ 220.

LOCAL CON BUENA VIDRIERA, SE alquila, Rodríguez Peña 10.

LOCAL NUEVO 9x20, CON SOTANO, se alquila, Montevideo 276. v11

LOCAL PARA NEGOCIO SE ALQUILA por $ 150 mensuales, Ecuador 1353. v11

LOCAL BUENO SE ALQUILA, BELGRAno 781. v11

LOCAL AMPLIO, CON 2 VIDRIERAS grandes, 1 piezas, Canning 2147. v13

LOCAL CENTRAL de 15 por 40, SE ALquila, Cerrito 170. v12

LOCAL ESQ., FRENTE NUEVO MERcado, grandes comodidades, alquilo barato, Río Janeiro 1699.

LOCALES DOS SE ALQUILAN, EN Av. de Mayo 1328 y 1340; tratar Chacabuco 78, escritorio 22. v18

LOCAL DE ALTOS Y BAJOS CON SOtano, junto ó separado, alquilo, Rivadavia 988. v11

LOCAL CHICO, SAN JUAN 2128, ALquilo cualquier negocio, tratar Cevallos 1986. v12

LOCALES AMPLIOS PARA ESCRITOrios interiores y á la calle, alquílanse Corrientes 635. v11

LOCAL CON DOS VIDRIERAS GRANDES se alquila, Sáenz Peña 475, tratar Maipú 327. v12

LOCAL SOTANO Y COMEDOR, SE ALquila 150 $, Vera 1601, esquina Triunvirato. v14

LOCAL GRANDE PARA NEGOCIO, SE alquila, Bmé. Mitre 2128, contrata 3 años. v12

LOCAL PARA ESCRITORIO DE MAYOrista ó comerciantes, alquilo, Cevallos 135.

LOCAL CON COMODIDAD PARA FAmilia y fondo se alquila, Montes de Oca 2109. v12

LOCAL EN FLORESTA PARA NEGOcio ó taller á media cuadra de Rivadavia, se alquila, Olivera 64. v12

LOCAL PARA NEGOCIO Y FAMILIA, con instalaciones, propio para tienda, sastrería, agencias, con alquiler 110 $, Chiclana 3156.

LOCAL PARA NEGOCIO SE ALQUILA, salón de 7 por 14 metros con gran vidriera, dos piezas principales, dos piecitas de altos, baño, cocina, luz eléctrica, etc. Belgrano 3180. v11

LOCAL DE 5x20 METROS CON COMOdidades de familia, transfiero locación con acción en otro local lindero con lechería, alquiler de los dos locales 220 $, tratar Rivadavia 3145, de 7 á 7 p. m. v11

MORENO 1473, 2o. PISO, SALA, COMEdor, dos dormitorios, piecita servicio, baño, cocina, luz eléctrica, espléndida azotea, se alquila 200 $. v12

NEGOCIO, SALA CON PUERTA A LA calle, se alquila, Gallo 2369. v11

NEGOCIO REGULAR CON CORRIENTE eléctrica, cerca de mercado alquilo, Moreno 2270. v11

NEGOCIO DOS VIDRIERAS DE 9m90 con armazón, comodidad para familia se alquila, Alvarez 1017. v11

NEGOCIO ESQUINA PREPARADO PARA abrir, se alquila 110 $, calle Metán y Muñiz.

NEGOCIO CON 3 PIEZAS, COCINA, baño etc., edificación moderna, alquílase barato, Salta 1044, llaves al lado.

NAHUEL HUAPI 4435, Gral. URQUIZA, casa 2 piezas y una chica, árboles frutales, agua corrientes, á 1 cuadra tranvía, alquilo 55 pesos, tratar almacén esquina.

NEGOCIO CON SOTANO Y CASA DE familia, alquilo en Belgrano, Conesa esquina Olazábal, de 8.30 á 10.30 y de 3 á 5. v11

NEGOCIO, ESPLENDIDA ESQUINA ALquilo, estación San Martín, F. C. C. A., en la calle del hipódromo, alquiler 130 $, Moreno 34, San Martín. v12

NEGOCIOS EN FLORES SE ALQUILAN 2 espléndidos recién construidos con departamento para familia; Varela 58 al 64, media cuadra de Rivadavia y 1 de la plaza ó iglesia. v12

PARTE DE CASA CHICA ALQUILO CON ó sin muebles á matrimonio solo, R. L. Falcón 3590, Flores. v12

PAVON 3254, ESQUINA DANIEL, SALON de negocio, una pieza y departamento de dos piezas alquílase, todo en 130 $.

POR ausentarse á EUROPA, SE ALQUILA petit hotel amueblado con lujo y todo confort, contrato por un año ó más, planta baja: vestíbulo, sala grande, comedor, antecomedor, cocina y patio, planta alta: 4 dormitorios, patio, gran cuarto de baño y dos piezas de servicio, Río Bamba 1170, entre Santa Fe y Arenales, visítese de 9 á 12 y de 2 á 5. v14

SE ALQUILA CASA ALTA, PRIMER PIso, Talcahuano 264.

SE ALQUILA NEGOCIO, SARMIENTO 1346. v13

SE ALQUILA CASA EN PALERMO, Acevedo 2286. v12

SE ALQUILA GRAN SALON Y GALPON de altos, Sarmiento 1346. v13

SE ALQUILA UNA CASITA EN LANUS, en 16 $, tratar Viaytes 382.

SE ALQUILA UN GALPON, CONSTITUción 2277.

SE ALQUILA UN GALPONCITO PARA cualquier taller, Rioja 559. v13

SE ALQUILAN CASAS, CHILE Y Pichincha, tratar Pichincha 695. v14

SE ALQUILA CASITA, VERLA Y TRAtar Cucha Cucha 411. v12

SE ALQUILA CASA, 4 PIEZAS, CALLE Arias 2893; llaves al lado. v12

SE VENDE O SE ALQUILA UN SALON calle Caa Guazú 644, Lanús. v11

SE ALQUILA ESPACIOSO SALON 130 $, Bolívar 154. v14

SE ALQUILA CASA, DARRAGUEIRA 2286. v13

SE ALQUILA CASA MALABIA 1312, tratar en la misma, de altos. v11

SE ALQUILA CASA, LACARRA 1330; llaves al lado. v12

SE ALQUILA UN ESPLENDIDO LOCAL, B. Mitre 1553. v11

SE ALQUILA CASITA DE DOS PIEZAS en 30 $, Bolivia 1671. v11

SE ALQUILA CASA; CARLOS CALVO 1431, tratar Andes 383. v13

SE ALQUILA CASA CALLE CHARCAS 1555, llaves Montevideo 933. v11

SE ALQUILAN DOS CASAS, 1o. Y 2o. piso, alto, Paseo Colón 1228. v11

SE ALQUILA CORRALON Y PESEBRE para carros, Chacabuco 1271.

SALA CON PUERTA NEGOCIO Y UNA pieza, alquile, Pavón 1316.

SE ALQUILA COMODO DEPARTAMENTO á una ó dos familias, Garay 3159. v14

SE ALQUILA CASITA, MANSILLA 789.

SE ALQUILA UN GRAN GALPON, Alvarez 1063. v13

SE ALQUILA UNA CASA ALTOS, TRES habitaciones, Sáenz Peña 853.

SE ALQUILA CASA MODERNA, 4 PIEzas, vestíbulo y servicios, Figueroa 215.

SOTANO DEL LOCAL FLORIDA 36, SE alquila. v13

SE ALQUILA UN TAMBO O PARA COchería, Garay 3305, tratar Loria 1573. v11

SE ALQUILA CASA BAJA CON 7 PIEzas, Pasco 695; tratar Cangallo 1381. v11

SE ALQUILA EN EL CABALLITO CASA con dos piezas y comedor, Bertres 317. v11

SALA Y ANTESALA ALQUILO PARA negocio ó escritorio, Moreno 1779. v11

SE ALQUILA NEGOCIO CON 2 PIEZAS, cocina y agua corriente, Conesa 3997, en 50 $. Belgrano. v13

SE ALQUILA GARAGE Y DOS ESCRItorios con depósito, Montevideo 1155.

SE ALQUILA UNA CASA DE SALON para negocio y 4 piezas, Lavalle 3750. v12

SE ALQUILA LA GRAN PROPIEDAD, B. Mitre 2062, ocurrir Sarmiento 1128. v13

SE ALQUILA LOCAL CON COMODIDAdes para familia, Serrano 1711, Palermo. v15

SE ALQUILA UN GRAN LOCAL PARA comercio, Charcas 1592, ocurrir al sótano de la casa. v18

SE ALQUILA CASA BAJA con JARDIN al fondo, con todas comodidades, Estece 2942, no hay papel. v25

SE ALQUILA GRAN LOCAL CON SALA para carbonería ú otro negocio, Humberto 1848. v12

SE ALQUILA EN 40 $ CASITA EN Banfield, Medrano 278, cerca de la estación tratar Loria 643.

SE ALQUILAN CASITAS DE SALA Y 3 piezas, por 30 $, Dávila esq. á Lobos 1860, Flores.

SE ALQUILA CASA DE ALTOS, MOderna, sala, 3 piezas, comedor y demás comodidades, Garay 2563. v13

SE ALQUILA UN DEPARTAMENTO amueblado, de 5 piezas y comodidades, por 4 meses, verlo de 12 á 2 p. m.

SE ALQUILA Y SE VENDE LA CASA Alberti 885, llaves al 887; tratar Bacacay 3575. v12

SE ALQUILA CASA CENTRAL, UN GRAN galpón á la calle, una casa y dos piezas, Medrano 612.

SE ALQUILA CASA CON TODAS COmodidades, 6 piezas, Andes 1241, abierta de 9 á 11 y de 2 á 4; tratar Urquiza 131.

SE ALQUILA CASA MODERNA, PRImer piso, alto, única, Castelli 273, entre Cangallo y Sarmiento. v13

SE ALQUILA DEPARTAMENTO DE 3 piezas, 85 $, Rivadavia 3181, tratar mueblería. v11

SE ALQUILA CASITA EN CABALLITO, Sarasa 813, tranvía 19, tratar Patricios 469. v12

SE ALQUILA CASA DE ALTOS, MOderna, 9 piezas, con toda comodidad, Muñiz 1040. v12

SE ALQUILA HERMOSA CASA EN [illegible]rón, á dos cuadras de la estación, tratar Viamonte 1750. v11

SE ALQUILA UN SALON Y ANTESALA para negocio, Federico Lacroze 3101 (antes Colegiales). v13

SE ALQUILA LOCAL GRANDE PARA carpintero ó para depósito, Rodríguez Peña 358. v12

SE ALQUILA UNA CASA DE 6 PIEZAS y demás comodidades, Loria 46, tratar Rivadavia 3312. v11

SE ALQUILA CASA ESQUINA, 3 PIEzas, Rondeau y Las Naciones, tratar Reconquista 417. v11

SE ALQUILA CASA GRANDE, hermosa, calle Montevideo 1685 esq. Avenida Quintana. v11

SE ALQUILAN DOS ESPLENDIDAS CAsas de altos con todas las comodidades, Yatay 422 y 432. v11

SE ALQUILA CASA CENTRAL, VENEzuela 688, llaves almacén de la esquina, tratar Rincón 355. v12

SE ALQUILA ESPACIOSO GALPON, ESpecial para garage ó pequeña industria, en $ 60, Rivadavia 8659. v11

SE ALQUILA EN 50 $ CASITA, CALLE Miller 2869, Villa Urquiza, llaves 2885, tratar Maipú 73. v12

SE ALQUILA CHALET EN BELGRANO, Mendoza 3134, tratar Reconquista 212, escritorio 26, de 1 á 2 p. m. v11

SOTANO AMPLIO CON COMODIDADES, para industria ó depósito, se alquila, Rawson 140. v12

SE ALQUILA CASA NUEVA EN PALERmo, calle Chenaut 1443 entre Gutenberg y Báez, verla todo el día.

SE ALQUILA UN DEPARTAMENTO compuesto de 3 habitaciones y pieza de servicio Perú 719.

SE ALQUILA CASA DE ALTOS, 6 HAbitaciones y demás comodidades Rioja 2070. v12

SE ALQUILAN DOS CASAS JUNTAS con un gran galpón, para depósitos ó industria, Solís 1920|26. v12

SE ALQUILA UNA CASA, CARLOS Calvo 1459, con 9 habitaciones y 2 piezas altas para servicio, tratar Solís 1473. v11

SE ALQUILAN DOS CASAS MODERNAS con todo confort, Canning 1191 y 1193, precio 190 $ y 200, llaves en las mismas. v16

SE ALQUILA CASA PARA NEGOCIO, tiene comodidades para familia, calle San Juan 2716 al 18, tratar calle Rioja 1182. v11

STUD SE ALQUILA CON 2 LINDOS BOxes, patio, pieza, forrajes, agua, etc., calle 3 de Febrero 2826, casi esquina Congreso.

SE ALQUILA CASA MODERNA, 6 piezas y dos de servicio, luz eléctrica, precio 230 $, verla de 2 á 4, Deán Funes 1174. v12

SE ALQUILA UN LOCAL CON UN ESpléndido sótano, Moreno 467, verlo de 1 á 3, tratar M. Bilbao, Bmé. Mitre 389, de 1 á 3. v12

SE ALQUILA CASA ALTA DE 6 PIEzas y demás recién pintada, alquiler 140 $, calle Suárez 1662, tratar Constitución 1244. v12

SE ALQUILA MAZA 38 AL LADO DE Rivadavia, casa de familia, 7 piezas y dependencias, verla y tratar en la misma, de 10 á 11.30 a. m. v11

SE ALQUILA PARTE DE UN LOCAL, con vidriera, instalaciones en general y teléfono, oportunidad para representantes, Chacabuco 390. v11

SE ALQUILA CASA 3 PIEZAS, MAURE 3347, á 2 cuadras de las Avenidas Federico Lacroze y Alvarez Thomas, precio 70 $, tratar Cabildo 1001. v12

SE ALQUILA TERRENO DE 1.200 VARAS todo cercado de pared con contrata larga, Provincias Unidas 3872, por ofertas C. Pellegrini 976. v11

SE ALQUILA EN FLORESTA CASITA, 3 piezas, comedor, cocina y baño, Ramón L. Falcón 5190, altura Rivadavia 9500, verla de 2 á 5.

SE ALQUILA CASA CON TODAS COMOdidades, á dos cuadras estación L. M. Saavedra, F. C. C. A., calle García del Río 3022. v13

SE ALQUILA UNA CASA DE ALTOS, con tres salas á la calle, más tres piezas, con muchas comodidades, Reconquista 954, tratar en la misma calle 938. v11

SE ALQUILA CON CONTRATA, TERREno y casa, calle Gazcón esq. Honduras, el terreno mide 1150 varas, tratar B. Mitre 2653. v11

SE ALQUILA CASA EN BANFIELD, ALsina 1281 al 91, á dos cuadras de la estación, tiene 9 piezas y demás comodidades, entrada para coche, jardín, etc. v13

SE VENDE EN CONTRATO DE 3 años, de una casa de 11 piezas y 700 varas cuadradas de fondo, á una cuadra de E. Ríos, tratar El Bonvicini, Alsina 2709. v12

SE ALQUILA CASA NUEVA DE 4 PIEzas, balcones, etc., en 130 $, Yapeyú 987 casi sobre Av. Carlos Calvo, tratar Ombú 333 de 8 á 11 de la mañana, está desocupada. v12

SE ALQUILA UN NEGOCIO CON 3 PIEzas y w. c., con ó sin sótano, calle Billinghurst esquina Humahuaca, verlo de 9 á 11 a. m. y de 3 á 5 p. m., tratar Callao 246 de 1 á 3 p. m. v12

SE ALQUILA CASA DE FAMILIA FLAmante con sala, comedor, 3 dormitorios, etc., cuarto de baño, gas, luz eléctrica, cloacas y agua corriente, Medrano 276, de 9 á 11 a. m. v13

SE ALQUILA CASA, SAN JUAN 3933, compuesta de salón para negocio, 10 por 7.50 mtrs., 3 dormitorios, comedor, cuarto de servicio y demás comodidades, precio 220 $, tratar Directorio 177. v11

SE ALQUILAN LUJOSOS DEPARTAMENTOS para familias, bulevar Callao 86 y esquina Bartolomé Mitre, tratar en la Franco-Argentina, compañía de seguros, Cangallo 666. v13

SE ALQUILA PRECIOSO PETIT-HOTEL recién construido, reuniendo confort y ventilación; tiene 10 habitaciones, precio $ 500, Tucumán 2480; tratar Callao 348, de 9 á 6 p. m.; visitarlo de 9 á 12 y de 1 á 5 p. m. v13

SE ALQUILA CASA HABITACION compuesta de sala, dormitorio, salón comedor cuarto de servicio, cocina y w. c., cielos rasos de yeso, calle Nuequen entre Gavilán y Granaderos, llaves Tramway 2244 (Flores). v13

SE ALQUILA LA CASA PARA FAMILIA, Bogotá 1996 esquina Boyacá, con todas las comodidades, gas, aguas corrientes, tranvía á la puerta, etc. Precio módico. Tratar Ushuaia 2690 ó en el escritorio, Cangallo 644. v12

HOTELES Y CASAS DE PENSION

A 35 $ PENSION, CON PIEZA 60 FAMIlia española, Rivadavia 1735. v13

A $ 2 POR DIA, $ 45 y 50 POR MES comida y cama, Perú 973. v15

A 60 $ MENSUALES BUENA PENSION con pieza, familia, Cerrito 56.

A 60 $ DOY PENSION Y PIEZA A UNO ó dos personas, casa de familia, B. de Irigoyen 270, piso 3o., derecha.

A COMER DE PRIMERA! ALQUILO una ó dos piezas amuebladas, muy ventiladas y mucha luz, á matrimonio serio ó uno ó dos caballeros, con pensión superior, no guisamos con grasas, casa de familia española y muchas comodidades. Baño, teléfono, piano, lindo hall, pieza con pensión desde 80 $ cada uno, Méjico 1124. v11

BUENA PENSION Y PIEZA AMUEBLADA en familia, Ayacucho 30, 3o. v13

B. Mitre 1116, PENSION Y SALA AMUEBLADA para matrimonio ó caballero, familia española. v11

BUENOS AIRES HOTEL, CARLOS PEllegrini 46, salas y piezas amuebladas con pensión. v14

CON PENSION ALQUILO PIEZA PARA hombres solos, con muebles ó sin ellos, en familia, B. de Irigoyen 228.

DOY PENSION CON CAMA EN FAMILIA comida española, B. Mitre 1134. v11

EN CASA FAMILIA española SE DA pensión y se alquilan piezas, San Juan 2236. v14

ESPLENDIDA PENSION CON CAMA á 70 $, sola 25 á 40, Rivadavia 1673, familia. v11

HOTEL ITALIA (ANTES CENTENARIO) Corrientes 1619. Tratamiento completo á precio muy acomodado, cocina italiana. v18

PENSION Y PIEZA AMUEBLADA EN casa de familia, Méjico 623. v11

PENSION SE DA EN FAMILIA VASCA, Venezuela 785. Sala.

PENSION Y PIEZA EN FAMILIA ESPAñola, Chacabuco 382. v12

PENSION FAMILIAR 35 $, CON PIEZA 60 $ y sala, Alsina 932. v14

PENSION DE PRIMERA, EN FAMILIA española, á $ 30 y 35, Lima 316. v16

PENSION FAMILIAR Y ALQUILASE SAla amueblada, Esmeralda 329, 2o. v11

PENSION OFRECE FAMILIA CATALAna, á personas serias, B. Irigoyen 1009. v14

PENSION Y PIEZA DA FAMILIA DIStinguida á caballero solo, C. Calvo 2316. v11

PENSION Y PIEZA AMUEBLADA, TOdas comodidades, familia, B. de Irigoyen 238. v18

PENSION ITALIANA, TIENE DISPONIble cuartos lujosamente amueblados, Rivadavia 1237. v11

PENSION Y PIEZA AMUEBLADA SE alquila, Bustamante 1888, casa familia. v12

PENSION EXCELENTE, PIEZA Y SAla regiamente amuebladas, gran aseo, precios económicos, dase, Méjico 836. v12

PENSION PARA ARTISTAS "LE CHIC Parisien", Lavalle 1086, departamentos y piezas lujosamente amuebladas, con todo confort. v13

RIVADAVIA HOTEL, ALQUILA PIEZAS con ó sin pensión, Rivadavia 1102. v13

SE DA PENSION CON O SIN PIEZA, C. Pellegrini 282, 1ro. izquierda. v13

SE RECIBEN PENSIONISTAS FAMILIA vasca, Rivadavia 1932, piso 1o. v13

SE DA COMIDA A LA española, TRATO familia, precio módico, Cevallos 1249. v12

SE DA PENSION ALQUILASE SALA Y pieza amueblada, en familia, Sgo. del Estero 367. v11

SE DA BUENA PENSION A CABALLEros distinguidos, en casa familia, Victoria 1856. v11

CASAS Y HABITACIONES BUSCADAS

BUSCO PIEZA PARA AHORA O FIN DE mes, sin muebles, con pensión, familia, central, Tacuarí 231, Carradori. v12

CASA NO MUY GRANDE NI LUJOSA, con entrada para carruaje y galpón ó fondo, se necesita, ofertas detalladas á González, Cangallo 2644.

CASA BAJA DE 12 O MAS HABITACIOnes, cuartos de baños y piezas servicio, se busca radio Libertad á Callao y Santa Fe á Cangallo, correspondencia, Libertad 753, á P. C. v11

CABALLERO EXTRANJERO DESEA pieza y pensión en casa de familia honorable y que sea único inquilino, carta, con condiciones á M. Barore, Av. de Mayo 776.

CORTA FAMILIA DISTINGUIDA DEsea alquilar casa moderna ó departamento á la calle con 5 grandes piezas, luz eléctrica, baño cerca del centro, en barrio bueno, ofertas casilla correo 698. v12

DOS DISTINGUIDAS JOVENES INGLEsas, deseosas de aprender el castellano, desean pensión en casa de buena familia argentina, donde sean únicos inquilinos, y no se hable inglés; se desean trato familiar, situación en suburbios de Buenos Aires; ofertas con precio á B. P., Poste Restante, correo.

GALPON O CASA VIEJA DE 20x50, más ó menos se desea alquilar, por Rivadavia, Corrientes, Córdoba, Santa Fe ú otras calles. Oferta por carta á Manuel Menéndez, Cangallo 466.

HASTA $ 2000 SE PAGARIA DE ALquiler por una casa moderna, con todas comodidades, necesarias y bien situada, al Norte; dirigirse al encargado de la casa, B. Mitre 544. v11

JOVEN EXTRANJERO NECESITA PIEza amueblada, con pensión en casa de familia, contestar indicando precio á casilla correo 931. v11

JARDINERO, BUSCA UN TERRENO DE 1 ó 2 cuadras para arrendar; enviar datos J. L. P., poste restante, correo central.

LOCAL, SALON O GALPON AMPLIO con buena luz, para taller de artista, se desea, Vilnar, Moreno 863. v13

LOCAL pequeño CON PIEZAS INTERIOres, para lotería y cigarrería, se necesita, siendo suburbano con comodidades para familia, escribir detalladamente á R. P., Av. de Mayo 676.

MATRIMONIO NECESITA DOS DORMItorios amueblados, juntos ó separados, uno de ellos chico, siendo únicos inquilinos, dirigirse á Miguel Torres, Andes 762. v12

MATRIMONIO HONORABLE DESEA SAla con pensión para el 23 de Abril, como único inquilino, por carta Libertad 369.—J. S.

NECESITO PIEZA AMUEBLADA, LUZ, pensión de primera, baño caliente, barrio Norte, central, casa familia, único inquilino, escribir Rivera 391.

PIEZA CENTRICA VENTILADA, QUE no exceda de 20 $, deseo, referencias satisfactorias, Reconquista 560, H. v11

PENSION CON O SIN PIEZA SE DESEA para hombre solo por las inmediaciones de Parque Patricios, E. M. Monteagudo No. 630. v12

PARA PRINCIPIOS DE MAYO, SE DEsean alquilar dos piezas, preferible con frente á la calle, en casa particular ó de pensión, para dos jóvenes extranjeros, radio central, dirigirse por carta á X. B., Victoria 788.

PENSION ESPECIAL SIN HABITACION, desea tomar un caballero extranjero, en casa de familia, si es posible francesa, donde pueda ejercitar el francés y sea único pensionista, pagará 120 pesos ó más, si es necesario, sin vino, radio 15 cuadras de Bartolomé Mitre y Carlos Pellegrini, dirigirse por carta á José Rodríguez, Bartolomé Mitre 1002. v11

SE DESEA ALQUILAR CASA CON ENtrada para carro, Muñiz 691. v12

SE NECESITA CASITA entre CALLAO y Corrientes, 100 á 110 $, escribir Ferrero, Cerviño 525. v12

Señora DESEA SALA Y ANTESALA con pensión en casa moderna, de Callao á Maipú y de Arenales á Rivadavia, por carta á E. O., Maipú 450. v12

SE DESEA ALQUILAR DEPARTAMENto ó pieza amueblada, con pensión, para señora sola, correspondencia Cangallo 901. v13

Señorita DISTINGUIDA BUSCA pieza sin muebles en casa de familia distinguida. Se dan y se piden referencias. Ofertas por escrito á F. P. C., Larrea 480, 2o., izq. v11

Señorita DESEA PENSION EN CASA DE familia decente, radio de Callao al Oeste, entre Santa Fe y Córdoba, dirigir carta á F. H., Artes y Oficios 143.

SE DESEA ALQUILAR UNA CUADRA O algo más de terreno con habitación, prefiérese cerca de la línea F. C. O. hasta Ramos Mejía, dirigirse 24 de Noviembre 1642. v11

Señora JOVEN, SERIA Y SIN FAMILIA desea alquilar una pieza sin muebles en casa de familia decente, buenas referencias, dirigirse á M. K., Reconquista 195, escritorio 41. v13

SE BUSCA PARA ALQUILAR DEPOSItos ó galpón 8x15 más ó menos, con algunas piezas y comodidades, en paraje no muy lejos del centro, dirigirse F. C., Méjico 543.

Señora SERIA DESEA SALA SIN muebles luz baño, con pensión ó sin ella, en casa de buena familia, trato familiar, se dan y piden referencias, San José 1681, Sra. de L. v12

Señor EXTRANJERO DESEA ALQUIlar sala ó pieza amueblada con pensión y baño en Barracas ó la Boca, solamente en casa de familia seria. Se pide ofertas con precio á señor E. K. calle Charcas 4088 v12

UNA señora DE EDAD Y SIRVIENTA desean encontrar en casa bien aireada y poca familia, 3 piezas y cocina, se prefiere dentro de las calles Callao, Bustamante, Arenales, Brasil, informes por carta, Callao 648. v13

ALQUILER DE HABITACIONES

ALQUILASE PIEZA A HOMBRE SOLO, 35 $; B. Mitre 1515, 2o. piso. v11

ALQUILO SALA A HOMBRE SOLO matrimonio, R. Peña 336, altos. v12

ALQUILASE PIEZA CON MUEBLES para hombre solo, Venezuela 1617. v12

ALQUILO PIEZA EN 30 $ A HOMBRE ó señores, Venezuela 2449.

ALQUILASE PIEZA PARA HOMBRE solo, Bmé. Mitre 1561, dpto. 8.

ALQUILASE LINDA PIEZA AMUEBLAda, casa familia, Tucumán 951, 2o. piso

ALQUILASE LINDA PIEZA BIEN amueblada con pensión, Paraná 460.

ALQUILASE PIEZA AMUEBLADA PAra señor solo, B. de Irigoyen 330.

ALQUILO SALA AMUEBLADA Y CON pensión, familia, Cerrito 56.

ALQUILO EN CASA DECENTE 2 piezas juntas, Venezuela 2477. v12

ALQUILASE UN ESCRITORIO, VICTOria 97[illegible]

ALQUILO PIEZA CHICA, HUMBERTO 1359. v13

ALQUILASE ESPLENDIDA PIEZA, casa inglesa, San Martín 712.

ALQUILASE UNA PIEZA PARA HOMbre solo, precio 20 $, Tacuarí 92.

ALQUILO SALA GRANDE AMUEBLAda, á 2 ó 3, casa familia, Lima 757.

ALQUILASE PIEZA AMUEBLADA CON pensión, confort, Esmeralda 936. v12

ALQUILO SALA A LA CALLE Y PIEZA bien amuebladas, Cerrito 251. v13

ALQUILO PIEZA A 1 O 2 señores, 2o. piso, Sarmiento 212.

ALQUILO HERMOSA SALA A HOMbres solos ó matrimonio, Méjico 517.

ALQUILO LINDA SALA Y ANTESALA, único inquilino, Bolívar 863. v13

ALQUILASE PIEZA SANA EN CASA tranquila y aireada, 22 $, Larrea 1419.

ALQUILASE PIEZA A HOMBRES SOlos, en 20 $, Humberto I 813. v11

ALQUILASE UNA PIEZA A CABALLEro, Corrientes 441. v12

ALQUILASE PIEZA AMUEBLADA, con pensión, Ayacucho 115. v11

ALQUILO COMEDOR EN CASA DE familia, Suipacha 859, altos. v11

ALQUILO HERMOSO DOMITORIO CON muebles, Córdoba 1377. v11

ALQUILASE COMEDOR, B. MITRE número 2029. v12

ALQUILASE PIEZA PARA señora ó hombre solo, Díaz Vélez 553, dep. 7. v12

ALQUILASE PIEZA AMUEBLADA EN casa de familia, Venezuela 930. v12

ALQUILASE SALA PARA ESCRITORIO ó caballero, Rivadavia 1385. v11

ALQUILASE LINDA SALA EN CASA cómoda y tranquila, Guise 332. v11

ALQUILO COMEDOR Y OTRA PIEZA amueblada, Santa Fe 2269. v11

ALQUILANSE DOS PIEZAS, BILLINghurst 1888. v11

ALQUILASE PIEZA A HOMBRES SOlos, Méjico 1860. v11

ALQUILO PIEZA $ 16, PROVINCIAS Unidas 851, 2 cuadras Rivadavia 5400. v13

ALQUILO DOS PIEZAS PARA FAMILIA chica, Venezuela 287, dep. 5. v11

ALQUILASE PIEZA A HOMBRE SOLO, Cangallo 730, 2o. piso. v11

ALQUILO COMEDOR Y PIEZA A PERsonas mayores, Tucumán 1655. v13

ALQUILASE PIEZA PARA HOMBRES solos Suipacha 845, dep. 16. v11

ALQUILO COMEDOR EN 40 $ A MAtrimonio solo, Belgrano 2818. v12

ALQUILASE A HOMBRE SOLO LINDA pieza barata, Rivadavia 2467. v12

ALQUILASE PIEZA A HOMBRE SOLO, Belgrano 1838.

ALQUILASE PIECITA 15 $, SANTA FE 2542.

ALQUILANSE PIEZAS AMUEBLADAS en familia, Rivadavia 1376, piso 1o.

ALQUILASE PIEZA EN 35 $, EN CAsa consultorio médico, Libertad 2711.

ALQUILO HERMOSA PIEZA, CASA de familia, Beruti 628 esquina Gallo.

ALQUILO PIEZA SIN MUEBLES A persona mayor, Libertad 64, altos. v12

ALQUILASE SALA PARA ESCRITORIO ó representante, Cangallo 1545. v12

ALQUILO HERMOSA SALA Y PIEZAS, Jujuy 477. v12

ALQUILASE PIEZA AMUEBLADA, para dos caballeros, Reconquista 552.

ALQUILASE LINDO COMEDOR GRANde, Las Heras 381. v12

ALQUILASE PIEZA AMUEBLADA, con pensión, Sarandí 463, familia italiana.

ALQUILASE SALITA Y COMEDOR, Cevallos 1249. v13

ALQUILO HERMOSA PIEZA A señor solo, único inquilino, Talcahuano 179. v12

ALQUILASE SALA A señor SOLO, único inquilino, Anchorena 1280. v12

ALQUILASE ESCRITORIO, B. MITRE 31[illegible]

ALQUILASE LINDA SALA CON PENsión, Pozos 126, piso primero.

ALQUILASE SALA Y ANTESALA PAra escritorio, Perú 321. v13

ALQUILO PIEZA GRANDE, 20 $, GArantía 40, Provincias Unidas 117. v11

ALQUILASE PIEZA PARA HOMBRE solo, único inquilino, Andes 131. v11

ALQUILASE A ARTISTAS Y SE DA pensión á hombres solos, Lavalle 1129. v13

ALQUILO PIEZA GRANDE, OTRA chica, para hombre solo, Rivadavia 3842. v13

ALQUILO LINDA PIEZA A HOMBRE solo, casa de familia, C. Calvo 788. v11

ALQUILASE LINDA PIEZA CON PENsión, familia, Cangallo 1252, dep. 26. v11

ALQUILASE PIEZA A PERSONAS MAyores, Charcas 1035, no hay papel. v11

ALQUILASE PIEZA AMUEBLADA CON pensión, casa familia, Cangallo 1267. v14

ALQUILASE PIECITA A HOMBRE SOlo, único inquilino, Azcuénaga 591. v11

ALQUILO PIEZA AMUEBLADA PARA señorita ó señora, 45 $, Sáenz Peña 328. v13

ALQUILANSE SALA Y ANTESALA con vestíbulo y comodidades, Córdoba 2524. v12

ALQUILASE SALA GRANDE Y PIEZA juntas ó separadas, Cevallos 121. v13

ALQUILANSE DOS O TRES PIEZAS Y cocina, único inquilino, Castillo 638. v12

ALQUILASE PIEZA AMUEBLADA, con ó sin pensión, casa familia, Chile 374. v12

ALQUILASE PIEZA CON TODAS COmodidades, Talcahuano 249, 2o. v12

ALQUILO DOS PIEZAS EN 40 $, UNA grande y otra chica, Pichincha 524. v12

ALQUILANSE DOS PIEZAS Y UN comedor, P. de Julio 1748, 1er. piso. v13

ALQUILASE HABITACION AMUEBLAda para caballero, Rivadavia 1525. v12

ALQUILASE una HERMOSA PIEZA PAra escritorio, con mucha luz, Cangallo 827.

ALQUILASE UN LINDO COMEDOR grande á matrimonio solo, Belgrano 1237. v13

ALQUILASE PIEZA AMUEBLADA CON balcón á la Av. de Mayo 686, 3o., ascensor.

ALQUILASE SALA AMUEBLADA EN casa de familia tranquila, Victoria 2316.

ALQUILASE PIEZA AMUEBLADA A hombre solo, 25 $, casa familia, Beruti 485.

ALQUILASE EN FAMILIA PIEZA amueblada, pensión, caballero matrimonio, Alsina 1279.

ALQUILANSE DOS SALAS, CABALLEros distinguidos, Rivadavia 1691, plaza Congreso. v12

ALQUILASE HABITACION AMUEBLAda, con pensión, con todas comodidades, en familia, Victoria 1265, 3o., izq.

ALQUILASE SALA Y ANTESALA, UNIco inquilino, Aroma 74, plaza Monserrat.

ALQUILASE SALA INDEPENDIENTE para caballero, comodidades, Maipú 234, 2o., derecha.

ALQUILO LINDA SALA PARA ESCRITOrio ó hombre solo, único inquilino, Bolívar 365, 2o. piso. v13

AV. DE MAYO 1111, 3o. DERECHA, SE alquila pieza bien amueblada á hombres solos ó matrimonio sin hijos.

ALQUILASE EN CASA DE FAMILIA pieza amueblada con ó sin pensión, Belgrano 1350. v12

ALQUILASE EN FAMILIA PIEZA amueblada, Avenida de Mayo 676 (ascensor).

ALQUILASE PIEZA AMUEBLADA PARA dos, con pensión, casa familia, Cerrito 154.

ALQUILASE A CABALLERO PIEZA amueblada con pensión familia, Av. de Mayo 715.

ALQUILASE PIEZA PARA HOMBRES solos y otra chica, en la azotea, Alsina 890.

ALQUILASE LINDA PIEZA AMUEBLAda con pensión, casa de familia, Belgrano 380.

ALQUILASE SALITA AMUEBLADA con pensión, comodidades, casa familia, Córdoba 1057.

ALQUILASE ESPLENDIDA PIEZA PAra personas mayores, Tucumán 1511, dept. 2.

A HOMBRES SOLOS ALQUILO ESPAciosa pieza 25 $; otra chica 7 $, Belgrano 3641.

ALQUILASE PIEZA AMUEBLADA CON balcón, Avenida de Mayo 1057, 1o. derecha, casa matrimonio.

ALQUILO PIEZA AMUEBLADA, CON pensión, dos ó más caballeros, Lima 356.

ALQUILANSE 2 LINDAS PIEZAS grandes, único inquilino, 70 $, Boulogne sur Mer 462.

ALQUILASE PIEZA A MATRIMONIO solo y piecita á hombre solo, Humberto I 2736. v13

ALQUILO PIEZAS CON O SIN MUEbles, casa de familia, Bdo. de Irigoyen 270, piso 3o., derecha. v13

ALQUILO 3 PIEZAS AMUEBLADAS Y pensión, junto ó separado, casa familia, Cerrito 1222. v13

ALQUILASE PIEZA AMUEBLADA A caballeros, pensión de familia, Cangallo 2231.

ALQUILER DE HABITACIONES

ALQUILASE SALA, ANTESALA, CON O sin muebles en casa familia, Corrientes 1777. v12

ALQUILO PIEZA EN DPTO. A HOMbre solo ó á matrimonio sin niños, Almagro 551, dpto. 10.

ALQUILASE PIEZA AMUEBLADA, con pensión, á dos y otro chiquita, casa de familia, Mitre 1500, Pasaje Piedad 23.

ALQUILASE SALA AMUEBLADA A uno ó dos caballeros, casa de familia, Paraná 981. v12

ALQUILA FAMILIA COMEDOR Y PIEza con muebles y pensión, Rivadavia 1157. v12

ALQUILO DOS PIEZAS JUNTAS, OTRA sola y comedor sin criaturas, Pellegrini 622. v12

ALQUILASE A MATRIMONIO HABITAción amueblada en familia, C. Pellegrini 456.

ALQUILO SALA CON COMODIDAD, A precio módico, casa decente, Lima número 436.

ALQUILASE PIEZA CON PENSION, A 1 ó 2 caballeros, casa familia, Sarmiento 747. v12

ALQUILASE PIEZA GRANDE EN 35 $, para hombres, con ó sin pensión, Cerrito 1080.

ALQUILO PIEZA INDEPENDIENTE Y amueblada, con pensión, casa familia, Venezuela 431. v12

ALQUILASE SALA AMUEBLADA, A matrimonio, con todas comodidades, Montevideo 264. v12

ALQUILASE PIEZA AMUEBLADA, para dos, con todas comodidades, Montevideo 264. v12

ALQUILO SALA AMUEBLADA, matrimonio, pieza 55 $, pensión familia, Lima 1341. v12

ALQUILANSE LINDAS PIEZAS PARA hombres solos y escritorios, Belgrano 2332. v13

ALQUILO ESPLENDIDO COMEDOR para depósito de muebles, casa de familia, sin inquilinos, San José 1083.

ALQUILASE A PERSONA SOLA PIEZA nueva, luz eléctrica, casa baja, independiente, Chile 1462. v12

ALQUILASE SALITA A HOMBRE SOLO, casa decente, Gualeguay 815, esq. Patricios. v12

ALQUILASE PIEZA PARA HOMBRES solos, casa de familia, Venezuela 1273, no hay papel.

ALQUILASE SALA AMUEBLADA, BAja, independiente, Santiago del Estero 271.

ALQUILASE PIEZA AMUEBLADA con pensión, para uno ó dos caballeros, casa familia, Pueyrredón 665.

ALQUILASE PIEZA A HOMBRE SOLO, en 12 $, Ciudadela 1272, plaza Constitución.

ALQUILO SALITA AMUEBLADA, alumbrado á gas, $ 30, Convención 1625, Caballito. v11

A señora O señorita FORMAL, ALQUILO pieza con pensión, en casa de familia honorable, Mansilla 514. v11

ALQUILO COMEDOR CON TODAS COmodidades, único inquilino, Campana 276, Flores. v11

ALQUILASE GRAN COMEDOR RECIEN empapelado, casa familia, Rodríguez Peña 1716. v11

A 2 CABALLEROS ALQUILASE SALA bien amueblada, casa de familia, Castelli 49. v11

ALQUILO SALA AMUEBLADA A DOS caballeros ó matrimonio, Plaza Congreso, Victoria 1612. v11

ALQUILO DOS PIEZAS JUNTAS O SEparadas, á personas mayores, O'Brien 279. v11

ALQUILO SALA Y ANTESALA JUNTAS ó separadas, á matrimonio ó hombres solos, Méjico 517. v12

ALQUILO SALITA Á LA CALLE, Á personas mayores ó escritorio, Bermejo 630.

ALQUILASE ANTESALA AMUEBLADA, con pensión, á un caballero, Viamonte 1666.

ALQUILASE HERMOSA PIEZA CON O sin muebles para hombre solo, Corrientes 559, depto. 6. v12

ALQUILO ESPLENDIDO COMEDOR, doy pensión, casa familia distinguida, todo confort, Pozos 942. v11

ALQUILASE SALA LINDA O PIEZA con ó sin muebles, Talcahuano 451, piso 1o., izq. v12

ALQUILO PIEZA BIEN AMUEBLADA á uno ó dos compañeros, B. de Irigoyen 1009. v12

ALQUILO PIEZA Y PIECITA CON muebles y pensión á hombres solos, Sarandí 27. v11

ALQUILANSE SALA Y ANTESALA PAra negocio decente, Cavia 284, Palermo. v15

ALQUILO SALA O COMEDOR EN 40 $, único inquilino, á personas mayores, E. Ríos 922. v12

ALQUILANSE DOS SALAS AMUEBLAdas, pensión familia, otra chica, Suipacha 808. v11

ALQUILASE GRAN SALA, DORMITOrio, central, amueblado, á caballeros, Sarmiento 1138. v11

ALQUILASE SALA, DORMITORIO, cuarto baño, bien amueblado, pensión 1a., Tucumán 1523. v11

ALQUILASE SALA AMUEBLADA CON pensión, casa de familia, 1er. piso, B. Mitre 1515. v11

ALQUILANSE COMEDOR Y DOS PIEzas, Puan 360, altura Prov. Unidas 1400. v11

ALQUILO DOS PIEZAS GRANDES, DE altos, para matrimonio, Cangallo 1602, de 8 á 5. v11

ALQUILASE ESPACIOSA PIEZA PARA caballero solo, único inquilino, Alsina 2196. v11

ALQUILO A $ 24 PIECITA y A $ 30 con muebles, persona sola, C. Pellegrini 622. v12

ALQUILO POR 65 $ A 1 Y 100 A 2, pieza amueblada y pensión, Tacuarí 789. v11

ALQUILO SALA, ANTESALA, BARATO, agua corriente, único inquilino, Lintera 1485. v11

ALQUILASE SALITA AMUEBLADA con pensión en familia, á caballero, Independencia 4296. v12

ALQUILO SALA AMUEBLADA, ENTRAda completamente independiente, Méjico 974, primer piso. v13

ALQUILASE PIEZA AMUEBLADA, con pensión, casa de familia, Chacabuco 255, derecha. v12

ALQUILO GRAN SALA, $ 28, PROVINcias Unidas 851, 2 cuadras Rivadavia 5100. v13

ANDES 434, PISO 2o., ALQUILO SALA y pieza interior amueblada, independiente. v12

ALQUILASE PIEZA AMUEBLADA EN $ 40; se da pensión en familia, Oro 2752, Palermo. v12

ALQUILO PIEZA PARA HOMBRES solos, Paseo de Julio 1492, 2o. piso, derecha. v12

ALQUILO SALA Y ANTESALA CON O sin pensión, en familia, precio reducido, Sáenz Peña 959. v11

ALQUILASE HABITACION REGIAmente amueblada, con pensión, familia italiana, Paraná 249. v12

ALQUILO SALITA AMUEBLADA A señor serio en casa corta familia, Rivadavia 3384. v12

ALQUILASE EN CASA DE FAMILIA pieza á matrimonio solo, Independencia 2744. v11

ALQUILASE A señora UN RICO DORmitorio á la calle, con pensión, Callao 145. v12

ALQUILASE PIEZA LINDA, AMUEBLAda, á uno ó dos señores, con pensión francesa, teléfono, Rivadavia 934. v11

ALQUILO A CABALLERO SOLO ESpléndida salita, único inquilino, Rincón 130, dep. D. v11

ALQUILANSE PIEZAS AMUEBLADAS para hombre solo con ó sin pensión; Cerrito 1220. v11

ALQUILO COMEDOR Y 2 ESPLENDIdas piezas, único inquilino, Bustamante 685. v11

ALQUILASE PIEZA ESPACIOSA PARA matrimonio ú hombre solo, Bulnes 267, dep. 5. v11

ALQUILASE EN 60 $ PIEZA AMUEBLAda con pensión, casa familia, Lavalle 1569. v11

AMUEBLADO DORMITORIO ALQUILO, casita tranquila, casi sola, Juncal 3420, Palermo. v11

ALQUILASE SALA BIEN AMUEBLAda y pensión en familia de respeto, San Juan 893. v11

ALQUILASE PIEZA AMUEBLADA A 1 ó dos personas mayores, Valentín Gómez 411. v11

ALQUILASE SALA Y ANTESALA, CON luz eléctrica y cocina aparte, á personas decentes, Bermejo 699. v12

ALQUILO ANTESALA AMUEBLADA A 2 caballeros, casa decente, Rivadavia 1726. v11

A CABALLERO ALQUILASE PIEZA amueblada, familia respetable, Medrano 1950 esquina Charcas 3600, plaza Guemes. v12

ALQUILASE A PERSONAS MAYORES con buenas referencias, comedor y piecita, único inquilino, Yerbal 760, Caballito. v13

ALQUILANSE SALA Y UNA PIEZA amuebladas, separadas, pensión, luz eléctrica y baño caliente, Lima 376, familia.

ALQUILASE Á MATRIMONIO solo, 3 piezas grandes y una chica y demás comodidades, exígense personas serias, Medrano 493.

A LQUILASE HERMOSA SALITA A LA calle ó bien pieza á la calle, á personas mayores, tranvías todas direcciones, Brasil 1312. v12

ALQUILASE EN CASA DE FAMILIA, seria y tranquila, dos piezas á matrimonio ó personas mayores, Estados Unidos 2626. v13

ALQUILANSE 1 O 2 PIEZAS, BIEN amuebladas, casa familia, Av. de Mayo 1297, 3o. v11

ALQUILASE PIEZA AMUEBLADA A SEñor decente, casa tranquila, por 25 $, Soler 402. v11

ALQUILASE PIEZA AMUEBLADA A hombre solo, casa familia, Paraguay 888. v11

ALQUILASE SALA BIEN AMUEBLAda para hombre solo, en casa de familia muy tranquila, no hay papel, Salta 515. v12

ALQUILO DOS LINDAS PIEZAS INDEpendientes para escritorio ó caballero solo, sitio céntrico, casa moderna, tratar Victoria 949. v11

ALQUILASE HERMOSA SALA AMUEblada con pensión para dos caballeros distinguidos, casa de familia respetable, todas comodidades, Victoria 1856. v11

ALQUILO 3 HABITACIONES COCINA independiente á hombre solo ó matrimonio sin hijos, único inquilino, independencia 772. v11

ALQUILANSE DOS SALITAS AMUEBLAdas con entrada independiente, primer piso, ascensor, luz eléctrica, baño frío y caliente, Montevideo 261. v11

ALQUILO LINDA SALA CON BALCON, con pensión de familia, seria, llena de comodidades que se deseen, á una cuadra de la estación Constitución, B. de Irigoyen 1692, piso 1o. v13

ALQUILO SALA Y DORMITORIO, JUNto bien amueblado, gas, agua corriente, 80 $ mensuales, pieza para hombre solo amueblada 40 $ Malabia 2109 á un paso de Santa Fe. v13

B. MITRE 1556, SEGUNDO, IZQUIERDA, alquilo sala amueblada á persona sola. v11

BME. MITRE 3590, SALA ESPACIOSA alquilo 30 $, á hombres solos; otra chica 22 $.

Compañera DE PIEZA SE NECESITA, E. Unidos 859. v12

COMEDOR Y PIEZA SE ALQUILA 70 $, único inquilino, Ecuador 743. v11

COMEDOR SE ALQUILA A PERSONAS mayores, casa de familia, Paraguay 3269.

COMEDOR GRANDE ALQUILASE A personas mayores ó matrimonio sin hijos, General Hornos 940; no hay papel. v12

DOS PIEZAS SE ALQUILAN A PERSOnas mayores, único inquilino, E. Unidos 721. v11

DOS PIEZAS CON GRAN BALCON A LA calle, ascensor, entrada independiente, casa de lujo, se alquilan para escritorios ó hombres solos, de 1 á 3, Montevideo 261, dep. D., 2o. piso v13

DISTINGUIDA señora, SOLA, ALQUILA una linda pieza elegantemente amueblada, cuarto de baño, teléfono y luz eléctrica, tratar de 12 á 2.30, calle Libertad 369, dep. 5. v12

EN FLORES ALQUILO PIEZA, TERRERO 155. v11

ESCRITORIOS ALQUILANSE, Piedras 75, sala con balcón y antesala.

ESCRITORIO CON BALCON A LA calle, se alquila en casa de lujo, ascensor, calefacción, Avenida Mayo 1411, 1ro. v11

EN CASA DE FAMILIA RESPETABLE, se alquilan dos piezas para señoras solas, Artes y Oficios 58. v12

EN CASA DE FAMILIA DECENTE, SE alquila una pieza; se piden y se dan referencias, Coronel Díaz 424. v13

ESCRITORIO AMPLIO E INDEPENdiente, casa baja, sin altos, se alquila, Venezuela 771. v13

EN CASA DE POCA FAMILIA SE ALquila á señor ó señora sola, una pieza barata, Chacabuco 1144. v11

ESCRITORIO ESPACIOSO MUCHA luz, entrada regia, alquilo barato, C. Pellegrini 45. v11

ESCRITORIOS A LA CALLE CON MUcha luz, alquilo baratos, Victoria 551 piso 1o.

EN CASA DE FAMILIA RESPETABLE, se alquilan tres hermosas piezas con balcón á la calle, Victoria 950. v11

EN FAMILIA, SE ALQUILA UNA PIEza á persona sola sin muebles, referencias mutuas con ó sin pensión, B. Mitre 2420.

EN CASA DE FAMILIA HONORABLE se alquila una sala y cocina independiente, único inquilino, tranvía á la puerta, se dan y se exigen referencias, Godoy Cruz 1773. v13

ESCRITORIOS A LA CALLE E INTEriores, amplios y con mucha luz se alquilan, á una cuadra del correo y tres de los Bancos, Lavalle 385 esquina Reconquista. v11

EN VILLA URQUIZA, AL LADO DE estación y tranvías, familia bien alquilaría dos ó tres habitaciones, amplias, á corta familia ó señoras serias, ocurrir Andonaegui 2539. v11

FAMILIA RESPETABLE ALQUILA pieza amueblada con pensión, Corrientes 1428. v12

FAMILIA DISTINGUIDA ALQUILA pieza amueblada con pensión á estudiantes honorb'le, Paraguay 2024.

FAMILIA FRANCESA ALQUILA PIEZA amueblada, con pensión, Montevideo 444.

FLORES, ALQUILO DOS PIEZAS Y COcina, primer patio, único inquilino, Avellaneda 2035. v12

GRANDIOSO ESCRITORIO CON SALA á la calle, salón interior y otras comodidades se alquila en Esmeralda 449, 1er. piso, precio módico.

HERMOSA PIEZA SE ALQUILA PARA hombre solo, San Carlos 3754.

HABITACION HERMOSA PARA HOMbre solo, sin muebles, se alquila, Tacuarí 1582. v13

HERMOSA PIEZA AMUEBLADA se alquila para dos caballeros, Viamonte 2354.

HABITACION AMUEBLADA LUJOSAmente, se alquila, Arenales 2746, tratar de 7 á 12 m. v11

HAY SALA AMUEBLADA CON O SIN pensión de 1a. clase, en familia argentina decente, Rivadavia 2756. v13

LINDA PIEZA AMUEBLADA, SE ALquila, C. Pellegrini 107. v12

LINDA PIEZA CON VENTANA ALQUILO á personas mayores, B. Mitre 1567, 2o. v11

LINDO COMEDOR Y PIEZA JUNTAS alquílanse á matrimonio ó personas mayores, en casa de matrimonio sin chicos, único inquilino, Colombres 88.

LINDA PIEZA AMUEBLADA PARA hombre solo, se alquila, con balcón, único inquilino, Luján 364, Defensa, entre Independencia y E. Unidos. v11

OJO, PIECITA CON CAMA PARA HOMbre solo, 18 $, E. Unidos 1863, dpto. 2.

PIEZA ALQUILO A HOMBRES SOLOS, Chacabuco 584, no hay papel.

PIEZA BIEN VENTILADA ALQUILO, Victoria 551, 2o. piso.

PIEZAS SE ALQUILAN, CON O SIN pensión, Esmeralda 663, dep. 5. v13

PIECITA PARA HOMBRE SOLO EN 12 pesos, se alquila, Méjico 947.

PIEZAS BIEN AMUEBLADAS, PENSION francesa, Reconquista 611.

PIEZA SE ALQUILA PARA HOMBRE solo, Corrientes 459. v13

PIEZA PARA HOMBRE SOLO SE ALquila, B. Mitre 1542, dep. 4.

PIEZA MUY GRANDE Y SANA ALQUIlo, precio módico, Alsina 2836. v12

PIEZA AMUEBLADA, CABRERA 3371 único inquilino. v12

PIEZA A HOMBRE SOLO SE ALQUIla, San Martín 14, altos. v12

PIEZA AMUEBLADA ALQUILO, TODAS comodidades, Charcas 3387. v11

PIEZA AMUEBLADA SE ALQUILA 30 $, General Paz 3255, Saavedra. v12

PIEZA BIEN AMUEBLADA, SE ALQUIla, Méjico 2919. v11

PIEZA PARA UNO O DOS HOMBRES se alquila, Córdoba 966. v11

PIEZA AMUEBLADA SE ALQUILA PAra señor ó señora, San Martín 1170. v12

PIEZA AMUEBLADA PARA CABALLEro, 30 $, casa particular, Lavalle 2658. v13

PIEZA GRANDE PARA PERSONAS mayores, se alquila, Santa Fe 2551. v11

PIECITAS PARA HOMBRES SOLOS CON buenas referencias, Humberto I 950. v12

PIEZA SE ALQUILA A HOMBRES solos, casa familia, Prov. Unidas 2534, Flores. v13

PIEZA SIN MUEBLES, CASA SERIA, para hombre solo, precio módico, alquílase, Florida 339, de 8 á 1. v11

PIEZA SE ALQUILA A MATRIMONIO U hombres, en casa de familia honorable, Alvarez 2340. v12

PIEZA CON O SIN MUEBLES ALQUIlo á señora ó señorita sola, casa matrimonio solo, Provincias Unidas 1415. v12

PIEZA AMUEBLADA ALQUILASE á caballero formal, en casa familia seria, Cochabamba 2086. v12

PIEZA SE ALQUILA 30 $, A MATRImonio ó señora sola, único inquilino, Rincón 1227. v12

PIEZA CON PENSION PARA CABALLEro 60 $, casa de familia, Chacabuco 625. v13

PIEZA AMUEBLADA HOMBRE SOLO, alquilo, luz eléctrica, no hay papel, Rivadavia 1271.

PIEZA AMUEBLADA CON O SIN PENsión, casa familia, se alquila, Charcas 3631. v13

PIEZA AMUEBLADA CON PENSION, 2 camas, á 60 $, casa de familia, Talcahuano 58, dep. 2.

PIEZA AMUEBLADA, CON VENTANA alquílase, hombre solo, barata, Corrientes 2251.

PIEZA AMUEBLADA CONVENIENTE para uno ó dos caballeros, se alquila, Reconquista 567, segundo piso.

PIEZA HERMOSA, COCINA, PATIO mosaico, moderno, independiente, á matrimonio serio ó personas mayores, alquilo, Vieytes 1172. v11

PIEZA PARA PERSONA SOLA CON Y sin muebles, único inquilino, se alquila, darán razón, Moreno 1075.

PIEZA AMUEBLADA PARA HOMBRE solo se alquila en casa de familia seria, Paseo Colón 1335.

PIEZA CON VENTANA A PERSONAS mayores, se alquila, Bmé. Mitre 1531, piso 1o., izquierda, 2o. se toman referencias. v12

PIEZA AMUEBLADA, CON VENTANA, alquilo á persona formal, casa muy tranquila, pido referencias, Azcuénaga 30, pasaje 2o., entrada 1a., dpto. 8.

SE ALQUILAN 2 PIEZAS PARA hombres solos, Chile 924. v11

SE ALQUILA COMEDOR, CONSTITUción 1321. v11

SE ALQUILA LINDA PIEZA AMUEBLAda, Sarmiento 1554. v11

SE ALQUILAN 2 PIEZAS JUNTAS, Cevallos 1058. v11

SALAS PARA ESCRITORIOS ALQUILANse, precio módico, Corrientes 441. v12

SE ALQUILA SALA ESPACIOSA A PERsonas mayores, Laprida 1980. v13

Señorita NECESITA compañera DE PIEza, Humberto I 2020. v11

SALA SE ALQUILA EN EL DEPARTAmento núm. 10, Rincón 270. v12

SE NECESITA compañera DE PIEZA, Pozos 966. v11

SE ALQUILA SALA, LAPRIDA 71. v11

SE ALQUILA UNA SALITA, HUMBERto 2123. v11

SE ALQUILA SALA Y ANTESALA, C. Pellegrini 1439. v13

SALA PIEZA AMUEBLADA SE ALQUIla, Av. Mayo 1077. v14

SE ALQUILAN DOS PIEZAS JUNTAS á matrimonio solo, Tucumán 509. v12

SE ALQUILA UN COMEDOR A PERSOnas mayores, Chile 1572. v11

SALA, DOS PIEZAS, COMEDOR, alquílanse, Doblas 651. v11

SE ALQUILA COMEDOR Y PIEZAS, Lavalle 1647. v12

SE ALQUILA UNA PIEZA PARA UNA persona mayor, Maipú 560. v11

SE ALQUILA SALITA Y ANTESALA, Corrientes 4249. v12

SE ALQUILA UNA PIEZA PARA hombre solo, Venezuela 2328. v13

SE ALQUILA SALA Y ANTESALA, calle Pueyrredón 2125. v12

SE ALQUILA UNA SALA CON COCINA, Aráoz 2152. v12

SE ALQUILA UNA PIECITA PARA hombre solo, Méjico 1591.

SALA ALQUILASE, PLAZA DEL CONgreso, familia, Victoria 1780. v12

SE ALQUILA PIEZA PARA HOMBRE solo, Saavedra 1269. v13

SE ALQUILA PIEZA 20 $, VICTORIA 4081.

SE ALQUILA PIEZA A HOMBRES O matrimonio sin hijos, Alberti 646.

SE ALQUILA SALA A PERSONAS MAyores, R. Peña 566.

SALA O PIEZA AMUEBLADA, ALQUIlo, Corrientes 1158, familia. v13

SE ALQUILA PIEZA A PERSONA SEria, Santa Fe 1084.

SE DESEA compañera DE PIEZA, seria, Rivadavia 2185. v13

SE ALQUILA HERMOSA SALA CON cocina, Defensa 1563, dep. 1.

SE ALQUILAN DOS PIEZAS EN 60 $, B. Mitre 3622. v12

SE ALQUILA PIEZA PARA HOMBRES solos, Bdo. de Irigoyen 1565. v12

SALA Y UNA PIEZA SE ALQUILA, RIO IV 322, con frente á Convención 315.

SE ALQUILA PIEZA A PERSONA SOLA, Larrea 1075. v12

SE ALQUILA SALA Y ANTESALA MUY barata, San José 1394.

SE ALQUILA PIEZA A HOMBRES SOlos ó matrimonio sin hijos, Alsina 1134.

SE ALQUILAN DOS PIEZAS JUNTAS, baratas, Nazca 576. v12

SE ALQUILA PIEZA CON TODA COMOdidad, Viamonte 867, depto. 1. v12

SE ALQUILA PIEZA Y OTRA CHICA, Carlos Calvo 818. v12

SE NECESITA compañero DE PIEZA, Rioja 468, pieza 13.

SE ALQUILA SALA Y PIEZA, CORRIENtes 1387, piso 2o., izquierda

SE ALQUILA HERMOSO COMEDOR EN casa de familia, Martín García 767.

SE ALQUILA UN COMEDOR GRANDE, Almagro 951. v12

SALA EN 45 $ Y PIEZA 15 $ SE ALQUIlan, 24 de Noviembre 1380. v12

SE ALQUILA PIEZA A MATRIMONIO solo, Tacuarí 1418. v13

SE ALQUILA PIEZA EN 30 $, COCHAbamba 457, dep. 5. v12

SE ALQUILAN 2 PIEZAS, 24 DE NOviembre 93.

SE ALQUILAN 2 PIEZAS, CON PENsión, ó sin pensión, Vera 2264.

SE ALQUILAN ESCRITORIOS, BOLIVAR 292. v13

SALA A PERSONAS MAYORES, SE ALquilan, Chacabuco 1353. v12

SE ALQUILA PIEZA AMUEBLADA, Belgrano 1777, dep. 9.

SE ALQUILA SALA de 7x5, 67 $, á familia seria, sin chicos, Méjico 947.

SE ALQUILA PIEZA LINDA CON O SIN muebles, Méjico 538, 1o. izquierda. v11

SE ALQUILA PIEZA AMUEBLADA, con pensión, casa familia, Méjico 759. v11

SE ALQUILA UNA PIEZA PARA HOMbre solo, Esmeralda 663, dep. 2. v11

SALA Y PIEZA DECENTE, DEAN FUnes 1453, entre Pavón y Constitución. v12

SE ALQUILA LINDA PIEZA, CORRIENtes 3272, depto. 7, para hombre solo. v12

SE ALQUILAN DOS ESPLENDIDOS COmedores para escritorios, B. Mitre 782. v12

SE ALQUILA SALA A LA CALLE, PARA dos ó matrimonio, Azcuénaga 1305. v12

SALITA ALQUILO CON O SIN MUEBLES una pieza para hombre, Arenales 1174. v12

SE ALQUILA PIEZA AMUEBLADA, con pensión, casa de familia, Ombú 785. v12

SE ALQUILA SALA Y UNA PIEZA PARA familia y cocina, Uruguay 1137, dep. G. v13

SE ALQUILA PIEZA A LA CALLE para consultorio médico casa de dentista, Rivadavia 1296. v13

SE ALQUILA COMEDOR Y UNA PIEZA para matrimonio solo, tratar Lavalle 3919. v13

SE ALQUILAN PIEZAS AMUEBLADAS con pensión, para matrimonios ó artistas, Victoria 1089, 2o. piso.

SE ALQUILA COMEDOR, UNICO INquilino, á matrimonio solo, no hay papel, Portela 52, Flores. v13

SE ALQUILAN DOS HERMOSAS PIEzas, con cocina, patio mosaico, para familia ó personas mayores, Río Cuarto 171.

SE ALQUILA EN CASA DE FAMILIA pieza amueblada para dos caballeros con ó sin pensión, Piedras 380.

SALA ALQUILO, CELOSIAS, BALCOnes, etc., 1 cuadra Santa Fe, Malabia 2711.

SE ALQUILA PIEZA, CASA TRANQUIla, sin niños, precio módico, San Pedrito 92, Flores

SALA Y ANTESALA BIEN AMUEBLAdas en 120 $ se alquilan, Venezuela 2145. v12

SALA GRANDE, 3 BALCONES, AMUEblada, alquilo, pensión, familia, Venezuela 695.

SE ALQUILA UNA PIEZA CON VENTAna á señora sola, decente, Ramón Falcón 2613, Flores. v12

SE ALQUILA PIEZA CON MUEBLES Y pensión, para uno ó dos caballeros, en familia, Rodríguez Peña 426. v12

SALA Y ANTESALA SE ALQUILA PAra matrimonio solo ó personas mayores, Pringles 250. v12

SE ALQUILA PIEZA PARA DOS hombres y piecita, 15 $, Arenales 1239, dep. 7. v11

Señora DE CONFIANZA SE NECESITA para compañera de pieza, Rivadavia 2141, pieza 49. v11

SE ALQUILA UN ESPLENDIDO ESCRItorio, Esmeralda 412, esq. Corrientes altos. v12

SE ALQUILA COMEDOR Y PIEZA, junto, para personas mayores, Sáenz Peña 1408. v12

SE ALQUILAN DOS PIEZAS EN CASA de familia, cocina y comodidades, Rawson 977. v12

SE ALQUILAN 2 PIEZAS PARA hombre solo, único inquilino, casa familia decente, Moreno 337. v11

SE ALQUILA UNA PIEZA EN UN DEpartamento, para hombre solo, tratar Defensa 962. v11

SE ALQUILA UN COMEDOR Y UNA pieza á personas mayores, sin niño, en casa tranquila, Independencia 3767. v12

SE ALQUILA COMEDOR Y 3 PIEZAS para familia, precio 110 $, Alvarez 1738 y Gazcón. v11

SE ALQUILA HERMOSA SALA AMUEblada, á hombre solo, luz eléctrica y todo confort, V. Gómez 551. v11

SALA AMUEBLADA, CON PENSION, se alquila para matrimonio, Rivadavia 1039. v12

SE ALQUILA UNA SALA GRANDE PAra escritorio con dos balcones á la calle, Florida 239, piso 1o., y un escritorio chico en la casa Florida 340, piso 2o. v11

SE ALQUILAN UN COMEDOR Y PIEza á matrimonio decente casa moderna, hay luz eléctrica y gas, único inquilino, Sarandí 334, 3o. piso, no hay papel. v13

SE ALQUILA UNA PIEZA A PERSONA sola ó matrimonio sin hijos, Tucumán 1544, dep. 10. v11

SE ALQUILA PIEZA AMUEBLADA, PAra hombre solo, casa de familia, Sarmiento 2185. v11

SE ALQUILA UN COMEDOR Y DOS piezas corridas á matrimonio solo ó con hijos mayores, Bmé. Mitre 1234. v11

SE ALQUILA LINDA PIEZA INDEPENdiente para escritorio, Lavalle 1346, departamento 12. v14

SALA ESPACIOSA SE ALQUILA A personas mayores, Cachimayo 180, plaza Caballito. v11

SE ALQUILA PIEZA A PERSONA SOla, casa familia, Guise 185 esquina Mansilla. v11

SE ALQUILAN DOS PIEZAS PARA MAtrimonio sin hijos, calle Añasco 1527, tranvías 94, 95, 86, 89, único inquilino. v11

SE ALQUILAN PIEZAS A PERSONAS sin chicos, en casa de familia, Peña número 530. v11

SE ALQUILAN EN FLORES DOS PIEzas con sótano y cocina, calle Yerbal 1662 á una cuadra de Rivadavia. v11

SALA, SALITA Y ANTESALA, CON comodidades alquilo á personas mayores, Pueyrredón 670. v11

SE ALQUILAN DOS SALAS CON TODAS comodidades, único inquilino, tranvías á todas direcciones, Constitución 1389. v11

SE ALQUILA UNA GRAN SALA CON balcón, escritorio ú hombre solo, en Maipú 17, izquierda, segundo piso. v11

SE ALQUILAN 2 LINDAS PIEZAS, COmodidades, único inquilino, precio módico, Formosa 443 esq. José María Moreno. v17

SE ALQUILA UNA ANTESALA Y UNA pieza, amuebladas, para 2 caballeros cada una, con ó sin pensión, Cangallo 1015. v11

SE ALQUILAN SALA Y PIEZAS CON todas comodidades, timbre y gas, casa nueva, Cerviño 918, á una cuadra del Jardín Zoológico, tranvías 63 y 70. v12

SE ALQUILA UNA O DOS PIEZAS CON ó sin muebles á matrimonio solo ó hombres, con ó sin pensión, Alsina 730, departamento 2, primer piso. v11

SE ALQUILA EN CASA DE FAMILIA decente, sala, dos piezas y un comedor, en la calle Craig 633, entre Río Cuarto y Convención, Caballito. v14

SE ALQUILAN DOS HABITACIONES A matrimonio ó personas solas, piden y dan referencias, únicos inquilinos, calle S. Eduardo 2071. v13

SE ALQUILAN DOS SALITAS CON COcina independiente en 60 $, y una piecita para persona sola en $ 15, calle [illegible] 92 (Palermo). v13

SE ALQUILA EN CASA DE FAMILIA sala, comedor y piezas para hombres solos ó matrimonios sin hijos, Humberto [illegible]. v13

SE ALQUILA SALA EN 28 PESOS A matrimonio sin hijos ó personas mayores en casa de familia, único inquilino, Agrelo 3948, esquina Yapeyú, Almagro. v12

SALAS, PIEZAS AMUEBLADAS A familias y caballeros con ó sin pensión, luz eléctrica, baños, casa de primera, precios módicos, U. T. 3585 avenida, Bolívar 655. v13

SE ALQUILA EN CASA MODERNA DE matrimonio solo amplio comedor y pieza á matrimonio ó mayores sin niños, único inquilino, Coronel Salvadores 679, Barracas al Norte. v11

UNA PIEZA GRANDE Y UNA PIECITA alquílanse, Lavalle 1514. v11

URUGUAY 919 ALQUILASE PIEZA con ó sin muebles á matrimonio ó dos señoras decentes en casa tranquila. v11

INSTRUCCION PUBLICA

A señoritas enséñase ESCRIBIR A MAquina, 5 $, San Juan 1566. v17

A 5 $ enséñase ESCRIBIR A MAQUINA, San Juan 1566. v17

A MAESTRAS PROVINCIALES, UNICA escuela, Perú 259.

A MAESTRAS PROVINCIALES, EXITO garantido, Perú 259.

A MAESTRAS PROVINCIALES, abierta la inscripción, Perú 259.

A ESCRIBIR EN MAQUINAS MODERnas, casa seria, Perú 259.

A $ 10, TAQUIGRAFIA Y TENEDURIA de libros, Perú 259.

A MAQUINAS, ACADEMIA DAVID, PErú 79, da empleos.

A MAQUINAS DE ESCRIBIR, ACADEmia, Independencia 2936.

A MAESTRAS PROVINCIALES, PERU 79, ó Independencia 2936.

A MAESTRAS PROVINCIALES, PERU 79, ó Independencia 2936.

A $ 5 CORTE PARISIEN, PERU 79, O Independencia 2936, da diploma.

A $ 5 CORTE PARISIEN, PERU 79.—"A los Moldes Parisienses", da diploma.

ARCHIVISTAS, PERU 79.—ACADEMIA David, ó Independencia 2936.

A MAESTRAS PROVINCIALES, PERU 79, Academia David.

A MAESTRAS PROVINCIALES, ACADEmia David, Independencia 2936.

A MAESTRAS PROVINCIALES, INDEpendencia 2936 ó Perú 79.

APRENDER LA TENEDURIA DE LIbros en poco tiempo, Medrano 225. v12

ALGEBRA, ARITMETICA Y GEOMETRIA prepara profesor Fonseca, Córdoba 964. v19

APRENDAN INGLES, FRANCES O ITAliano, 10 $ mens., San Juan 1566. v17

A OBREROS, enséñase EN DOS MESES leer escribir y cuentas, San Juan 1566 v24ab

AMBOS SEXOS, enséñanse escribir á máquina, 5 $ mens., San Juan 1566. v1jab.

ACADEMIA DE CORTE L. BERNARDI, la primera fundada en Sud América, Moreno 1978 y 1982. v20a

ACADEMIA PERICH, CURSOS DEL BAchillerato, clases diurnas y nocturnas, Tacuarí 460. v11

A LEER, ESCRIBIR Y CUENTAS, ENseño rápido, clases particulares, S. Juan 1566. v17

ALUMNOS 4o. GRADO, PREPARO INgreso Diciembre, éxito garantido, San Juan 1566. v17

ARITMETICA, TENEDURIA, MAQUINA caligrafía, ortografía, 10 $, expide diplomas, San Juan 1566. v17

ARIT., ALG., GEOM., TRIG. FRANCES, etc., años, ingr. desde 20 $ mens., prof. dipl. E. Arie, Bolívar 347. v11

A EMPLEADOS, FRANCES, METODO Berlitz, rápido, profesor parisiense, Solís 1062. v14

ARITMETICA, TENEDURIA, CASTEllano é inglés, profesor J. M., Cochabamba 1525. v13

A MAQUINA ESCRIBIR 3 $, TENEDUría 10 y 15, Ganduglia, Rivadavia al 8300. v11

ATENCION, JOVENES: EN 4 MESES contabilidad á oro y papel, escribir á Profesor, Rivadavia 2360. v17

Años Y MATERIAS DEL NACIONAL, prepara á domicilio, estudiante de la Facultad, San Eduardo 2736. v11

A 5 $ INGLES Y FRANCES, METODO Berlitz, Victoria 1492, Acad. Poliglota Mercantil. v13

A $ 10, señoritas, FRANCES Y TAQUIgrafía, en corto tiempo, Academia, Uruguay 276, altos. v22

A DOMICILIO O POR correspondencia, clases especiales de teneduría de libros, Academia Nacional, Uruguay 276. v22

ACADEMIA "LUIS PASTOR" (SUCURsal). Ingresos y todos los años del Nacional. Cursos comerciales, Azcuénaga 1254. v16

ACADEMIA GIANNETTI, FUNDADA 1884 enseñanza práctica, individual teneduría de libros, contadores, aritmética, caligrafía, programas, Perú 359. v11

ARITMETICA, TENEDURIA DE LIbros, calig., ortog., enseñanza práctica por comerciante, alemán, Habicht, Cangallo 322. v8m

ALUMNOS DE 4o. GRADO SE PREPAran de ingreso y 1er año del Nacional para Diciembre, Academia "Luis Pastor", (Sucursal), Azcuénaga 1254. v16

A 10, 15 y 20 $ MENSUALES, TENEduría de libros, práctica de escritorio, cálculos, gramática, caligrafía, máquina de escribir, etc.; Independencia 3357.

A 10 $ MENSUALES CLASES DE DIA ó noche, teneduría, aritmética, calig., ortog. y máquina. Preparación rápida y garantida, expide diplomas, San Juan 1566. v27

ACADEMIA DE señoritas FUNDADA en 1904, por 10 $ 5 materias, teneduría, aritmética, caligrafía, ortografía y máquina. Se da diploma, Uruguay 276, altos. v22

ARITMETICA, ALGEBRA, GEOMETRIA, física, química, etc., lecciones particulares preparando años libres del Nacional é ingreso al Naval, Independencia 2541. v12

ACADEMIA NACIONAL FUNDADA EN 1904, por 10 $ cinco materias, teneduría, aritmética, ortografía, caligrafía y máquina. Se da diploma, Uruguay 276. altos. v22

A 10 $ MENSUALES DAN CLASES DIArias de teneduría de libros á oro y papel, contabilidad, aritmética, correspondencia comercial y caligrafía, Rivadavia 2457, clases día y noche. v20

A LOS ALUMNOS REGULARES DEL Nacional se les prepara de todas las materias del curso siguiente en la Academia "Luis Pastor" (sucursal), Azcuénaga 1254. v16

ALUMNOS DEL NACIONAL EN LA Academia "Luis Pastor" (Sucursal) Azcuénaga 1254, están organizados los horarios para dar dos años completos en Diciembre. Clases diurnas y nocturnas. Honorarios módicos. Visítenos, medio pupilos y externos. v16

ACADEMIA P. MERCANTIL, INCORporada en 1903. Clases día y noche, para contadores y tenedores de libros, comercial, francés, inglés etc. Recibe pupilos Victoria 1492. v15

ADMITO ALUMNOS PARA TODOS LOS años del Nacional, antiguo y nuevo programa. Ingreso al Industrial, Militar, Comodidades para internos y externos. Independencia 3357.

A LOS CIEGOS, PROFESOR DIPLOMAdo se ofrece para dar lecciones de cotura y escritura, solfeo, armonía y composición, piano, flauta, bandurria y guitarra, B. Aragonés, Estados Unidos 1816. v12

ACADEMIA DE CORTE Y CONFECCION curso diurno y nocturno á 10 $, método fácil y breve, clase especial para obtener el diploma de profesora, personal competente para ir á domicilio, Independencia 2541. v12

AMBOS SEXOS, INGRESOS DESDE 4o. grado, años libres, bachillerato, castellano, literatura, materias en general, maestras de provincia, exámenes en Junio; éxito garantido (á domicilio), D. B. Velazco, Azcuénaga 913. v16

A LOS JOVENES QUE DESEEN OBTEner el título de tenedores de libros, se les previene que en el Instituto Nacional de Comercio, Solís 1509, funciona un curso de 4 meses por sólo 10 $ al mes, garantiendo la preparación en ese tiempo. v14

ACADEMIA DAVID, PERU 79.
MAESTRAS PROVINCIALES
La primera y única en Buenos Aires, que ha preparado mayor número de alumnas, inscripciones, próximos exámenes, Perú 79 ó anexo Independencia 2936.

ACADEMIA BENTURAS, ESPECIALIdad para alumnos del Nacional que quieran dar 6 más años en uno, por profesores diplomados, se admiten pupilos, medio y externos; próxima incorporación al Nacional, Azcuénaga 1440. v11

ACADEMIA COMERCIAL "MERCURIO", Rivadavia 2457, prepara en poco tiempo á tenedores de libros y da título del mismo á $ 10 mensuales, programa, matrícula é inscripción gratis. Director: C. Pagano, contador, calígrafo y balanceador público, recibe pupilos, medio y cuarto pupilos, cursos diurnos y nocturnos. v30

ACADEMIA BERLITZ, LA UNICA verdadera academia de idiomas en Buenos Aires autorizada por el profesor Berlitz, es la de la Avenida de Mayo 847. Pídase la nueva tarifa y conferencia "La verdadera Academia Berlitz y sus imitaciones". Avenida de Mayo 847. v14

ACADEMIA BERLITZ DE IDIOMAS, Callao 354. Autorizada por el Superior Gobierno. Lecciones individuales, particulares y clases diurnas y nocturnas. Preparación rápida para exámenes y viajes. Clases especiales para señoras y señoritas. Pídase tarifa nueva, Callao 354. v11

ASPIRANTES A CONTADORES PUBLIcos, peritos mercantiles, tenedores de libros, en la academia mercantil "Fossa", (incorporada á la Escuela Superior de Comercio de la Nación), continúa abierta la inscripción para optar á los títulos citados, informes y programas gratis, Sáenz Peña 551, U. T. 89, Libertad.

A MAESTRAS PROVINCIALES: SE HAlla abierta la inscripción en esta conocida y acreditada Academia Moderna, siendo esta preparación de 1o. á 5o. grupo atendida por competentes profesoras normales y para mayor garantía las alumnas serán presentadas al examen por el establecimiento. Perú 259. v11

ACADEMIA MERCANTIL — CLASES individuales día y noche para contadores, tenedores de libros, peritos y balanceadores. Garantiza enseñanza partida doble en tres meses, y en un mes (clase particular); expide diplomas. Director, Gustavo Pérez Pisonero, ex director de la Academia P. Mercantil. Rivadavia 1693, plaza del Congreso. Recibe pupilos. v15

ARTE NACIONAL

Conservatorio nacional de declamación y arte escénico, fundador propietario, señor Isidro David, bajo la dirección de los primeros actores señores Salvador Rosich y Juan Siches de Alarcón (del conservatorio de Madrid). Inscripciones é informes, Perú 79, de 5 á 7 p. m., é Independencia 2936, de 8 á 9 p. m.

A LA enseñanza PRACTICA DE LA DOble teneduría de libros, aritmética mercantil, etc., por comerciante alemán, no da diploma, ni prepara para carreras oficiales, pero sí sabe enseñar la realidad de los trabajos de escritorio, por haber trabajado él mismo durante docenas de años en casas de alto comercio en Europa, como en esta plaza, Habicht, Cangallo 322. v18

A 5 $, CORTE PARISIEN, PERU 79, O Independencia 2936. La única en Buenos Aires que expide diplomas de la acreditada casa "A los moldes parisienses", Mme. David. (Marca registrada por el superior gobierno nacional). El método más fácil y útil, tailleur fantasía, bordados, lencería de ambos sexos, etc. Recibe medio pupilas, gran casa-quinta, Independencia 2936.

ACADEMIA
MILITAR Y NAVAL
Directores: V. Campos y J. Benturas, antiguos ex vicedirectores de la Academia Luis Pastor. Las clases son dictadas por los directores y un ex jefe de la armada nacional, constituyendo la mejor garantía para los padres de los alumnos el día del examen, siendo la única academia que exclusivamente prepara para ambas carreras en pocos meses, sin necesidad de los años del Nacional. Se admiten pupilos, medio pupilos y externos, Azcuénaga 1440, U. T. 1325 (Juncal). v12

ACADEMIAS SUPERIORES DE COmercio, Heller, Corrientes 3043, Rivadavia 4518, U. T. 2730 y 3164 (Mitre). Preparan contadores, balanceadores, tenedores de libros, taquígrafos, archivistas, cajeras, empleadas escritorio. Cursos especiales de 1 y 3 meses. Otorgan diplomas. Enseñanza completa á jóvenes y señoritas $ 10 mensuales. Máquinas de escribir todos sistemas pesos 5. Director: A. Heller, contador público nacional. v11

AL NACIONAL, NAVAL Y MILITAR

ACADEMIA DAVID, PERU 79.

ANEXO INDEPENDENCIA, 2936.

ACADEMIA DAVID — (INSTITUCION argentina)—Casa-quinta, con grandes comodidades para pupilos y externos. Enseñanza elemental, ingreso y todos los años Colegio Nacional, Naval y Militar; maestras provinciales, idiomas, etc. Director-propietario: Isidro David, calígrafo nacional, directora técnica, señorita Elvira M. López, profesora normal. Casa central, Perú 79. Pidan reglamentos. Pupilos desde 30 $.

ACADEMIA DE MATEMATICAS, LAPRIda 1314. Director: Coralio Pereira. Lecciones de aritmética práctica y razonada, álgebra elemental y superior, geometría plana, del espacio, analítica, proyectiva y descriptiva; trigonometría rectilínea y esférica, cálculo infinitesimal, cosmografía, física, química, ciencias naturales. Preparación de años libres é ingresos Colegio Nacional, Instituto del Profesorado Secundario, Liceo de Señoritas, Escuelas de Comercio é Industrias. Cursos especiales para alumnos que deseen rendir 4o. y 5o. años del Nacional en uno solo. Clases individuales y colectivas. v14

ASPIRANTES A CONTADOR PUBLICO, (provincia). En la Academia Sup. Prác. de Comercio "Brunetti", Lavalle 1652, U. T. 3105, Lib. funciona un curso especial para la completa preparación á los exámenes de Agosto y Diciembre próx. (Véase decreto, LA PRENSA 29 de Marzo). Se admiten inscripciones hasta el 11 del cte. Las clases serán atendidas personalmente por el director contador público nacional José R. Aquilano y el doctor E. Emiliani. Clases diurnas y nocturnas para: Contador, Balanceador, Perito, Traductor, Calígrafo, Cajera, Icónco Tenedor de Libros, etc. Lenguas vivas, inscripción y programas gratis. Para datos dirigirse personalmente, Res Non Verba. v12

A 10 MENSUALIDADES en la "ACADEmia Mercantil Pagano" (única en la capital incorporada para todos los cursos á la Escuela superior de Comercio de la Nación), se dictan lecciones diarias de Teneduría de libros á oro y papel, contabilidad bancaria, judicial y administrativa, cálculos mercantiles aritmética razonada, álgebra, inglés, francés, castellano, caligrafía, etc., Nótese que esta academia es la única que ha llegado á expedir á sus alumnos títulos de Contador Público Nacional. Clases diurnas y nocturnas. Prospectos y programas gratis. Director: Salvador V. Pagano, contador público nacional y autor del tratado Teórico práctico de contabilidad y Teneduría de Libros más completo de los publicados hasta la fecha, Uruguay 226, U. T. 543, Libertad. v4m

ACADEMIA "LUIS PASTOR"
(Sucursal)
Director: Francisco S. Suárez de Deza, ingeniero civil y catedrático nacional de ciencias, matemáticas y físicas, Azcuénaga 1054. Preparación sólida y garantida para ingreso y todos los años del Nacional, Naval, Militar y Comercial. Profesorado de primer orden, constituído por diplomados en el Instituto del Profesorado Secundario. Está abierta la matrícula de alumnos, tanto en la sucursal como en la casa matriz, Azcuénaga 1054. Grandes comodidades para pupilos, medio pupilos y externos, por estar ubicada en una casa-quinta. Honorarios módicos. Clases diurnas y nocturnas. Exito garantizado. Esta sucursal continuará próximamente con la incorporación al Colegio Nacional de que gozaba la casa matriz, cuyo derecho se pidió suspender por el excesivo número de alumnos navales y militares. v16

ALLIANCE FRANCAISE

Institución para la propagación del idioma francés.

La inscripción para ingresar á los cursos gratis de francés, ha sido prorrogada hasta el 15 de Abril próximo.

Colegio de las señoritas Richard, Humberto I núm. 626, 1er. y 2o. año para señoritas.

Colegio Central, Libertad 753, 1er. y 2o. años, para varones y señoritas.

Colegio Rollin, Santiago del Estero 331, 1er. 2o. y 3er. años para varones.

Colegio Pueyrredón, Boulogne Sur Mer 547, 1er. y 2o. año para varones y para señoritas.

Colegio Carlos Pellegrini, Av. Montes de Oca 1356, 1er. año para varones.

El derecho de inscripción es de $ 3; pudiéndose inscribir en cada colegio de 9 á 11 a. m. y de 2 á 7 p. m.

Más adelante se abrirán cursos de literatura, de lo que se dará aviso oportunamente.

ACADEMIA DE PRACTICA MERCANTIL instituto especial para la preparación completa y práctica de tenedores de libros, contadores y empleados en general. Nótese que la Academia de Práctica Mercantil es la única que se dedica á la enseñanza individual aplicada á la verdadera práctica comercial, garantizando así á sus alumnos una preparación sólida y rápida. En su programa de estudios está incluído también la organización y contabilidad completa de sociedades anónimas y de un Banco de descuentos, con sus oficinas respectivas. Expide diplomas y proporciona empleo á sus alumnos. Clases de 8 á 11 a. m. y de 8 á 10 p. m. — Nota: Todo el que antes del 30 de Abril se inscriba en los cursos diurnos será obsequiado con un ejemplar del importante tratado de aritmética, práctica mercantil, por Govin. Director: A. Fernández, contador público y profesor de contabilidad, Moreno 1081. v11

ACADEMIA "LUIS PASTOR"
NAVAL Y MILITAR
Director: Francisco S. Suárez de Deza, ingeniero civil y catedrático nacional de ciencias, matemáticas y físicas, Azcuénaga 1054. Preparación sólida para ingreso á la Escuela Naval y Colegio Militar. Unica en la República que sólo prepara para ambas carreras. El éxito siempre creciente de esta academia en los 32 años de su funcionamiento y el estar formadas la Escuela Naval y Colegio Militar de la Nación, casi exclusivamente por alumnos de la Academia "Luis Pastor", son las indiscutibles pruebas de su perfecta idoneidad y extraordinaria competencia. El triunfo obtenido por la Academia en los dos últimos concursos de ingreso á ambas carreras, constituye la mejor garantía para los padres de alumnos, puesto que en ellos ingresaron al Colegio Militar 104 alumnos y á la Escuela Naval 56, preparados todos en esta Academia. En Febrero de 1912, de las 30 becas de la Escuela Naval, 22 fueron ocupadas por los siguientes alumnos de la Academia "Luis Pastor": Sadí E. Bonnet (beca número 1); Luis Rosado, Modesto Lecumbery, Carlos Curel, Carlos Giudice, Guillermo Turnes Piedra Buena, Roberto Farías Alem, Raúl Nadale, Manuel E. Mariño, Juan A. Almanza, Fidel L. Anadón, Pedro Cao, Natalio Damianovich, Pascual César, Ignacio Pérez Blanco, Baltasar Ponce de León, Héctor C. Sutton, Luis Vernengo Lima, Pedro Spelzim, Juan A. López, Julio Lera y Juan Piana. En el concurso del presente mes de Marzo, acaban de ingresar al Colegio Militar de la Nación, después de brillantes exámenes generales y complementarios, los siguientes alumnos de esta Academia: Jorge Ernesto Souvillé (beca número 1); Desiderio Tenreiro (beca número 2); Julio Rottgardt, Justiniano Gómez, José León, José Aguirre, Enrique Balzola, Luis Saborido, Carlos Tamini, César Oscar Méndez, Juan M. Rodríguez, Juan Carlos Puló (beca número 1 complementaria); Jordán Ferrari, José García, Mariano Madariaga, Eduardo Ommen, José Zonne, Ernesto Rodríguez, Silvio López, Luis Donado, Antonio Geromini, Juan Andrés Castro, Carlos Alberto Castro, Segismundo Pablo Cossini, Carlos T. Salas, Dámaso A. Gómez, Joaquín Navarro, José Antonio Mantoyani, Jenaro Falavelle, Mario Bárcena. Por su demasiada extensión no se detallan los nombres de los demás alumnos ingresados por esta Academia, dichos nombres han sido publicados oficialmente en todos los periódicos de Buenos Aires, y constan diariamente en LA PRENSA de Marzo y Diciembre de 1911. Los nuevos cursos han comenzado. Está abierta la inscripción de alumnos. No se necesita tener aprobado ningún año del Nacional; basta estudiar un año en esta Academia. Se admiten pupilos, medio pupilos y externos. v16

BACHILLERATO COMPLETO ABREVIAdo de 2 y 3 años responsabilizo éxito enseñando gratis aplazados. Clases diurnas y nocturnas, Ingeniero Genis, Solís 1082. v13

BACHILLERATO—CONSULTEN LA academia Sudamericana: el único instituto que ha dado bachilleres (véase LA PRENSA 10-11-16 Marzo 3, 8 Abril). Dos y más años en uno. Moreno 1496. v11

BACHILLERATO DEL C. NACIONAL — Curso completo dos años, dando exámenes generales por términos, de acuerdo con el último decreto del Ministerio de Instrucción Pública. No se abona ni un solo centavo hasta después de ingresar á la Facultad. Curso nocturno, Instituto Austerlitz, Chile 769. v11

BACHILLERATO — CONSULTEN LA academia Sudamericana, Moreno 1496. Enseñanza conforme al último decreto del ministerio de Instrucción Pública, (17 de Febrero de 1912), que se refiere únicamente á estudiar por años y no á los inútiles y peligrosos términos. La siguiente lista de bachilleres, recibidos en la capital, que dieron dos y tres años en uno, constituye la garantía más sólida de los métodos, del profesorado y de la seriedad de este instituto. Colegio Oeste: G. Carlos Ferruria Gallo 2029 y Arturo Alvarez, Chile 1741. Colegio Sur: Oscar Espinosa, Cochabamba 1265, y L. Di Giorgio, Rioja 1268. Colegio Norte: Luis Rolando, Charcas 1580. Instituto libre: señorita E. Giangiobbe, diag. 77-744; señorita E. Sildenitz, 7-670 La Plata y D. B. Burgos, Provincias Unidas 338. G. Arborna, Castelli 66, G. Larger, Pringles 255. Cursos diurnos y nocturnos. Clases y cursos para señoritas.

CALIGRAFO NACIONAL ISIDRO DAVID —Perú 79, Independencia 2936.

CALIGRAFO MARGARIT, B. MITRE 1119. Reforma breve. v11

COLEGIO "GENERAL MITRE", BELgrano 2404, pupilos y externos. v19

COLEGIO CATOLICO, NACIONAL, MILItar y Comercial, admite pupilos, Belgrano 3630. v11

COLEGIO BARTOLOME MITRE, GRANdes comodidades para pupilos, Obligado 1829, Belgrano. v12

COLEGIO PROVINCIAS UNIDAS 5005, gran quinta. Pupilos 30 pesos, tranvía 48 Flores. v13a

CALIGRAFO MARGARIT, B. MITRE 1119. Reforma breve comprobándolo certificados de ex alumnos á disposición. v11

CANTO, enseñanza COMPLETA, TEATRO y profesorado; profesor Pasculli, Córdoba 1157. v11

CONSULTEN — PARA PUPILOS, ACAdemia David, gran casa-quinta. Independencia 2936; central, Perú 79. Desde 30 pesos.

COLEGIO VICTOR HUGO, INCORPORAdo. Grandioso local para pupilos, medio pupilos y externos, Salguero 643, U. T. 3147, Mitre. v12a

COLEGIO GANDUGLIA, 25 $ PUPILOS, no admite externos. Incorporado 1903. Trato paternal. Ocho prof., 2 casas quintas unidas, Yerbal 3768, á Rivadavia 8300. v11

COLEGIO SAN LUIS, FRANCO-AMERIcano, incorporado. Enseñanza primaria, secundaria y comercial. Ingresos Naval y Militar. Hermosos salones para 50 pupilos, Jujuy 150, cerca del Once.

COLEGIO "LAS HERAS-LAMARTINE" —Enseñanza primaria, secundaria y comercial. El vasto local con grandes comodidades para pupilos, conviene á los alumnos de la campaña, Santa Fe 3277. v16a

COLEGIO SARMIENTO, enseñanza ELEmental, comercial, industrial, años del Nacional, italiano, francés é inglés. Gran éxito, pidan ver el álbum de honor. Pupilos desde 45 $; trato familiar; San Juan 1566. v17

CALIGRAFIA Y ORTOGRAFIA DESDE 10 pesos mensuales, reforma la peor letra en 30 lecciones; clases diurnas y nocturnas; antes de ir á otras academias, visiten ó escriban al profesor Rivarola, Lima 757, 3o. piso. v13ab.

CONSERVATORIO MUSICAL "PAGANINI" fundado en 1902. Academia de Bellas Artes, subvencionado por el superior gobierno nacional, Corrientes 4626. Enseñanza superior musical é instrumental sistema europeo. Se realizaron ochenta conciertos desde la fundación del conservatorio. Solfeo y dibujo 5 $ mensuales. v12

COLEGIO RIVADAVIA 3353 AL 60. Gran edificio propio, con espléndidas comodidades para pupilos, medio pupilos y externos. Los pupilos reciben trato de primer orden, por honorarios módicos. Enseñanza graduada, comercial, ingreso y todos los años del Colegio Nacional; ingreso al Naval y Militar. v14

COLEGIO INSTITUTO MARIANO MORENO y jardín de infantes anexo para pupilos solamente. Escuela moderna al aire libre. Gran parque formado por tres grandes casas-quintas juntas. Verdadero edén de los niños. Enseñanza elemental completa y preparatoria. Pupilos desde 30 $ con lavado y planchado. Ver para creer, Moreno, ferrocarril Oeste. v17

COLEGIO NEGROTTO, INSTALADO en una hermosa casa-quinta, Santa Fe 5141 donde los niños gozan de las delicias del campo, y las comodidades de la ciudad. Enseñanza elemental, comercial, idiomas y de adorno, ingreso y preparación completa á las Escuelas de Comercio, Industrial y colegios nacionales, Militar y Naval. v9m

COLEGIO: INSTITUTO HUMBERTO I— Enseñanza primaria, preparaciones para ingresos y especiales, comercial, idiomas y de adorno. Instalado en las lujosas, higiénicas y espaciosas casas de Humberto I 1351 y Salta 1064, con jardín, montadas con material de 1er. orden; trato esmerado y muchas comodidades para pupilos, medio pupilos y externos; visítese.—U. T. 1904, B. O. v10

COLEGIO "MANUEL QUINTANA" incorporado, Rivadavia 4331, U. Telef. 2268, Mitre. Cursos primarios, secundarios y comerciales, funciona en hermosa casa-quinta, rodeada de árboles y jardines, tiene profesores de reputada competencia y espacioso patio para foot-ball y otros juegos, garantiza enseñanza. Exito completo en exámenes finales de 1910 y 1911. Este colegio es notable por su confort y alimentación muy buena, abundante é higiénica, recibe pupilos, medio pupilos y externos, precios módicos. Visítese el colegio. v12

DIBUJO, PINTURA, CURSO COMPLETO, clases de día, de noche $ 6, se hacen retratos, E. Unidos 3730. v13

DIBUJO Y PINTURA, PROFESORA DIScípula de Borrell, lecciones en casa y á domicilio á señoras, señoritas y niños, lecciones de música é inglés, Bmé. Mitre 1531, piso 1o. izquierda. v12

DESDE HOY QUEDA ABIERTA LA nueva Escuela de Telegrafía y letras, única en su método de enseñanza rápida, será nocturna, más datos al profesor, Brasil 1312.

ESCUELA DE BAILE, CANGALLO 1570, institución seria, dirigida por el conocido profesor de baile, Enrique Holst. v21

ESCUELA DE BAILE, V. DARAGO, JUnín 273, se mudó calle Callao 186. v16

ESCUELA DE BAILE CORRIENTES 2351 director Mastrangelo, profesor diplomado y miembro de la academia internacional de París. v17

ESCUELA DE BAILE, CLASES GENErales $ 10, Ayacucho 909 y lecciones personales para señoritas ó caballeros, día y noche, precio módico. Enseñanza rápida y piezas modernas. v12

FRANCES EN 60 LECCIONES, EXITO seguro, escribir, profesor Lavalle 1668. v11

FRANCES 10 $ MES. EXAMENES, REpeticiones, con éxito. Conversación rápida, Mr. Evrard, Belgrano 1222. v15

FRANCES: EL 15 DE ABRIL INAUGUrase un curso rápido nocturno por profesor de París, especial para empleados 10 $, Perú 259.

FRANCES $ 10 MENSUALES POR ABOgado Universidad París, 10 meses profesor Academia Berlitz, Avenida de Mayo. Ensayos gratuitos, Lucen Ponso, Montevideo 981. v14

GUITARRA enseña B. SARABIA, CHILE 1864. v11

GUITARRA, señorita PROFESORA DA lecciones en casa y á domicilio, Pueyrredón 1433. v12

HIPNOTISMO, INFLUENCIA PERSONAL lecciones de cultura mental, desarrollo de la voluntad, asombrosos secretos para ser afortunados, gozar de salud y tener éxito en todo, vale más una lección del profesor que un año de estudios por libros ó por correspondencia, prof. Juan Espinosa, Rivadavia 2109, piso 1o., izq. v30

INGLES, CONVERSACION, EN 2 A 4 meses, clases 10 $ por mes, Victoria 777. v16a

INGLES, FRANCES, PROFESARA tiene horas disponibles, Esmeralda 653 depto. 4. v12

INGLES 10 $ por MES, EXAMENES, prepara especialista, Mr., Hopkins, Viamonte 1469, dep. 11. v11

INGLES A 10 $ POR MES, METODO Berlitz, Mr., Hopkins, Viamonte 1469, dep. 11. v11

INGLES, PROFESORA DE LONDRES, da lecciones de conversación, Viamonte 1469, dep. 20. v13

INGLES, EXITO GARANTIDO, POR profesor de Londres del colegio. Precios módicos, M. Collin, Maipú 234, 2o. piso.

JOVEN español, DISTINGUIDO, ESMERAda educación y poseyendo varios títulos, se ofrece para profesor de francés y matemáticas, á domicilio; por carta Hotel Barcelonés, Moreno 842. v11

LECCIONES DE ESCRITURA EN CUAlquier sistema de máquina, Salta 346. v13

LECCIONES DE PROTESIS DENTAL, clases nocturnas, director A. E. Morán, Callao 86, esq. B. Mitre.

LECCIONES DE SOLFEO Y PIANO SE dan á domicilio, precios económicos, Victoria 3549. v13

LECCIONES PARTICULARES, TENEDUría, cálculos, caligrafía, correspondencia de contador y balanceador público, Medrano 228. v11

LECCIONES DE PIANO Y SOLFEO DA profesora diplomada en el Conservatorio Williams. Se asegura competencia. Va á domicilio, Méjico 744. v18

LECCIONES DE PIANO Y SOLFEO, CORte y confección por profesora diplomada, se va á domicilio por carta ó personalmente á señorita E. N., Palpa 2970, Belgrano. v15

MAESTRA DA LECCIONES A DOMICIlio, Bogotá 2983. v16

MAESTRA DE PIANO Y SOLFEO DA lecciones, Piedras 470. v13

MAESTRA NORMAL DA LECCIONES á domicilio, Cevallos 555. v11

MAESTRA NORMAL DA LECCIONES á domicilio, por carta Tucumán 2341. v11

MAESTRA NORMAL enseña á LEER Y escribir, en tres meses á niños ó adultos, por carta, Solís 236. v12

MAESTRO DE MUSICA ITALIANO, cursos y lecciones especial en su casa y á domicilio, de piano, armonía, etc., Lima 631. v11

MESDAMES DARMOND, EXPOSITORAS en los salones de París, profesoras de dibujo, pintura, acuarela, miniatura, porcelana y artes decorativas, tienen el placer de participar á sus alumnas la reapertura de los cursos y lecciones particulares, Paraná 731. v23a

PROFESORA DE PIANO Y SOLFEO DIplomada, da lecciones, Méjico 1524. v16

PROFESORA SUPERIOR DE PIANO Y solfeo, precios módicos, Brasil 869. v15

PROFESORA PIANO, MANDOLIN y solfeo, presenta á examen, Venezuela 1378 v27ab

PROFESORA NORMAL DA LECCIONES á domicilio, Vicente López 64, dpto. 6. v11

PROFESORA DE PIANO Y SOLFEO prepara á examen, Victoria 594, dep. 9. v12

PROFESOR NORMAL, DA LECCIONES nocturnas á domicilio ó en casa, Agrelo 3782.

PROFESORA DE CANTO ITALIANA diplomada, se ofrece para señoras y señoritas, va á domicilio, Garay 950.

PROFESORA DIPLOMADA CON PRACtica, se ofrece para dar clases, L. L., San José 1083.

PROFESORA RECIBIDA DA LECCIONES de piano y solfeo á precio módico, Montevideo 119. v32

PROFESORA DE CORTE Y CONFECCION con medalla, se ofrece para dar lecciones á domicilio, Inclán 436, señora Mauri.

PROFESORA DIPLOMADA DE LONdres, da lecciones de pintura, idiomas y música, precios módicos, Tacuarí 144.

PROFESOR DE DIBUJO Y PINTURA diplomado por este gobierno, da lecciones día y noche, Perú 1185. v11

PROFESORA DIPLOMADA EN FRANcés y castellano, da lecciones á señoras y niños, Soler 991, 2o. piso. v14

PROFESORA, DA LECCIONES FRANcés, castellano, italiano é instrucción primaria, Salta 136. v14

PROFESORA ITALIANA DE SOLFEO Y bordados, se ofrece, á precio módico, dirigirse por carta, Pueyrredón 482. v12

PROFESORA DE PIANO Y SOLFEO presenta alumnas á exámenes, Carlos Calvo 2845. v30ab.

PROFESORA DE PIANO Y SOLFEO, conservatorio Williams, da lecciones particulares á domicilio, Maza 835. v14

PROFESORA DE CORTE Y LABORES, da lecciones á domicilio, Moreno 1157, sala. v11

PROFESORA DIPLOMADA DE CORTE y confección da lecciones en su casa y á domicilio, Almirante Brown 1835, 2o. piso. v11

PROFESORA DIPLOMADA PIANO Y solfeo, enseñanza sólida y completa, presenta á examen, precios módicos, R. Peña 27. v13.

PROFESORA LANDEN, DIPLOMADA EN Berlín, da lecciones de alemán y francés, en casa y á domicilio, Luzuriaga 110. v2Mayo.

PROFESOR DE GEOGRAFIA E HISTOria argentina, años del Nacional, se ofrece; por carta á profesor, Belgrano 2404. v12

PROFESORA DE PIANO DIPLOMADA en el conservatorio Williams, da lecciones en casa y á domicilio, Herrera 1757. v34

PROFESORA COMPETENTE DE CORTE y confección, estilo sastre, se dán lecciones diurnas y nocturnas, de 7.30 á 9, Castro 1031. v5m

PROFESORA DE PINTURA, DA LECCIOnes sobre tela, raso, fotominiatura y trabajos en masilla, á señoritas y niñas, á domicilio, Méjico 474, dpto. 8. v14

PROFESOR DE FILOSOFIA Y LETRAS, prepara rápidamente de latín, castellano, grados é ingreso al Nacional, Moreno 1091. v12

PROFESORA DE PIANO DE LA ACAdemia profesional Lucien Wurmser, de París, da lecciones en su casa y á domicilio, Estados Unidos 838, dep. 1. v22

PROFESORA FRANCESA DIPLOMADA normal, enseñanza completa, francés y español, ofrécese varias horas diarias ó alternadas, Junín 1173. v11

PROFESORA INGLESA DA LECCIONES en su idioma, también en francés, alemán, piano y canto; mejores recomendaciones, Miller, Parera 47. v14

PROFESORA DIPLOMADA DE CORTE y confección, da lecciones en su casa y á domicilio, sistema rápido y perfecto, Uruguay 1638. v13

PROFESOR NORMAL COMPETENTE, prepara alumnos para grados é ingresos á colegios nacionales y escuelas normales, tratar de 8 á 11 a. m., Méjico 744. v13

PROFESORA DIPLOMADA SUPERIOR, especial conversación rápida, viajeros, niños, enseñanza completa, grados 1o. y 2o. año Nacional, Normal, alrededores muy módico, Santa Fe 1931. v11

PROFESOR NORMAL CON 13 años DE práctica y actualmente estudiante de cursos superiores de la Universidad, da lecciones de enseñanza primaria y secundaria especialmente. á I. C. R., Santa Fe 1111, 3o. piso. v14

PROFESORA DE ALEMAN Y FRANcés, bien recomendada por las primeras familias de B. A., recién vuelta de Europa con un nuevo método excesivamente sencillo y rápido, tiene algunas horas disponibles para lecciones en casa ó á domicilio. Ofertas por escrito á señora E. W., Rodríguez Peña 2079. v13

Señorita española MAESTRA SUPERIOR se ofrece, tratar Maza 333, C. R. v13

Señorita DA LECCIONES DE PIANO Y solfeo, Colombres 721. v12

Señorita FRANCESA DIPLOMADA EN París, da lecciones y conversación á domicilio, B. de Irigoyen 1167, 1er. piso. v13

SACERDOTE, EX PROFESOR DE LOS principales colegios de esta ciudad, prepara con éxito satisfactorio, según lo puede probar con las clasificaciones de sus alumnos, libres del año próximo pasado, para el C. N. C. y los seis años primarios, en casa ó á domicilio, Paraná 136, E. González. v13

INSTRUCCION PUBLICA

Señorita DA LECCIONES DE BORDADOS á domicilio y en casa, pudiendo practicar las lecciones en francés, S. R., Vera 2066. v12

TAQUIGRAFIA, MAQUINA DE ESCRIBIR y telegrafía, enseño, Esmeralda 61.

TENEDURIA DE LIBROS, CURSOS DIA y noche, enseñanza rápida y diploma, Esmeralda 61.

TAQUIGRAFIA $ 10 MES. Enseño en un mes. Prof. Hopkins Viamonte 1469, departamento 11. v12

TENEDURIA POR EL DECANO PROF. Gandugiia. Enseña y emplea, Rivadavia al 3800. v11

TALLER PARA OBRERAS, DIRIGIDO por las Hermanas de la Merced del Divino Maestro. Se admiten pupilas, medio pupilas y externas, desde la edad de 9 años. Se enseña toda clase de labores, corte y confección. v12

TAQUIGRAFOS: PARA OPTAR AL TItulo el 9 de Abril, se inauguran nuevos cursos en nuestra conocida y acreditada gran escuela de taquígrafos de Bs. Aires. Diplomados en 2 meses, (curso especial), y en 4 ó 6 meses (curso común). Cuota $ 10. Exámenes públicos, Perú 259. v11

VIOLONCELLO, PROFESOR DA LECciones en casa y á domicilio, E. S., Tucumán 2046, dep. 8. v12

PROFESIONALES PEDIDOS

DEPENDIENTE 2o. DE FARMACIA, práctico, se necesita, Cabildo 1541. v12

DIBUJANTE DE PLANOS DE REMATES se precisa, Reconquista 387.

DEPENDIENTE IDONEO FARMACIA, posiblemente italiano, preciso. Escribir, Farmacia, 4 No. 1122, La Plata. v13

DIBUJANTE COMPETENTE EN construcciones metálicas, se necesita, Cochabamba 3055, presentarse de 7 á 10 a. m.

DIBUJANTE LITOGRAFO PARA pequeños trabajos, se desea, Poste Restante, A. L. G., (27), Ciudad.

DIBUJANTE COMPETENTE EN TODO lo referente á la construcción de chalets, galpones de madera, etc., se necesita; inútil presentarse sin conocer perfectamente á fondo los detalles de su construcción; ocurrir Chile 829, de 1 á 2 p. m.

FARMACEUTICA SE NECESITA, RIVAdavia 1440, 2o. piso.

FARMACEUTICO CON FARMACIA HAce falta en un pueblo de la provincia de Córdoba. Hay tres médicos, 20 recetas diarias. Por más datos dirigirse Santa Fe 4914. v11

INSTITUTRIZ FRANCESA, INTERNA, se necesita, tratar Paraguay 1867.

MEDICO INTERNO SE PRECISA PARA el Sanatorio Italiano. Perú 443. v12

MAESTRA AUTORIZADA POR EL C. N. de Educación, se necesita, Santa Fe 868, horario de 9 a. m. á 4 p. m. v12

MAESTRA INGLESA, QUE enseñe RAmos generales, se necesita, Charcas 5327. v12

MEDICO SE BUSCA PARA CEDERLE consultorio de enfermedades secretas, central, bien conocido; dirigirse Sr. José Cirelli, Garay 1100. v11

MEDICO CON NUMEROSA CLIENTEla alquila su casa y consultorio en condiciones muy ventajosas por ausentarse á Europa, tratar San José 1489, de 1 á 3 p. m. v18

MATRIMONIO FRANCES, SE NECESITA uno joven y distinguido, la señora como profesora de su idioma, el esposo como tenedor de libros, por carta á D. F. S., casilla correo 858. v11

PIANISTA HOMBRE O señorita PARA orquesta, preciso, Lavalleja 1276.

PROFESOR, PREPARACION COLEGIO Nacional, se precisa, Larrea 1322. v12

PROFESORA PARA GRADOS, INTERna, con referencias, se precisa, Humberto I 1351.

PROFESOR AUTORIZADO PARA 4o. Y 5o. grado, sueldo $ 75, casa y comida, se necesita, Cangallo 1342, de 4 á 5 p. m.

PROFESORA DE FRANCES, INGLES Y piano, con referencias se necesita para estancia en Córdoba, Pichincha 1373, de 8 á 12 m. v11

PROFESOR INTERNO PARA 3er. Y 4o. grados, conociendo la teneduría de libros, se necesita, Av. General Mitre 174, Avellaneda. v12

SE NECESITA INSTITUTRIZ O GOBERnanta, que sepa francés, Santa Fe 2650. v12

SE NECESITA UN DIBUJANTE COPISta de arquitectura que tenga buena letra, Suipacha 18, dep. 3, de 6 á 7 p. m.

Señorita PIANISTA Y VIOLINISTA, SE precisa para puesto fijo, Paraná 672, de 9 á 12 a. m.

SE NECESITA UN DEPENDIENTE idóneo de farmacia, soltero, con buenas recomendaciones, Callao 361. v12

SE NECESITA INSTITUTRIZ, SE PREfiere italiana, que escriba y hable francés, con buenas recomendaciones, Pampa 3205, Belgrano, de 8 á 9.30 a. m.

Señorita QUE TOQUE ALGO EL VIOlín, y una pianista competente, se necesitan para puesto fijo, á más se necesita un buen primer violín, un contrabajo, un pistón, para café concierto, tratar Venezuela 3988, de 9 á 12.

TENEDOR DE LIBROS Y UN AUXILIAR italianos, recomendados, necesitamos para la campaña, tratar Maipú 556. v11

TENEDOR DE LIBROS, SE PRECISA para llevar libros de una fábrica de yeso en Paraná, sueldo 120 $, casa y comida, escribir dando referencias á W., Casilla Correo 540. v12

PROFESIONALES OFRECIDOS

A. F. SERRA, PARTERA, RECIBE pensionistas, consultas de 1 á 5, Brasil 827. v12

AYUDANTE TENEDOR DE LIBROS SE ofrece; por carta, 24 de Noviembre 1716.

AUXILIAR DE TENEDOR DE LIBROS competente se ofrece; por carta á J. C., Victoria 2009. v14

A. f. Co. DIBUJO, CALCULOS, MENSUras y todo lo concerniente á ingeniería y arquitectura, B. de Irigoyen 234. v14ab

A POCO PRECIO HAGO Y COMPRO cualquier dibujo y decoración, hago también letras lavables para vidrieras de negocio y cinematógrafo, escribir Luis Savigny, Paraguay 1651. v12

AYUDANTE TENEDOR DE LIBROS para casa seria de la capital, se ofrece conociendo perfectamente partida doble, con referencias y certificados de primer orden, A. Bernal, Brasil 1158. v13

ARQUITECTURA, PROYECTOS, PLAnos, decoraciones de estilo, parques y jardines, cálculos, detalles y dirección de obras, etc. Estudio de arquitectura de F. Rivoire, Ayacucho 558. v24

ALEMAN LLEVA LIBROS DE NEGOcios, por menor y mayor y administra intereses particulares, propiedades, estancias, etc., persona competente, activa y bien relacionada en el comercio, Habicht, Cangallo 322. v23

ARQUITECTO PROYECTISTA Y CALCUlista muy competente con estudios técnicos y mucha práctica, se ofrece á propietarios y constructores, hace proyectos completos desde los edificios de más importancia, por carta ó personalmente, F. M., Rondo 467, dpto. 7. v16

ABOGADO español, QUE CONOCE PERfectamente la legislación argentina y cuenta con mucha práctica en la tramitación de asuntos judiciales, tanto en los tribunales de la capital federal, como en los de la provincia de Buenos Aires, se compromete á regentear un estudio serio ó una escribanía acreditada. Ofrece toda clase de referencias y pruebas de su idoneidad. Escribir á M. T., Poste Restante, Correo Central, Buenos Aires. v14

DIBUJANTE, BUEN COPISTA Y LEtrista, práctico en F. F. C. C., recomendado, acepta empleo, carta á R. Lázaro, Baigorria 3424, Villa del Parque, capital. v11

CLARINETE COMPETENTE SE OFRECE, para banda ú orquesta, para ciudad ó campo, Venezuela 1479. v11

CENTRO ESTUDIANTINA Y BANDA DE música "Orfeon Español", ofrece bandas orquestas, rondallas, gaitas y dulzainas para romerías españolas y fiestas patrias. Director Luis Morras, Piedras 1371. v14

CONTADOR PUBLICO, DESDE $ 30 IMplanta y lleva contabilidades, arregla y pone al día libros mal llevados y atrasados, practica, compulsa, tramita matrícula y asuntos comerciales en general, A. Biondi, Av. del Valle 575. v11

CONTADOR DIPLOMADO Y MUY PRACtico, joven serio, ofrece sus servicios profesionales, como tenedor de libros, fijo ó por horas; arregla libros ó contabilidades atrasadas ó mal llevadas; practica balances, pericias, liquidaciones, etc.; honorarios reducidos, R. Jiménez, Sáenz Peña 551, U. T. 89, Libertad. v17

DIBUJANTE SE OFRECE PARA industria ó comercio, Salta 902. v12

DENTISTA SE OFRECE COMO REGENte, Loria 2231. v14

DIBUJANTE PROYECTISTA HACE toda clase planos construcción, Solís 461. v11

DIBUJOS A PLUMA, ACUARELA, CROquis y dibujos litográficos, Belgrano 1384. v15

DIBUJANTE COPISTA, BUSCA EMPLEO por carta ó personalmente á E. D. Mirabilli, Independencia 2954. v11

DIBUJANTE PROYECTISTA, ARQUItectura mecánica especialista en patentes, fachadas, cálculos, copias, etc., Ayacucho 190. v11

DEPENDIENTE DE FARMACIA PRACtico en mostrador y laboratorio se ofrece, carta ó personalmente á J. G., Caballo 400. v12

DEPENDIENTE JOVEN DE FARMACIA con mucha práctica en la capital de laboratorio y detalle de mostrador se ofrece con buenos certificados, sin pretensiones, por carta ó personalmente, Méjico 537. v11

EMPLEADO, AUXILIAR TENEDOR DE libros, se ofrece, práctico con certificados, T. M. C., Calvo 420. v11

PROFESIONALES OFRECIDOS

EJERCICIOS DE RESPIRACION, MISS Davenport Cox, de Londres. Sistema nuevo, recomendaciones Londres, Buenos Aires; días de consulta (gratuita), lunes, miércoles, sábado, 12 á 3, Parera 47. v14

Español, DE 24 años, SE OFRECE PARA tenedor de libros, cajero, secretario particular, administrador ó cosa análoga, práctico en todo ello; dirigirse por carta ó personalmente, á U. B., Pasaje Escobar 884, en Rojas, Caballito. v11

EMINENTE AGRONOMO español, acreditado en Europa, dirigiría estancia importante ó empresa de colonización, muy práctico en toda clase de cultivos y dispone muchos colonos y peones españoles, C. S. O. Poste Restante, Correo Central. v15

EX ALUMNO DE CLINICAS DE LAS Facultades de Medicina de Madrid y Sevilla, con cinco años de práctica en las salas de ginecología y obstetricia del hospital, se ofrece para ayudante ú otro cargo análogo, bien en un consultorio particular, bien en un sanatorio. No tiene inconveniente en ir á la campaña. Dirigirse personalmente ó por carta, con condiciones, á R. F., Carlos Pellegrini 183, Buenos Aires. v15

FLAUTISTA Y VIOLINISTA señoritas, se ofrecen, Moreno 1982.

FLAUTISTA COMPETENTE, SE OFREce, ciudad ó campaña, Independencia 1532. v12

FARMACEUTICO PARA LA CAPITAL se ofrece, por carta ó personalmente á la Farmacia Bodino, Salguero y Honduras. v11

INGENIERO AGRICOLA, PRACTICO Y teórico, español, sabe el francés, de 20 años, con recomendaciones y garantía, desea trabajar en establecimiento agrícola ó ganadero sin pretensiones y en cualquier punto de la República; por carta á P. Heredia, Tacuarí 1144. v11

INGENIERO CON 21 años DE EXPERIENcia en máquinas y calderas de 6000 HP. arriba, y entendiendo en maquinarias en general, desea una situación de responsabilidad, toda clase de referencias y buenos certificados, contestar por carta á H. Mc. Eldon, c|o. S. B. Hale Coopt., 25 de Mayo 101. v13

JOVEN TENEDOR DE LIBROS SE ofrece para auxiliar ó llevar una pequeña contabilidad por horas ó efectivo, por carta á J. A., Venezuela 1039. v13

Médico REVALIDADO SE OFRECE para la campaña ó ciudad, Victoria 777. v13

MEDICO EXTRANJERO CON MUCHA práctica, profesional, buen cirujano, desea ejercer en pueblo importante, aunque sea muy lejos de la capital, dirigirse Dr. Carlos, Solís 447, Buenos Aires. v15

MEDICO DENTISTA, OPERADOR PERfecto, con muchos años de práctica ó instrumentos, horno eléctrico, busca habilitación en consultorio primer orden ó empleo como primer asistente, especialista en oro y porcelana, dirigirse á Serrano 2364. v11

PIANISTA señorita SERIA, SE OFRECE para biógrafo, Maipú 370, altos. v12

PARTERA ESPECIALISTA, RECIBE pensionistas, Santa Rosalía 569, Barracas al Norte, no hay chapas. v12

PARTERA CANALE, RECIBE PENSIOnistas, se hace cargo del niño, Independencia 2029. v15

PARTERA JOSEFA P. DE NIGRO, ESpecialidad, consultas de 1 á 4, Charcas 1293. v18

PARTERA ESPECIALISTA RECIBE pensionistas, mayor reserva, encárgase del niño, tratar Sarmiento 1144. v12

PARTERA FRANCESA DIPLOMADA, recibe pensionistas, casa seria, señora sola, Charcas 1910. v16

PROFESOR AUTORIZADO MUY COMpetente, se ofrece para campaña, Azcuénaga 913. v11

PARTERA ESPECIALISTA MARTINI, señora sola, pensionistas mayor reserva, Deán Funes 694. v14

PARTERA CAPURRO, PROFESORA, REcibe pensionistas; no hay chapa, Chacabuco 1224. v30

PARTERA FRANCESA DIPLOMADA, recibe pensionistas, Venezuela 1690, no hay chapas. v16

PARTERA ESPECIALISTA, señora SOLA, pensionista, mayor reserva, Guatemala 555, Palermo. v14

PARTERA ITALIANA, ESPECIALISTA, señora sola, recibe pensionistas, consultas, Catamarca 838. v14

PARTERA ERNESTINA DE LEONARDI recibida en Turín y Buenos Aires, recibe pensionistas, precio cómodo, casa jardín, Sarmiento 2236. v13

PLANOS Y TRAMITACIONES, CONStrucciones de toda clase, por constructor diplomado, precios económicos, Maza 1477. v12

PROFESOR NORMAL DIPLOMADO, ofrece sus servicios, para institutos particulares, carta á M. S. H., Lavalle 3478, dep. 2. v13

PERITO MERCANTIL, ACTUALMENTE cursando el 3er. año de contador, serio y preparado, desaría puesto como tenedor de libros, referencias y garantías de primer orden, por carta á L. B., Pichincha 134. v12

REGENTE DE FARMACIA SE OFRECE, Independencia 3599, esq. Boedo. v11

REGENTE FARMACIA CON TRABAJO personal se ofrece para la capital, General Urquiza y Alsina, farmacia.

REGENTE DE FARMACIA PARA LA provincia de Buenos Aires ó demás provincias, se ofrece, Gurruchaga 1791. v13

SE OFRECEN DOS MUSICOS, FLAUTA y saxofón, Balcarce 188, escritorio 6.

Señorita PIANISTA COMPETENTE, SE ofrece para bar ó biógrafo, Boedo 322. v13

SE OFRECE UNA EXCELENTE Orquesta de seis ó más profesores, Lavalle 1722. v11

Señorita PROFESORA DE CORTE y confección se ofrece para escuela y casa particular, dirigirse Charlone 272, S. D.

Señorita DACTILOGRAFA DESEA cambiar su empleo desde el 1o. de Mayo, buenas referencias. Ofertas á M. S., Casilla de Correo 1814. v13

Señorita JOVEN, SABIENDO TENEDUría de libros, escribir á máquina Continental y correctamente el francés, alemán y castellano, desea emplearse en casa de comercio, como ayudanta de tenedor ó trabajo análogo; tiene garantía ó recomendación muy buena; dirigir carta á M. G., Acevedo 488.

TRADUCTOR PUBLICO NACIONAL, F. W. S. Tucker, B. Mitre 478. v3m

TENEDOR DE LIBROS ITALIANO, SE ofrece. Massari, Sapaleri 1440. v11

TENEDOR DE LIBROS DIPLOMADO SE ofrece, por horas ó permanente, dirigirse á J. P., Junín 968. v14

TENEDOR DE LIBROS ARREGLA Y lleva contabilidad por horas, se ofrece, dirigirse á E. M. R., Loria 665. v12

TENEDOR DE LIBROS, JOVEN, CON recomendaciones, se ofrece, Luis R. López, Méjico 771. v12

TENEDOR DE LIBROS CON BUENAS referencias se ofrece como ayudante de casa de comercio, Patagones 1347. v11

TENEDOR DE LIBROS SE OFRECE PAra llevar contabilidad, por horas á A. R., S. del Estero 445, dep. 3. v12

TENEDOR DE LIBROS, CUALQUIER contabilidad, ofrécese por horas, C. Calvo 941, M. P. v13

TENEDOR DE LIBROS ALEMAN DISponiendo de algunas horas por día, se ofrece, Almirante Brown 809. v13

TENEDOR DE LIBROS PRACTICO, SE ofrece por horas ó medio día, A. Bat, San José 143. v13

TAQUIGRAFO, DACTILOGRAFO, QUE dispone de algunas horas en la semana, se ofrece, H. R. M., Sud América 428. v11

TENEDOR DE LIBROS SE OFRECE SIN pretensiones para trabajos de escritorio, á M. A., Victoria 1021, piso 2o. v12

TENEDOR DE LIBROS COMPETENTE SE ofrece por horas, toda clase de contabilidad, dirigirse á H. F., Carlos Pellegrini 183. v15

TENEDOR DE LIBROS DE CASA IMportante con hermosa caligrafía, lleva contabilidad de noche, J. P., Carlos Calvo 2941.

TENEDOR DE LIBROS TIENE VARIAS horas disponibles al día, inicia, arregla y lleva contabilidades, desde $ 30. Escribir á T. de L. Colombres 740. v13

TENEDOR DE LIBROS PARA ESTANcia, persona formal, con certificado de 7 años, en un mismo establecimiento agrícola ganadero, se ofrece, dirigirse á E. Brosser, Charcas 1380. v15

TRADUCCIONES EN CASTELLANO, italiano, francés, inglés y alemán, asuntos técnicos y comerciales. Precios módicos, dirigirse á Partenón, Balcarce 378, Buenos Aires. v11

TENEDOR DE LIBROS, COMPETENTE, referencias á satisfacción, lleva y arregla cualquier contabilidad, practica balances, liquidaciones, etc., á M. V., Santiago del Estero 264. v17

TENEDOR DE LIBROS MUY PRACTICO que en la actualidad trabaja en importante casa industrial se ofrece por las horas de la mañana ó de la tarde; también fijo menos tres horas por día. Excelentes referencias y caución, Belgrano 3174, departamento 17. v11

TOPOGRAFO, GRAN PRACTICA Y CON instrumentos propios, se ofrece para ferrocarril en construción, agencia de colonización ú otros trabajos de la misma clase, también dará lecciones prácticas, Méjico 1035. v11

TENEDOR DE LIBROS, PERSONA SEria, competente también en agricultura, recibo y análisis de cereales, con certificados y referencias se ofrece para la ciudad campaña ó provincias, por carta á J. E. R., Defensa 327. v12

OFICIOS DIVERSOS PEDIDOS

APRENDIZA MODISTA DE SOMBREROS se necesita, Callao 128. v12

APRENDIZA CORBATERA SE NECESIta, Achupallas 47. v13

APRENDIZA DE ROPA BLANCA SE necesita, Venezuela 1461.

APRENDIZA ADELANTADA PARA batones finos, se necesita, Charcas 1651.

OFICIOS DIVERSOS PEDIDOS

APARADORES NECESITAN PARA calzado de hombre, fino, Pinzón 1161.

APRENDIZAS DE ROPA BLANCA SE necesitan, Boedo 688, se les dará algo

APRENDIZ ADELANTADO TALABARTEro, se precisa, Jujuy 1834.

APRENDIZAS Y BUENAS ARMADORAS de vestidos, necesito, Piedras 654.

ADORNADORA BUENA SE PRECISA, Esmeralda 236.

APARADOR APRENDIZ ADELANTADO se necesita, Esmeralda 824, comodor.

APRENDICES ESTUCHEROS SE NECEsitan varios, Defensa 656.

Albañil POR FORNAL O UN TANTO necesito, Avenida Quintana 372.

APRENDIZA ADELANTADA MODISTA, se precisa, Santa Fe 3932. v12

APRENDIZ SASTRE ADELANTADO preciso, Entre Ríos 389. v12

APRENDIZ TAPICERO SE NECESITA, Santa Fe 1314. v12

APRENDIZA CORSETERA SE NECESIta, Cerrito 167.

APRENDIZAS ADELANTADAS DE vestidos se necesitan, Irlarte 362.

APRENDIZA DE VESTIDOS SE PRECIsa, se paga bien, Santa Fe 1275.

APRENDIZ SASTRE ADELANTADO SE precisa, sastrería, Méjico 1167.

APRENDIZ DORADOR SE NECESITA, Charcas 2159.

APRENDIZA ADELANTADA DE VEStidos, se necesita, Solís 447, dep. 7.

APARADORES BUENOS PREPARADOres necesito, Cangallo 2512.

APRENDIZA MODISTA DE VESTIDOS preciso, Entre Ríos 1551.

APARADORES DE BOTIN FINO, POR docenas, se necesitan, Lima 1019.

APARADORES DE BOTAS, SE NECESItan, Lima 1019.

APRENDIZAS PANTALONERAS FINAS, se necesitan varias, Andes 528. v13

APRENDIZA PARA VISOS, SE NECEsita, se da sueldo, Sevilllosa 425. v12

APRENDIZ TAPICERO ADELANTADO, se necesita, Perú 753.

APRENDIZA DE PANTALONES FINOS se necesita, Corrientes 4170.

APRENDIZAS MODISTAS SE PRECIsan, Sáenz Peña 1875. v13

APRENDIZAS PANTALONERAS SE necesitan, Tucumán 1849, de medida.

APRENDIZA ADELANTADA POLLErista se necesita, Carlos Calvo 1276.

APRENDICES TAPICEROS SE NECESItan, Corrientes 1145. v12

APRENDIZA PANTALONERA SE NECEsita, Piedras 1333. v11

APARADORAS DE FINO Y ENTREFIno se precisan, Boedo 1583. v12

APRENDICES PLATEROS SE NECESItan, Montevideo 770. v11

APRENDIZ CORTADOR DE CALZADO se necesita, Rivadavia 2458. v11

APRENDICES SOMBREREROS SE NEcesitan, Defensa 805. v11

APRENDIZAS COSTURERAS DE TAPIcería se necesitan, Charcas 1647. v11

APARADORAS PARA TRABAJO CRIAtura, fino preciso, Av. La Plata 1073. v12

APARADORES DE CALZADO FINO de hombre se necesitan, Catamarca 462. v12

APARADORAS COMPETENTES EN calzadito bebé, se necesitan, Gaona 82. v12

APRENDIZAS Y MEDIO OFICIALAS modistas se necesitan, Cevallos 462. v12

APRENDIZA CHALEQUERA ADELANtada se necesita, Cochabamba 1364. v11

APRENDIZA PARA SASTRE DE señora, se precisa con sueldo, Arenales 1917. v12

APRENDIZA PARA PANTALONES Y chalecos, se necesita, Tacuarí 1463. v12

APRENDIZA PARA TALLER SASTRE de señora se necesita, Suipacha 252. v12

APARADOR DE BOTAS APRENDIZ adelantado, se precisa, Catamarca 1412. v12

APARADORES SE NECESITAN MAQUInistas preparadores, Castro 644. v12

APARADORES Y APARADORAS DE fino y entrefino, se precisan, Famatina 29, Parque Patricios.

APARADORAS DE CRIATURA SE PREcisan de fino y entrefino, Carlos Calvo 4265.

APARADOR DE BOTAS, OFICIAL MAquinista se necesita, calle Alvarez Thomas 12, esquina Dorrego. v13

APRENDIZ PARA TALLER DE DORAdor á máquina, se necesitan, ganará sueldo, Libertad 56.

APARADORA SE PRECISA PARA BOtines de elástico de sueco, Beauchef 1441. v12

APRENDIZA MUY ADELANTADA SE precisa modista, Victoria 1311, 2o., derecha.

APARADORAS DE CALZADO DE señora, entrefinos, se precisan, Catamarca 980.

APRENDIZA ADELANTADA MODISTA de vestidos, se necesita, Corrientes 1872, dep. 3.

AJUSTADOR MECANICO COMPETENte y un fraguador que entienda del ramo, se necesita, Belgrano 3753. v12

APRENDIZAS Y APRENDIZAS ADElantadas corbateras se necesitan, Mansilla 764. v12

AMA SE OFRECE, LECHE DE 2 MEses, italiana, para casa del niño, Pozos 951. v13

APRENDIZA Y APRENDIZA ADELANtada modista, se necesita, Arenales número 1391.

ARREGLADORA PRACTICA PARA máquina de hacer cigarrillos, se precisa, Paraguay 870.

ANILLADORA O ANILLADOR PRACTIco para cigarros finos, necesito, San Juan 3538.

APARADORES OFICIALES, MEDIO oficiales y aprendices necesito, Pichincha 1055.

APARADORES DE FINO SE NECESItan en lo de Schiavo y Cía., Triunvirato 271.

APRENDIZA Y MEDIO OFICIALA PAra visos, se necesitan, Independencia 2168.

APARADORES Y APARADORAS Y medio oficiala se necesitan, Billinghurst 285. v11

APRENDICES ESTUCHISTAS SE NEcesitan, Carabelas 55, Mercado del Plata. v13

APARADORES OFICIALES POR DIA O por mes ó afuera, pago bien, necesito, Necochea 1275 (Boca). v12

APARADOR DE BOTAS PRECISO OFIcial maquinista, Rocamora 176, altura Medrano 900. v11

APARADORES PREPARADORES PARA el taller de la casa, se necesitan, Catamarca 462. v12

APRENDIZAS DE FLORES ARTIFICIAles ganando, se necesitan, Espinosa 971. v12

APARADORES DE CALZADO ENTREfino de señora, se necesitan, Catamarca 462. v12

ALFOMBREROS, TOLDEROS, PARA coser y colocar alfombras, se precisan, Rivadavia 1915. v11

APARADORES DE BOTAS OFICIALES y medio oficiales preparadores y maquinistas se necesitan, Convención 483. v11

APARADORES DE TODO TRABAJO necesito varios, Rivadavia 3887 y sucursal, Giribone 75, continuación de Rivera. v13

APARADOR DE BOTINES, COMPETENte para trabajar en sociedad, se precisa, buena oportunidad, para persona competente, Jujuy 1958.

A PERSONA CASADA COMPETENTE en alhajas, como tasadora para casa de préstamos, se necesita, mandar informes los más explícitos posibles á casilla correo 1849. v13

BUENA OFICIALA ARMADORA BATEra, se precisa, Cangallo 2307. v12

BUENAS PREPARADORAS DE SOMbreros, se precisan, Florida 586. v12

BUENOS OFICIALES SASTRES DE señora, se necesitan, Florida 586. v12

BUENA RIZADORA DE PLUMAS SE necesita, Lavalle 982. v12

BUENAS PREPARADORAS DE SOMbreros, se precisan, Esmeralda 561.

BUENAS ARMADORAS DE VESTIDOS y aprendizas, se necesitan, Piedras 654.

BELGANO 988, ARMADORES DE LONA y paño se necesitan, muchos.

BUENAS MEDIO OFICIALAS DE VEStidos, se necesitan, Paraná 845.

BRONCEROS MONTADORES BUENOS oficiales, preciso, Lima 1023.

BORDADORAS EN LENCERIA SE NECEsitan, Charcas 3631, con muestra. v12

BUENA PREPARADORA PARA SOMbreros señora, se precisa, San Juan 3099, presentarse de 3 á 5 p. m.

BORDADORAS EN ORO Y EN BLANCO, se necesitan para adentro, trabajo todo el año, Salta 332.

COSTURERA PARA TALLER, MEDIO oficial sastre, pantalonera, Florida 32.

COSTURERAS PARA PANTALONES finos, se necesitan, Florida 85.

COLCHONERO NECESITO URGENTE, Necochea 1375. v13

COCHERO PRACTICO CON CAMA, SE necesita, Cabildo 2550.

CARPINTERO COLOCADOR DE CELOsías se precisa, Salta 553.

CORTADOR DE LONA SE NECESITA, Humberto I 1789.

CARPINTERO NECESITO PARA varios días, Méjico 1685.

OFICIOS DIVERSOS PEDIDOS

COSTURERA PARA FORRAR PIELES, se necesita, Viamonte 1040, sala.

CARPINTEROS 1|2 OFICIALES, SE necesitan, tratar San Juan 208.

CABALLERIZO Y COCHERO PRECISO, Los Patos 70 y Av. Alcorta.

COSTURERA BUENA SE PRECISA, B. de Irigoyen 552.

CORTADOR A MOLDE PARA LITOGRAfía, se necesita, O'Brien 121. v13

CORTADORES DE CUERO SE PRECISAN dos, Liniers 222.

CORTADORES DE CALZADO SE NECEsitan, Independencia 3487.

COLCHONERO COMPETENTE SE NEcesita, Santa Fe 1440.

CARPINTEROS OFICIALES GALPONIStas prácticos necesito, Juncal 2037.

CORTADOR SASTRE SE NECESITA, San Juan y Avenida La Plata. v12

CORTADORES PARA FABRICA DE calzado, se precisan, Boedo 451. v13

CADETE APRENDIZ DE SOMBREREría, necesito, Corrientes 1681.

CADETE PARA SOMBRERERIA SE necesita, Rivadavia 7289, Flores.

COSTURERA PRACTICA DE TAPICERIA se necesita, Perú 753.

CADETE PARA SASTRERIA, SE NECEsita, con referencias, Corrientes 1547.

CHALEQUERA BUENA CON MUESTRA, se necesita, Cangallo 631.

CARPINTEROS PRECISO DOS MEDIO oficiales, de 8 á 9, Perú 1532.

CORREDOR DE VINOS NECESITO, IRAla 98.

CORTADORA MODISTA SE NECESITA, San Martín 858, de 8 á 11 a. m.

CARPINTERO OFICIAL SE NECESITA en Rivadavia 4828.

COSTURERA MEDIO OFICIALA SE necesita, Arenales 2001, tienda. v11

CORSETERAS BUENAS OFICIALAS SE precisan, Corrientes 654. v11

CIGARRERO SE NECESITA; FRIAS 101. v11

CORREDOR PARA COMESTIBLES SE necesita, Villarroel 1489. v14

CORSES, ARMADORAS Y ADORNADOras, se necesitan, B. de Irigoyen 1241. v11

CORTADOR DE CALZADO, PARA TRAbajo fino, se necesita, Agrelo 3649. v11

COSTURERAS DE PANTALONES PARA trabajar en el taller se necesitan, Florida 85.

CHALEQUERA BUENA CON MUESTRA necesito, Montevideo 890, Sastrería "Palladino".

COSTURERA SE NECESITA UN DIA por semana, en familia inglesa, Moldes 2361, Belgrano.

CAPATAZ TRAZADOR PARA construcciones metálicas, se necesita, Cochabamba 3055. v13

GASISTA PRACTICO EN CAMPANILLAS y que entienda en electricidad, se necesita, La Rapidez, Rivadavia 1987.

CORTADOR DE CALZADO PARA CORtar medidas se necesita, almacén de suelas, Rivadavia 7446.

CORREDOR PARA UN TALLER INDUStrial con referencias se necesita, Manuel Menéndez, Cangallo 466.

COLONOS MAICEROS, NECESITAN, ONcativo, F. C. C. A., tratar con Yaniz, Cangallo 490.

CARPINTEROS OFICIALES SE NECEsitan para muebles macizos, Luzuriaga 820, tranvías 24, 29 y 69. v12

CABALLERIZO PRACTICO Y LAVAdor de coches se necesita, Charlone 316, Chacarita.

CORREDOR PARA AVISOS EN LA GUIA Expreso se necesita, Balcarce 278, escritorio 200, de 8 á 10.

CORREDOR A COMISION PARA LA CApital que conozca el ramo de tienda se necesita, Cangallo 3684, depto. 3o.

CORREDORES PARA VENDER CALZAdo á plazo, se necesitan, Tucumán 1500. v12

CHAUFFEUR CON BUENAS RECOMENdaciones se necesita, ofertas á casilla correo 1368. v12

CORTADORES PARA CALZADO ENTREfino y ordinario, se precisan, Yapeyú 432. v13

CIGARRERAS SE NECESITAN OFICIAlas, medio oficialas media Regalía y ravillos, Corrientes 3837.

CADETE DE 13 A 14 años SE NECESIta, algo práctico en zapatería, Bustamante 2169.

COSTURERAS CALZONCILLERAS SE necesitan, para fábrica, con muestra, Rivadavia 938. v11

CORTADORES DE CALZADO FINO SE necesitan de 9 á 10 a. m., Belgrano 2188. v11

CORTADORES DE LADRILLOS NECEsita la Compañía Nacional, corte $ 3.80 por millar, San Martín 42, altos. v11

CORREDORES PERMANENTES PARA la venta de terrenos á plazos se necesitan, Cuviello, B. Mitre 782. v12

CAMISERA MEDIO OFICIALA Y aprendizas se precisan, San Martín 746, 2o. piso, dep. 6. v12

CADETE PARA ESCRITORIO SE NEcesita, por carta á "Crédito General", Libertad 367. v11

CORREDOR PARA VENTA DE VINOS y licores, con clientes, se necesita, calle O'Brien 251. v11

COSTURERA DE SOMBREROS PARA imper, preciso, trabajara en casa ó afuera, Soler 247. v11

CORREDORES CON CLIENTELA PARA jabones, cremas para botines, se necesita, Poste Restante F 150. v11

CHALEQUERAS DE MEDIDA SE PREcisan, inútil presentarse sin muestra, Avenida de Mayo 1119. v11

CARTONEROS CORTADOR Y OFICIAles para cajas redondas, se necesitan, B. Mitre 1593. v11

CARPINTEROS SE PRECISAN 5 PARA un frigorífico, ocurrir San Martín 186, escritorio 7. v11

CORREDORES PARA TERRENOS A plazos se necesitan, Maipú 155, escritorio 3. v11

CONFECCIONISTAS DE BOLSAS DE papel, se necesitan, prácticas y aprendizas Alberti 57. v11

CORREDOR COMPETENTE QUE ENtienda la venta de automóviles se precisa, dirigirse por carta casilla correo 1437.

CORREDOR DE LICORERIA SE NEcesita con sueldo, inútil presentarse sin buenas referencias ó garantías, Soler 877. v11

CARTONEROS SE NECESITAN OFICIAles, medio oficiales, muchachas para la mesa, coladores y cosedores, Jujuy 125. v13

CHAUFFEUR PARA FIAT SE NECESIta, es inútil presentarse si no posee certificados de competencia y honradez, Rioja 554. v12

COSTURERAS ESTILO SASTRE, CON muestra, se precisan, Camarones 1532, entre Bella Vista y Av. San Martín, casa taller.

CIGARRERAS DE TOSCANOS, NECESItanse varias en la fábrica de los cigarros Sorrento y Livorno, Ushuaia 3534, entre Rivera y A. Thomas. v13

CAPATAZ DE cabaña, CON MUY buenos certificados, se necesita, para establecimiento importante, B. Mitre 544, escritorio 42. v11

COSTURERAS PARA BATONES Y ROPA blanca, se necesitan en los talleres Fur de Gath y Chaves, Lima 1563, plaza Constitución v14

CAPATAZ PARA TALLER MECANICO, activo y muy práctico en ramos rurales se necesita, presentarse con certificados, de 9 á 11 a. m., Universidad 649. v12

CORREDORES BUENOS Y BIEN RELAcionados en esta plaza, se necesitan para artículos de mucha aceptación en todos los ramos comerciales, Bmé. Mitre 1239. v13

CORREDOR PARA campaña, PRACTICO en los ramos de artefactos eléctricos y sanatorios, necesita casa importadora, dirigirse por escrito indicando referencias, á Tucumán 949.

CASA IMPORTADORA NECESITA JOvenes empleados para venta, expediciones, escritorio, escribir con indicaciones, edad, etc., C. L. G., "Carrier Plata", Corrientes 549.

CAMISERAS BUENAS, PARA TRABAjar adentro, en los talleres eléctricos de Gath y Chaves, S. A., Venezuela 2349, presentarse de 7 á 10.30 a. m. y de 1 á 4.30 p. m. v12ab

CHAUFFEURS SE NECESITAN, PARA instruirse en manejo de automóviles y práctica de mecánica, primera única academia con taller y automóviles, garante la enseñanza. Precios módicos, Salguero 2082. v8m

CORREDORES Y AGENTES EN CAMPAña, para sellos de goma y grabados, necesito, condiciones mejores que ninguna otra casa, catálogo el mejor surtido, Tucumán 983, departamento 21, V. Elipe. v13

CHAUFFEURS PRECISA INGENIERO especialista, para enseñarles práctica y manejo de automóviles. Garante la enseñanza más formal en poco tiempo y con pocos gastos, informes de 3 á 4 p. m., Rodríguez Peña 65. v12

CHAUFFEURS — AVISOLES INAUGUróse la academia con personal competentísimo, garantiendo absolutamente enseñanza, Manejo, teoría sobre cuatro marcas distintas. Lecciones diurnas y nocturnas Ecuador 930. v15

CORREDORES SE PRECISAN, PREFIriéndose con clientela de almacén, confitería y cafés, corretaje fácil, de un solo artículo de gran venta; ¡ojo! con dos horas de trabajo diario se aseguran 120 $ mensuales, para la capital y la campaña; dirigirse Cabildo 159. v13

DOS OFICIALES PELUQUEROS SE precisan por mes, Uruguay 338.

DEPENDIENTE PRACTICO SE NECESIta en el almacén calle Soler 1402. v11

DEPENDIENTE MUY PRACTICO PARA almacén, preciso, Triunvirato 3902. v13

OFICIOS DIVERSOS PEDIDOS

DEPENDIENTE PRACTICO PARA ALmacén se necesita, Estados Unidos 4301. v12

DEPENDIENTE PRACTICO DE ALMAcén, con recomendación, se necesita, Montevideo 269.

DEPENDIENTE PARA COMESTIBLES Y bebidas se necesita, con recomendación, Alsina 1700.

DEPENDIENTE DE ALMACEN, QUE tenga capital para establecerse, se le ofrece buen negocio, datos Córdoba 1030.

DEPENDIENTE, MUCHACHO DE 14 A 17 años, precísase, Córdoba 1199, zapatería.

DEPENDIENTE DE ALMACEN, flambrería, práctico y recomendado, se necesita, Cnel. Falcón 2501, Flores. v12

DEPENDIENTE O CADETE PARA tienda de alfombras, se precisa, Rivadavia 1915.

DEPENDIENTE PARA ALMACEN, SE precisa, práctico, Vieytes 1597, B. al Norte.

DEPENDIENTE DE ALMACEN PRACTIco, se precisa, Rocamora 600, esq. Yatay. v12

DEPENDIENTE DE PANADERIA QUE sea práctico necesito, con buena recomendación, Varela 600, Flores.

DEPENDIENTE PRACTICO DE ALMAcén, en el despacho de bebidas, con buenos informes, se necesita, Corrientes 3101.

DEPENDIENTE DE FERRETERIA Y otro de tienda se precisan, para campaña, presentarse Maipú 556.

DEPENDIENTE PRACTICO, PARA sastrería y ropería, se necesita, Santa Fe 2411. v13

DEPENDIENTE DE ALMACEN SE necesita, con recomendaciones, de 16 á 18 años Chile 1634. v11

DEPENDIENTE PRACTICO PARA ROpería, se precisa, se prefiere que haya trabajado en la campaña y con buenas recomendaciones, P. de Julio 404.

DEPENDIENTE PRACTICO EN SOMbrerería y artículos para hombre, necesito, inútil presentarse sin competencia y buenas referencias, Chacabuco 92.

DEPENDIENTE JOVEN, VENDEDOR, para mueblería y bazar, inútil se presente si no es práctico y con recomendación, de 8 á 11 de la mañana, Rivadavia 1849.

ENCUADERNACION, OMBU 515, MUchachas para rústica, se necesitan.

ENCUADERNACION, MUCHACHO adelantado se necesita, Bolívar 260.

ENCUADERNADOR SE NECESITA aprendiz, Viamonte 1417.

EMPAPELADOR CON MUESTRAS DE papel, se necesita, Rivadavia 1150.

ENCUADERNADOR, DORADOR MEDIO oficial, se necesita, Florida 377.

ELECTROMECANICOS, BUENOS BOBInadores se necesitan, Lavalle 1681. v11

ESTEREOTIPISTA BUENO, QUE SEPA montar clichés, preciso, California 1270. v12

ENCUADERNADORES OFICIALES Y medio oficiales, se necesitan, E. Unidos 1149

ENCUADERNADOR, APRENDIZ ADElantado, que sepa coser á telar, necesito, Balcarce 255.

ELECTRICISTA, OFICIAL, INUTIL presentarse si no es competente, se precisa, Pozos 1052.

EMPLEADO VENDEDOR, DISPUESTO para el trabajo de mueblería, que sea práctico, se necesita, Cangallo 943.

ELECTRICISTA MEDIO OFICIAL, QUE sepa algo de gasista, se precisa, Montevideo 1053. v12

ELECTRICISTA COMPETENTE, oficial instalador de teléfonos necesito, de 8 á 10 a. m., Río Bamba 990.

EMPLEADO SE NECESITA, DE PREferencia inglés, papelería Moen, Cangallo 535.

ESTUCHERO BUEN OFICIAL SE NECEsita para estuches de bazar, Sarmiento 244. v11

ENFERMERAS PRACTICAS, SE NECEsitan en el Sanatorio Argentino, Rivadavia 5129 v11

ELECTRICISTA PRACTICO, BIEN REcomendado, para casa de comercio importante, se necesita, ocurrir de 8 á 11, 25 de Mayo 384.

EMPLEADO PARA ESCRITORIO, joven, cito de 15 años, buen sueldo, se necesita, dirigirse por carta á Empleado, Juncal 1218.

EMPLEADO PARA ESCRITORIO QUE tenga buena letra y sea práctico, se necesita, sueldo $ 100, dirigirse dando edad y referencias á Empleado, Poste Restante. v11

FOTOGRABADOR GRABADOR, SE precisa, Reconquista 387.

FACTURERO SE NECESITA DOS DIAS por semana, inútil presentarse si no es competente, Gazcón 902.

GALPONISTA SE NECESITA, MAZA 64.

GERENTA CON pequeña FIANZA Y QUE hable francés, se necesita para dirigir casa de modas en el centro, muy bien situada, escribir Clauzel, poste restante. v11

GRAN PANORAMA ARGENTINO Y tricomías de historia, próceres, batallas.— Correderes se precisan para la venta al contado, á plazos y suscripción, alta comisión, Lima 247. v12

HERREROS Y OFICIALES PARA COCItas, se necesitan, Santa Rosalía 414.

HERRADOR, OFICIAL PRACTICO SE precisa, Matheu 1874. v12

HERRERO MEDIO OFICIAL SE PREcisa, Brasil 1535. v11

HERREROS DE COCINAS NECESITAmos, Salta 2132. v11

HERREROS, OFICIAL Y MEDIO OFIcial de obra se necesitan, Carlos Pellegrini 252, Lomas. v11

HOJALATERO MEDIO OFICIAL, aprendiz adelantado y muchacho, se precisan, Corrientes 1942. v11

HERREROS DE OBRA SE NECESITAN oficiales, medio oficiales y aprendices, Corrientes 1260. v11

HOMBRE FORMAL SE PRESISA PARA repartir correspondencia á domicilio, Maipú 556.

HERREROS DE OBRA, BUENOS OFIciales se precisan para Quilmes, tratar Olavarría 893, Boca, de 8 á 9.

HERRERO COMPETENTE PARA MARcar columnas y tirantes, se necesita, Cochabamba 3055. v13

HOJALATERO PRACTICO EN TRABAjos de automóvil se necesita, Larrea 882. v12

HERREROS DE OBRA PRECISO Y PAra persianas, ésta se da también por un tanto; ocurrir Junín 1073, San Fernando v13

JOVEN PARA HACER MOSTRUARIO, se precisa, Garay 1332. v11

JARDINERO-QUINTERO PARA UNA estancia cerca, se necesita, Lavalle 332, de 8 á 1. v11

JOVENES ARGENTINOS, DE 18 A 25 años, se precisan para la Escuela de Aprendices Foguistas; dirigirse al Depósito de Marinería, dársena Norte. v18

JOVEN español de 15 á 17 años, PARA agencia se necesita, inútil presentarse sin los padres ó buenos certificados de honradez, Corrientes 1542.

JOVEN EMPLEADO PARA ESCRIBIR A máquina, se necesita, es inútil presentarse si no sabe escribir correctamente, dirigirse Rivadavia 679, de 8 á 10 a. m., Améndola y Cía.

JARDINERO, QUINTERO, CASADO, sin hijos, se necesita para Vicente López, á 15 minutos de Buenos Aires, presentarse hoy jueves de 10 á 11, hora fija, Venezuela 645.

LUSTRADOR TORNERO SE NECESITA, Triunvirato 1237.

LIMPIADORES PARA TINTORERIA SE necesitan, Moreno 1717. v12

LUSTRADOR DE CALZADO PRECISO, Talcahuano 462. v11

LUSTRADOR PARA CALZADO PRACTIco necesito, Cerrito 427. v11

LIMPIADORES Y ENCERADORES DE pisos prácticos se necesitan, en la Marsellesa, Córdoba 646. v11

LETRISTA MEDIO OFICIAL SE NECEsita, especialista en carteles de remate, "El Bombo", Moreno 580.

LUSTRADOR BUEN OFICIAL QUE SEA práctico para muebles de cedro, se precisa, Malabia 983.

MAQUINISTA DE IMPRENTA SE NEcesita, Estados Unidos 1719.

MUCHACHO DE 15 A 16 años, PARA ropería se precisa, Paseo de Julio 826.

MUCHACHO DE 14 A 18 años, Y 1|2 oficial toldero se precisan, Paraguay 1080.

MUCHACHO PRACTICO PARA ALMAcén, necesito, Garay 2801.

MUCHACHO DE 18 A 25 años, para peón se precisa, Cochabamba 2412.

MINERVISTA PONEPLIEGOS, ADElantado, se necesita, Maipú 93.

MODISTAS MEDIO OFICIALAS NECEsito buenas, Moreno 3280. v13

MEDIO OFICIAL SASTRE SE NECESIta, Defensa 1048, sastrería.

MUCHACHO PARA ZAPATERIA SE necesita, B. de Irigoyen 664.

MUCHACHO PRACTICO PARA ALMAcén, se necesita, Matheu 1706.

MINERVISTA MEDIO OFICIAL SE NEcesita, San Juan 3118.

MUCHACHO APRENDIZ PARA TAPIcería se necesita, Thames 2076.

MUCHACHO JOVEN PARA TALLER DE planchado preciso, Pozos 331.

MUCHACHO DE 13 A 14 años, NECESIto para zapatería, Charcas 1497.

MUCHACHOS PARA MENSAJEROS, SE precisan, Tacuarí 656. v13

MUCHACHO DE 15 años PARA CUIDAR un automóvil, se necesita, Maipú 484.

MINERVISTA MEDIO OFICIAL SE necesita, Av. de Mayo 838.

MUCHACHO BIEN PRACTICO EN LUStrar calzado se necesita, B. Mitre 1031

MUCHACHO PRACTICO PARA ALMACEN se necesita, Lavalle ...

OFICIOS DIVERSOS PEDIDOS

MUCHACHO PRACTICO PARA ALMAcén, se necesita, Victoria 2102.

MUCHACHO PRECISO, DE 12 A 15 años, Castro 981, fca. de escobas.

MUCHACHO PARA ALMACEN, DE 12 A 14 años, se necesita, Santa Fe 3401.

MUCHACHO SE NECESITA PARA ALmacén, Pinzón 602, Boca.

MUCHACHO PARA FONDA SE PREcisa, Pavón 1500, de 12 á 14 años.

MUCHACHO DE 15 años SE PRECISA, sombrerería, Bolívar 197.

MAQUINISTA IMPRESOR MEDIO oficial se precisa, Corrientes 875.

MOZO PARA ALMACEN, CON RECOmendaciones, se necesita, Córdoba 399.

MUCHACHO PARA ALMACEN SE precisa, Charcas 2302.

MUCHACHO SE PRECISA PARA SAStrería y sombrerería, Soler 299.

MUCHACHO PRACTICO PARA ALMAcén, se necesita, Rivadavia 519.

MUCHACHO DE 15 A 18 años, PARA panadería, se necesita, Gazcón 1100.

MUCHACHO PARA PEON DE CASA de negocio, se necesita, Sarmiento 2179.

MUCHACHO BIEN PRACTICO DE ALmacén, se necesita, Méjico 412, altos.

MOZO PRACTICO PARA ALMACEN SE precisa, Jorge 705, B. al Norte.

MUCHACHO SE NECESITA PARA LA tintorería Santa Fe 3858.

MUCHACHO PARA FONDA SE NECEsita, Avenida La Plata 1019.

MEDIO OFICIAL POMPIER SE NECESIta, Perú 195.

MAQUINISTA PARA PIELES SE NECEsita, Sarmiento 443.

MUCHACHO PARA BAZAR SE NECEsita, preferible castellano, Gallo 1109.

MEDIO OFICIAL PELUQUERO SE NEcesita por mes, Yerbal 2302.

MUCHACHO PRACTICO EN ALMACEN, se necesita, Agrelo 4001. v12

MEDIO OFICIAL SASTRE PRECISO, Belgrano 1858.

MUCHACHO PRACTICO SE NECESITA, Bolívar 874.

MOZO PARA ALMACEN SE NECESITA, Victoria 1399, esq. San José.

MODISTA OFICIALA SAQUERA PREcísase, 8 horas, Suipacha 710.

MEDIO OFICIAL HERRERO SE NECESIta, Santa Rosalía 516. v11

MUCHACHO PARA ALMACEN NECEsito, Zuviría 802, esq. Picheuta. v11

MOZO, PREFIERO ITALIANO, PREciso, Entre Ríos 1071. v11

MEDIO OFICIAL SASTRE SE NECEsita, Venezuela 1168. v11

MUCHACHO QUE ENTIENDA ALGO DE almacén se precisa, Lavalle 3700. v11

MEDIO OFICIALAS PARA VESTIDOS, se necesitan, Libertad 1323. v12

MEDIO OFICIALA DE VESTIDOS, SE necesita, Uruguay 1063. v12

MUCHACHO PRACTICO PARA ALMAcén, se necesita, Crámer 2701. v11

MUCHACHOS Y MUCHACHAS SE PREcisan, Carlos Calvo 753. v11

MUCHACHOS PARA MENSAJEROS SE necesitan, Tacuarí 229. v11

MEDIO OFICIALAS BATERAS, SE NEcesitan, Arenales 1072. v11

MUCHACHA QUE SEPA COSER BIEN se necesita, peletería, Sarmiento 1079. v11

MODISTAS DE VESTIDOS MEDIO OFIcialas se necesitan, Cerrito 1249. v11

MOZO PARA ALMACEN, CON RECOmendaciones se precisa, Progreso 2640. v11

MAYORDOMO SE NECESITA PARA buena Esperanza, ocurrir Charcas 1733. v12

MUCHACHOS SE NECESITAN PARA repartir prospectos, Viamonte 1666. v12

MUCHACHO SE NECESITA COMO DE 14 años, Azcuénaga 727, panadería. v12

MUCHACHO NECESITO, SUELDO 25 $ casa y comida, almacén, Alvarez 1395. v12

MUCHACHOS DE 18 años, APRENDIces, con sueldo, se precisan, Bolívar 650.

MEDIO OFICIAL PINTOR CON ROPA, se precisa antes de las 6.30 a. m., S. del Estero 2119.

MUCHACHO QUE SEPA ANDAR EN BIcicleta, con recomendaciones, se necesita, Cerrito 560.

MUCHACHO DE 12 A 14 años SE NEcesita para los mandados de una casa de modas, Corrientes 1373, dep. 1.

MUCHACHO PARA FONDA SE NECESIta, de 14 á 16 años, sueldo de 15 á 20 pesos, Paraguay 1672.

MEDIO OFICIALA MODISTA Y aprendiza adelantada se necesita, Paraná 477. v12

MUCHACHO APRENDIZ PARA MAQUIna de imprenta, se necesita, General Hornos 139.

MOZO PRACTICO PARA EMBOTELLAR vinos y demás trabajos de la casa se necesita, Solís 1904.

MUCHACHO DE 12 A 14 años PARA mandados y limpieza se necesita, B. de Irigoyen 223, relojería. v12

MEDIO OFICIALA BUENA MODISTA, se necesita, Santiago del Estero 445, dep. 3.

MODISTAS MEDIO OFICIALAS Y varias aprendizas, se necesitan, Callao 519.

MUCHACHO DE 16 A 20 años SE NEcesita para mozo de fonda, Laprida 2150.

MEDIO DEPENDIENTE PRACTICO PAra tienda se necesita, Santa Adelaida 727.

MODISTA CORTADORA COMPETENTE para dirigir taller se necesita, se exigen certificados, Suipacha 252. v13

MUCHACHOS PARA ATENDER DIVERsiones se necesitan, Corrientes 1752, de 12 á 2 p. m.

MEDIO OFICIALA MODISTA DE VEStidos se precisa, Talcahuano 280, 1er. piso.

MODISTA DE VESTIDOS MEDIO OFIciala y aprendiza, preciso, Charcas 1978. v12

MUCHACHO DE 12 A 14 años, NECEsito para mandados de ferretería, Rivera 402.

MEDIO OFICIAL SASTRE SE NECESIta para composturas, tintorería, A. Brown 989. v13

MOCITO PARA CAFE Y BILLARES, práctico necesito, con pieza, Paraguay 3101.

MUCHACHO QUE SEA PRACTICO EN despacho de bebidas, se necesita, Victoria 2301.

MUCHACHO PARA NEGOCIO, SE NEcesita, de 12 á 14 años, Independencia 1264. v12

MUCHACHO PARA SERVICIO Y REparto de escritorio, se necesita, Córdoba 1030.

MUCHACHO SE NECESITA DE 12 A 15 años, que sepa leer y escribir, con buenas recomendaciones, B. de Irigoyen 938.

MUCHACHO DE 15 A 16 años, QUE SEpa escribir, se necesita para limpieza y reparto de almacén, Olavarría 644.

MUCHACHO DE 12 A 14 años SE NEcesita para quehaceres de taller de tapicería, Santa Fe 2161. v13

MEDIO OFICIALAS Y APRENDIZA modista de vestidos se necesita, Rivadavia 2131, 1er. piso. v12

MUCHACHOS SE NECESITAN EN UN taller de encuadernación, Viamonte 1400.

MEDIO OFICIALA Y APRENDIZA adelantada de modista de vestidos se precisa, B. de Irigoyen 1120.

MUCHACHOS APRENDICES CARTONEros de 14 años, se precisan, Venezuela 1666. v12

MUCHACHO HONRADO, PARA ALMAcén, necesito urgentemente, Neuquén y Bella Vista, Flores. v12

MEDIO OFICIALAS Y APRENDIZAS adelantadas modistas, necesito, Matheu 275. v11

MEDIO PREPARADORA, QUE ENTIENda la venta de sombreros, se necesita para casa de modas, Belgrano 2268. v12

MEDIO OFICIALES SASTRES SE NEcesitan, buen sueldo y se les enseña del todo el oficio, Jufré 636. v11

MUCHACHOS DE 14 A 16 años SE PREcisan para mandados y limpieza, Santa Fe 2083.

MUCHACHAS PRACTICAS EN FABRIca de caramelos, se necesitan, "La Anglo-Argentina", 24 de Noviembre 1543. v11

MIL PESOS AL MES PUEDE GANAR cualquier persona activa en la venta particular de terrenos, Sannes, Florida 230. v13

MUCHACHO de 12 á 14 años, PRESENtado por sus padres necesito para escritorio, "The Home", San Martín 450, de 11 á 12.

MECANICO PRACTICO EN FONOGRAfos, se necesita, debe presentarse con certificados de competencia, Avenida de Mayo 817.

MUCHACHO SE NECESITA PARA EScritorio y corretajes, es inútil presentarse sin recomendaciones, Pueyrredón 1263.

MEDIO DEPENDIENTE DE ALMACEN algo práctico y con buena recomendación se necesita, se prefiere español, Amenábar 2298. v12

MOZOS DE CAFE Y COMEDOR SI precisan sacos para el servicio se venden, de rico grano de oro, á $ 8.90, Al Palacio de Cristal, Victoria esq. Chacabuco. v18

MUCHACHAS PARA TRABAJO DE plumas se necesitan, se gana desde el primer día, Salta 1038, U. T. 386, B. Orden. v11

MOLDEADOR QUE SEA COMPETENTE para cartón Pierre y un medio oficial se necesitan para yeso, Maipú y Charcas, obra. v12

OFICIOS DIVERSOS PEDIDOS

MOZO O MUCHACHO PRACTICO PARA almacén y con buenas recomendaciones se necesita, tratar B. Mitre 1882. v13

MEDIO OFICIALES PINTORES DE CArruajes se necesitan dos, Bella Vista y Girardot. v11

MENSAJEROS SE NECESITAN 50, DE 14 á 17 años para todas las sucursales del Servicio Mensajero de la Capital; presentarse en la administración, Corrientes 1556. v13

NECESITO UN ASERRADOR, CANGAllo 2162.

NECESITO OFICIAL PINTOR COMPEtente, Beauchef 1559.

NECESITO MODISTA PARA TAPADOS de niña, Cerrito 56.

NECESITO MEDIO OFICIALA ADELANtada modista de vestidos, Andes 271. v12

NECESITAMOS OFICIAL MUEBLERO en enchapado, Río Cuarto 195. v13

NECESITO POMPIER SASTRE COMPEtente, Santa Fe 2580. v12

NECESITO MUCHACHO PARA REPARtir avisos, Constitución 1711. v12

NECESITO PEON PARA BIOGRAFO, práctico de operador, Río Janeiro 1897. v11

NECESITANSE OFICIALAS PLANCHAdoras, para ropa de señora, Junín 467. v13

NECESITO OFICIAL SASTRE COMPEtente, pago buen sueldo, Yerbal 761, Caballito. v11

NECESITO MOZO PARA ALMACEN, práctico, de 18 años, San Eduardo No. 2401. v11

NECESITO MOZO DE 14 A 16 años, ALgo práctico y recomendado, almacén La Amistad, J. Crespo, Banfield. v12

NECESITO MOZO DE CAFE BILLAR competente con recomendaciones, presentarse de 11 á 12 m., San Juan 3344. v11

NECESITO OFICIALES PINTORES DE liso, un empapelador y un recuadrador, es inútil presentarse sin ser competente, Sadi Carnot 771.

OFICIAL SASTRE PARA señora SE PREcisa, Juncal 1023.

OFICIAL PELUQUERO PARA SABADO ó por mes, calle Alvarez 1682. v12

OFICIAL SASTRE PARA LA campaña, se necesita, Rivadavia 930.

OFICIAL MEDIO SASTRE Y APRENDIZ adelantado bueno necesito, Tacuarí 753

OFICIAL PINTOR SE NECESITA, HERnandarias 658.

OFICIALES SASTRES NECESITO PAGO bien para mismo taller, Chacabuco 1089.

OFICIAL MEDIO SASTRE, SE NECESItan dos, Perú 1769. v12

OFICIAL SASTRE Y MEDIO ADELANtado necesito, Humberto 2118.

OFICIAL ZAPATERO PARA COMPOSturas, se necesita, Jujuy 894.

OFICIALES COLCHONEROS SE NECEsitan, Sarmiento 1565.

OFICIAL SASTRE COMPETENTE PARA campaña se necesita, B. Mitre 1511.

OFICIAL PELUQUERO BUENO, POR mes preciso, sueldo 65 á 70 $, Perú 1300.

OFICIAL PELUQUERO NECESITO POR mes con comida, General Urquiza 67.

OFICIALES Y MEDIOS OFICIALES plomeros, se necesitan, Rioja 65. v12

OFICIALES DOS PLOMEROS MUY COMpetentes, se necesitan, San Martín 478.

OFICIAL PELUQUERO BUENO, 45 $ Y comida, necesito, Córdoba 1765.

OFICIAL COLCHONERO SE NECESITA, Cabildo 1937, Belgrano. v13

OFICIAL SASTRE, MEDIO OFICIAL Y aprendiz, preciso, Paraná 822.

OFICIAL MEDIO PELUQUERO SE PREcisa por mes, Rivadavia 2359.

OFICIALES SASTRES Y MEDIO SE NEcesitan, Chile 2040, sastrería.

OFICIAL POMPIER SE NECESITA, Victoria 578.

OFICIALES SASTRES CON MUESTRA, se necesitan, E. Ríos 1180.

OFICIAL SASTRE PARA LA campaña, se necesita, Victoria 1113.

OFICIAL SASTRE DE señora COMPEtente se necesita, Suipacha 861.

OFICIAL MEDIO SASTRE SE NECESIta, Carlos Calvo 1045.

OFICIALES MEDIO SASTRES SE NECEsitan, Tucumán 712.

OFICIAL PELUQUERO COMPETENTE, preciso, sueldo 70 $, Belgrano 2849.

OFICIAL SASTRE O MEDIO NECESITO, Mansilla 131, esq. Pueyrredón.

OFICIAL O MEDIO SASTRE Y APRENdiz adelantado, se necesita, Andes 357.

OFICIALES Y MEDIO SASTRES SE precisan, Larrea 374.

OFICIAL TORNERO EN BRONCE, SE precisa, Medrano 461.

OFICIALES SASTRES, CON MUESTRA, se necesitan, Esmeralda 351.

OFICIAL MEDIO SASTRE Y APRENDIZ, se precisa, Alsina 1432.

OFICIAL FUNDIDOR EN BRONCE SE necesita, Victoria 3179.

OFICIAL PELUQUERO PARA SABADO preciso, pago 7 $ y comida, Alsina 2514.

OFICIAL PELUQUERO NECESITO PAra sábado fijo, competente, Rivera 318.

OFICIALA PLANCHADORA SE PRECIsa, Moreno 3274. v12

OFICIAL MEDIO PELUQUERO, SE precisa, Rivadavia 4990. v12

OFICIAL SASTRE COMPETENTE, SE precisa, con muestra, Salta 1026.

OFICIALES SASTRES DE señoras SE necesitan, B. Mitre 1102.

OFICIAL MEDIO SASTRE Y APRENdiz adelantado preciso, C. Calvo 751.

OFICIAL PELUQUERO PARA SABADO fijo, preciso, pago 7 $, Rivadavia 3124.

OFICIAL PINTOR NECESITO, TACUARI 983.

OFICIAL PELUQUERO PARA SABADO ó por mes, preciso, Patricios 106. v12

OFICIAL MEDIO SASTRE SE NECESIta, Jujuy 950. v12

OFICIAL SASTRE SE PRECISA PARA campaña, tratar de 11 á 12, Tacuarí 79.

OFICIAL SASTRE DE señora SE PREcisa, Santa Fe 1219. v12

OJO, OFICIAL PELUQUERO POR MES y comida, se precisa, Sarmiento 2961.

OFICIAL albañil SE NECESITA, BELgrano 412, Barbagelata y Cía.

OFICIAL MEDIO PELUQUERO SE NEcesita, Gazcón 1285.

OFICIAL MEDIO PELUQUERO SE NEcesita, Dungeness 132, urgente. v12

OJO! MEDIO OFICIAL Y APRENDIZ sastre de fino se necesitan, Matheu 850.

OFICIAL SASTRE Y MEDIO OFICIAL se necesita, Cochabamba 1873.

OFICIAL SASTRE SE NECESITA BUEno, Rivera 474.

OFICIAL BARBERO PRECISO PARA sábado, buen sueldo, Irala 1833, Boca.

OFICIAL PELUQUERO POR MES NEcesito, Pavón 749, pago buen sueldo.

OFICIAL SASTRE SE PRECISA, INFORmes, Victoria 1359.

OFICIAL MEDIO SASTRE Y APRENDIZ adelantado, se necesita, Muñiz 1185.

OFICIAL MEDIO SASTRE SE PRECISA, Deán Funes 870, sala.

OFICIAL Y UN MEDIO PELUQUERO, se precisa por mes, Lambaré 842.

OFICIAL MEDIO SASTRE TRABAJO fino, preciso, Pasco 1419.

OFICIAL BUEN SASTRE PARA TALLER se precisa, Rivadavia 7289, Flores.

OFICIALES Y MEDIO OFICIALES pulidores, se necesitan, Belgrano 2104.

OFICIALE MEDIO SASTRE Y APRENDIZ adelantado, preciso, San Juan 1896.

OFICIAL SASTRE DE señora SE NECEsita, Lavalle 932.

OFICIAL SASTRE SE PRECISA POR mes, Belgrano 2281.

OFICIAL MEDIO SASTRE SE PRECISA, Humberto I 1660.

OFICIALA PARA TAILLEUR DE señora, se necesita, Cangallo 2307. v12

OFICIALAS y APRENDIZAS MODISTAS, se necesitan, Cangallo 3417. v11

OFICIAL PELUQUERO SE NECESITA, Serrano 514. v11

OFICIAL PELUQUERO COMPETENTE por mes preciso, Patricios 684. v13

OFICIAL MEDIO SASTRE DE señora O aprendiz, preciso, San José 1382. v11

OFICIALES Y MEDIO PELUQUERO se precisan, Moreno 1363. v13

OFICIALES SASTRES COMPETENTES, necesito por mes, Vieytes 1772. v11

OFICIAL ESCOBERO SE NECESITA, Saavedra 356. v12

OFICIAL MEDIO PELUQUERO SE precisa, Suipacha 1093. v11

OFICIAL PELUQUERO O MEDIO PREciso, Suárez 496, Boca. v12

OFICIALAS Y MEDIO OFICIALAS BAteras se precisan, Lavalle 1018. v11

OFICIAL SASTRE POMPIER, SE NECEsita, Santa Fe 2511. v13

OFICIAL COLCHONERO, NECESITO, RIvadavia 3850. v11

OFICIAL PELUQUERO BUENO NECEsito, San Martín 88, peluquería. v11

OFICIALES MEDIO SASTRES SE PREcisan, Almirante Brown 334. v11

OFICIALES MUEBLEROS DE MACIZO, se necesitan, Yatay 386. v11

OFICIAL PELUQUERO PARA EL CAMpo, informes Brasil 1050. v11

OFICIALAS BUENAS MODISTAS y aprendiza, se precisan, Ombú 72. v11

OFICIAL SASTRE DE CONFECCION se necesita, buen sueldo, Loyola 591. v11

OFICIALA BUENA BATERA Y APRENdiza se necesita, Tacuarí 373. v13

OFICIAL PELUQUERO PARA SABADO fijo se necesita, Sáenz Peña 293.

OFICIAL MEDIO SASTRE Y APRENDIZ se precisa, Gazcón 756, se paga bien. v11

OFICIAL MEDIO SASTRE Y APRENDIZ adelantado se precisan, Córdoba 3890. v13

OFICIOS DIVERSOS PEDIDOS

Oficial medio sastre y aprendiz adelantado, se precisan, Tacuarí 1012. v11

Oficiales medio sastres preciso, se le da casa y comida, Santa Fe 3862. v11

Oficial medio sastre y aprendiz adelantado, se necesitan, Lavalle 2637. v11

Oficial medio peluquero necesito por mes, tratar Corrientes 4873. v11

Oficialas y medio modistas de vestidos, se precisan, Viamonte 698. v12

Oficial sastre o medio oficial bueno preciso, Junín 1016, sastrería. v11

Oficialas modistas para sacos y polleras se necesitan, Montevideo 174. v11

Oficial sastre de señora muy competente se necesita, Suipacha 282. v12

Oficial o medio oficial ó aprendiz capillero se necesitan, Loria 1320. v12

Oficial sastre para la campaña, se necesita, tratar Victoria 1125. v12

Oficiala de vestidos, se precisa, se paga de 4 á 5 $, Santa Fe 1276. v12

Oficial mueblero de macizo, estilo inglés, se necesita, Maza 1580. v12

Oficiales pintores y uno que sepa empapelar, se necesitan, Moreno 1184. v12

Oficial medio sastre y aprendiz adelantado, preciso, Florida 240, 3o. piso, se paga bien.

Ojo, se necesita oficial peluquero para el campo, casa y comida, buen trato, tratar Maza 429.

Oficiala buena para batones y medio oficialas, se necesitan, Cerrito 466. v12

Oficial, medio, y aprendices muebleros de enchapado, necesito, Venezuela 3976.

Oficialas polleristas estilo sastre muy competentes se necesitan, Cangallo 1644.

Oficial peluquero y medio oficial adelantado, con sueldo y comida necesito, Venezuela 2440.

Oficial sastre competente para la campaña, se necesita, dirigirse Victoria 1392.

Oficial, medio oficial y aprendiz sastre, se precisan, Tucumán 1547, dep. 2o.

Oficial competente gasista para empresa de cloacas, se precisa, Rivadavia 1981. v12

Oficiala o medio para sastre señoras, necesito, Mansilla 131, esq. Pueyrredón. v12

Oficiales peluqueros y medio oficiales, se precisan; Méjico 820, de 8 á 10 y de 2 á 5.

Oficiales carpinteros y medio oficiales se precisan, calle Victoria. Tienda El Progreso.

Oficial sastre para sacos y prendas de talle, con muestra, se precisa, B. Mitre 1428, altos.

Oficial medio peluquero efectivo ó para sábado, preciso, buen sueldo, Muñiz 692.

Oficiales sastres, confección fina, con muestras, se precisan, Victoria 644.

Oficial sastre competente, se necesita con casa y comida, Provincias Unidas 3060, Flores.

Oficial peluquero para sábado, preciso ó medio por mes, Montes de Oca 2137.

Oficiales y medio oficiales muy buenos, se precisan, para adentro, Cangallo 2648. v12

Oficial peluquero se necesita, por mes, que sepa su obligación, Costa Rica 54.

Oficiales sastres para prendas finas, se precisan, casa Zabala, B. Mitre 799.

Oficiales sastres precisa para compañeros pequeña sastrería, ó vende en 380 $, Paraguay 1522. v12

Ojo! se necesita medio oficial sastre ó aprendiz adelantado, Lambaré 1128.

Oficial peluquero se necesita por mes, 80 $, Paraguay 4501 esquina Serrano. v12

Ojo! medio oficial peluquero jovencito para V. Lugano se necesita, Catamarca 1631.

Oficial y medio oficiales albañiles se necesitan para Mataderos, tratar Méjico 1399, confitería. v12

Oficiales carpinteros colocadores, se necesitan, 24 de Noviembre 162, obra.

Oficial medio peluquero, para sábado ó por mes, sueldo seco, se necesita, Canning 199.

Oficiales y medio se necesitan para ropa de tropa, en los talleres Cevallos 351. v12

Oficial medio peluquero se necesita que sea bueno, buen sueldo, P. Unidas 3717, Flores.

Oficiales medio sastres que sean competentes, se precisan varios, sueldo 60 á 75 $, Chacabuco 1580. v12

Oficial medio peluquero para sábado, 4 $ y comida, preciso, Ombú 796.

Oficial medio peluquero por mes preciso, peluquería José Perida, Valentín Alsina.

Oficial sastre fino necesito para adentro y medio, se le dan lecciones de corte sistema inglés (gratis), Perú 314.

Oficialas muy buenas polleristas y bateras, se necesitan, Charcas 1452. v12

Oficial sastre y un aprendiz adelantado, se precisan, sastrería Francesa, Gaona 427. v12

Oficial y medio sastre necesito, trabajo fino, buen sueldo, Chiclana 3009.

Oficialas y oficial medio y aprendiz para sastre de señora, Viamonte 1706.

Oficiales zapateros para toda clase de trabajo, se necesitan, Soler 824. v12

Oficial peluquero preciso fijo, ciudad, otro campaña, Esparza esquina Rivadavia.

Oficial medio sastre y aprendiz adelantado, se necesita, Santa Rosalía 581. v12

Oficialas planchadoras necesito dos, de nuevo, camisas de color, calle Brasil 1809. v12

Oficialas bateras buenas armadoras se precisan, bien pagadas, Angela Maybon, Santa Fe 1815. v12

Oficial sastre de señora se precisa con muestra y pollerista, Sarmiento 1699. v11

Oficial sastre por pieza se necesita, Venezuela 1168, trabajo todo el año. v11

Oficial medio peluquero por mes, otro para sábado, se precisan, Catamarca 514. v11

Oficial sastre competente se precisa para campaña, B. de Irigoyen No. 364. v11

Oficiales zapateros de cosido a blak y clavado, para trabajar adentro, se precisan, Viamonte 2701. v12

Oficial peluquero se precisa, bueno, prefiero italiano, sueldo seco, Almirante Brown 1478. v11

Oficiales o 1/2 oficiales hojalateros para farolería se necesitan, Independencia 3165. v11

Oficial medio peluquero, con casa y comida, necesita Vera y Triunvirato v11

Oficial sastre competente se precisa, se le paga muy bien, Gascón 759. v11

Ojo! se necesita un muchacho barbero que sepa bien afeitar, se paga buen sueldo, Atacama 1117. v11

Oficial barbero que sea competente se necesita en San Isidro, Belgrano 280. v11

Oficial medio sastre y aprendiz adelantado, necesito, Boulogne Sur Mer 884. v11

Oficial medio peluquero o muchacho que sepa bien afeitar necesito, Lanús F. C. S., tratar Humberto 1o 2623. v11

Oficiales y medio carpinteros de cajones fúnebres, se precisan, Aguirre 749. v11

Oficiala buena, italiana se necesita para confecciones de señora, Turf, Cangallo 4243. v11

Ojo! oficiales, medio oficiales y aprendices sastres buenos, necesito, se paga bien, trabajo todo el año, Boedo 776, 2o. depto. v12

Oficiales peluqueros necesito, La Castellana de Gijón, Pavón 1901 y Pozos 516, Avellaneda, tranvía 102, La Mosca. v11

Oficiales competentes se necesitan para trabajar afuera en tapados, tienda A la Ciudad de Méjico, Florida y Sarmiento. v12

Oficiales sastres con muestra de confección y medida, se necesitan para mucha costura; se pagan buenos precios, B. Mitre 745. v11

Oficial peluquero para campaña, competente, se precisa se da casa y comida, sueldo de 50 á 60 $, B. Mitre 2773, de 11.30 á 12.

Oficial sastre que sepa algo cortar se necesita en una ciudad de campaña á dos horas de la capital, buen sueldo, B. Mitre 1042, darán razón de 10 á 11 a. m.

Oficial o medio oficial peluquero competente, pago bien, por mes, á 10 minutos de la estación Constitución, F. C. S., presentarse á cualquier hora del día, se precisa, calle Emilio Mitre 130, Talleres, F. C. S. v12

OFICIOS DIVERSOS PEDIDOS

Oficiales medio sastres, trabajo permanente y se les pagará bien, preciso, Colón 184, Avellaneda. v11

Preciso peones de albañil, Uspallata 1492.

Pintor de letras medio oficial se precisa, Chile 645.

Peones de albañil se necesitan; Solís 756.

Preparadora y vendedora de sombreros, se precisa, Cerrito 1249.

Planchadora oficiala y medio oficiala, se precisan, Arenales 2040.

Ponepliego de imprenta, se precisa, Perú 684.

Planchadoras se precisan oficialas y medio oficialas, San Juan 2207.

Planchadora medio oficiala se precisa, Av. Manuel Quintana 248. v12

Pompier sastre competente se precisa, de 8 á 9, Victoria 651.

Ponepliego de litografía se necesita, Balcarce 235.

Pintores, capataz y 2 obreros, se precisan, Azcuénaga 261.

Ponepliegos de imprenta se necesita, Estados Unidos 1719.

Planchadoras, oficialas se precisan para camisas, Andes 350.

Pompier se precisa, Perú 88.

Peón se necesita para taller de encuadernación, Moreno 2012.

Planchadora aprendiza se necesita, Solís 1705.

Planchadora buena oficiala de camisas se necesita, Victoria 1748.

Preparadora modista de sombreros se necesita, C. Pellegrini 976.

Ponepliegos se necesita para imprenta, San Martín 318.

Planchadora buena oficiala se necesita, Río de Janeiro 1494. v12

Panadero se necesita un ayudante, Tramway 633, Caballito.

Planchadoras medio oficialas y aprendizas se necesitan, Cangallo 158.

Peón carrero con libreta, Libertad 386.

Pantalonera de medida, 3 $, necesítase, traer muestra, Cangallo 187.

Preparadora medio oficiala de sombreros preciso, Pichincha 618.

Pintores medio oficiales, se precisan, Progreso 1140.

Planchadora medio oficiala se precisa, Córdoba 673, pieza 11.

Peones albañiles se necesitan en la obra, Juncal y Azcuénaga.

Pompier con referencias, se necesita, Esmeralda 351.

Planchadoras oficialas se necesitan, Arenales 1631. v12

Pintor de letras se precisa para un letrero, Lavalleja 620.

Planchadora se precisa, que sepa planchar de nuevo, Saavedra 571.

Preciso medio oficiales pintores, Tucumán 774.

Peones de albañil, se precisan, Esteban Bonorino 420, Flores.

Planchadora oficiala se precisa, Independencia 2062; no hay tablero.

Planchadoras medio oficialas, se necesitan, Alsina 1923. v12

Planchadora oficiala y medio oficiala, se precisa, Estados Unidos 741.

Pintores oficiales y medio oficial, necesito, Rodríguez Peña 1087.

Peones para obra preciso, Paraguay 4031.

Peones se necesitan, calle Sarmiento 643. v12

Planchador de sombreros medio oficial se precisa, Salta 760.

Peones prácticos para encerar pisos preciso, Solís 1494, de 5 á 8 p. m.

Pompier bueno se precisa, San Martín 212.

Pintor oficial de liso se precisa, Zapiola 428, Belgrano.

Pompier buenos oficiales se precisan, casa Zabala, B. Mitre 799.

Pompier señoritas se precisan, casa Zabala, B. Mitre 799.

Planchadora oficiala se precisa, E. Unidos 854, comedor.

Planchadoras oficialas, se precisan, Las Heras 140. v12

Peón para fonda se necesita, Entre Ríos 345.

Pintor oficial de liso bueno se necesita, Lavalleja 1154.

Peón se necesita, Las Heras 1488. v12

Pollerista para trabajar adentro se necesita, Suipacha 353. v12

Peón quintero se necesita, se prefiere italiano, Bolívar 632, de 8 á 11.

Planchadoras oficialas y aprendizas se necesitan, Matheu 71.

Peón se precisa, Sarmiento 2479. v14

Pantaloneras y chalequeras muy competentes, se necesitan, Corrientes 800.

Planchadora buena oficiala, se necesita, Santa Fe 1754.

Planchadoras oficialas se precisan, B. de Irigoyen 577.

Ponepliegos bueno para máquina alemana, se precisa, Cangallo 469.

Peón joven español, se necesita, Reconquista 144.

Planchadoras medio oficialas ropa señora preciso varias, Andes 874.

Pantalonera buena con muestra se necesita, Cangallo 631.

Pintor oficial se necesita, Pavón 2921.

Pintor medio oficial competente necesito, Pichincha 964.

Pantalonera buena se necesita, Corrientes 2076. v11

Planchadora medio oficiala se necesita, Charcas 1727. v12

Planchadora aprendiza adelantada, se precisa, Callao 1429. v11

Preciso un oficial herrero que sepa trabajar bien, Larrea 636. v11

Peón de licorería, práctico se necesita, O'Brien 251. v11

Planchadoras muchas se precisan, Paraná 237, de ropa lisa. v12

Peleteras se precisan, Defensa 540. v11

Planchadoras oficialas se precisan, Entre Ríos 1847. v11

Planchadoras oficialas se precisan, Junín 1345. v11

Pechereros, cosedores y preparadores, se precisan, Méjico 4083. v11

Peón español para farmacia, se necesita, Cabildo 2171. v11

Planchadora oficiala se necesita, Iriarte 205, trabajo todo el año. v11

Planchadoras oficialas y medio oficialas se necesitan, Tucumán 1953. v12

Peón competente en trabajos de bodega, se necesita, Reconquista 458. v12

Planchadora medio oficiala y aprendiza, se necesita, Talcahuano 177. v12

Pintores, necesito oficiales con ropa, á las 7, calle Bahía Blanca 277, Floresta.

Preciso medio oficial peluquero por mes, tratar Rioja 449, dpto. 21, de 8 á 10 a. m.

Plomero buen oficial necesito, presentarse con herramientas, Rioja 1294.

Planchadora necesito oficiala y aprendiza, enseño el oficio en dos meses, Moreno 2704.

Peón para ayudar a un pintor, sueldo 35 $ y comida, se precisa, Cangallo 962, con buenos informes.

Planchadora buena oficiala que sepa bien su obligación y media oficiala, se necesitan, Tacuarí 1179. v12

Peones se necesitan acostumbrados á cuidar toros á galpón, ocurrir á las 9a. m., Venezuela 1062.

Planchadora oficiala y medio oficiala adelantada, se precisan, Santa Fe 1481.

Peón español que entienda algo de colchonero y carpintero, se precisa, Rivadavia 2461.

Pintor recuadrador que filetee bien, inútil presentarse si no es competente, Lavalle 922.

Peón de farmacia, se necesita, se prefiere italiano y joven, para el campo, de 8 á 10, Perú 1400, confitería.

Peones electricistas para obras, se necesitan: presentarse hoy de 7 á 7.30 a. m., Libertad 1088.

Pintores oficiales y medio oficiales necesito con ropa, Avenida Quintana 322.

Planchadora medio oficiala o aprendiza adelantada, se necesita, Guemes 3630. v12

Planchadora se necesita una buena oficiala, que sepa bien su obligación, San Juan 744.

Peones para limpieza de cloacas, prácticos se precisan, Humberto I 617. v12

Peón práctico en limpieza de pisos, vidrios y encerados, se precisa, Moreno 1545, de 8 á 10.

Peones prácticos en limpieza y lustrar pisos, se necesitan, Montevideo 962, 3 $ á 4 por día. v12

Pantaloneras se precisan, Bmé. Mitre 742, altos, con muestra, se paga bien. v11

Planchadoras se necesitan para camisas de hombre y una de señora, Montevideo 1032. v11

Plumaceras oficialas y medio oficialas se necesitan, se paga bien, Salta 1023, U. T. 286, B. Orden. v11

Peón práctico para farmacia, se precisa, con recomendación, Santa Fe 1366. v11

OFICIOS DIVERSOS PEDIDOS

Peón para el campo, que sepa leer y escribir, se prefiere español, ocurrir Tacuarí 1262.

Peón para carbonería, de 14 á 15 años, se necesita, Mariano Acosta 298, Floresta, Rivadavia al 8200. v11

Planchadoras medio oficialas adelantadas, se precisan, Viamonte 1358. v11

Pintores oficiales y medio, se necesitan con ropa, de 6.30 á 7.30, Corrientes 1055. v11

Pantaloneras y chalequeras con muestra, preciso, se paga bien, Boedo 776, dep. 20. v12

Planchadora aprendiza o medio oficiala, sacada, con cama, se precisa, Juana Azurduy 2174, Núñez.

Precísase muchacho para servicio de café de 16 á 17 años, buen sueldo, urgente, Salguero 1849, Palermo. v11

Posticera buena oficiala se necesita, con urgencia, A. Decreux y L. Condreau, B. Mitre 988. v11

Precísanse oficiales balanceros dirigirse por carta á R. Pozzoli, Montevideo, Agraciada 846. v12

Planchadoras muy buenas oficialas, se necesitan en la Tintorería París, Cerrito 560. v12

Planchadoras medio oficialas y aprendizas, se necesita urgente, Córdoba 1884. v12

Pintores se precisan oficiales y medio oficiales, Cochabamba 2299, de 6 1/2 á 7 a. m.

Planchadoras oficialas de nuevo para camisas, se precisan, Rigles 1547 (Caballito). v12

Planchadora que sepa lavar y planchar muy bien y componer la ropa para casa de familia, se necesita, Corrientes 1847, para tratar de 10 á 12 de la mañana.

Quintero para estancia se necesita, que sepa bien su trabajo, sueldo 60 $; ocurrir pieza núm. 9, París Hotel, de 8 á 9 a. m.

Se necesita un tupista competente, Venezuela 2073.

Se necesita una aprendiza, Cochabamba 2327.

Se necesitan aprendizas de sombreros, Artes y Oficios 377.

Se necesita un embalador práctico, Florida 118.

Se precisa un peón algo práctico en ferretería, M. de Oca 822.

Se necesitan pompiers sastres, Av. de Mayo 1373.

Se necesita un mozo práctico de mostrador, para café, Garay 2502.

Se necesitan medio oficialas bateras y polleristas, Paraguay 889.

Se precisa medio oficial y aprendiz adelantado, Independencia 1663.

Sastres de señora modelistas se necesitan, B. Mitre 1103. v12

Se necesitan oficialas sastres de hombre, Junín 440. v12

Se precisan oficialas modistas de vestidos, Paso 444, dep. 4. v12

Se necesita un oficial sastre competente, Pasco 138. v12

Se necesitan lustradores de muebles, Deán Funes 440.

Se necesita un sastre planchador para tintorería, Pueyrredón 761.

Se necesitan medio oficiales pintores, Díaz Vélez 984.

Se necesita un muchacho para negocio de sombreros, Belgrano 1562.

Sombrerero armador de imper. se necesita, Humberto 745. v12

Se necesitan oficial y medio sastres, Rivadavia 3027.

Se necesitan muchachos para repartir avisos, Hornos 328. v12

Se necesita 1 aprendiz adelantado sastre, Pavón 2569.

Se necesitan carameleros, Tarija 3764. v12

Se necesita un muchacho para despacho de bebidas, Lima 1757.

Se necesita una aparadora de calzado, Bogotá 3184, Flores. v12

Se necesita un muchacho español para peón, Constitución 2592.

Se precisa una buena chalequera, Andes 284.

Se necesitan oficialas bateras, Viamonte 1513. v12

Se necesitan aprendizas corseteras, Victoria 685. v12

Se necesitan oficiales albañiles, Bulnes y Cabello.

Señorita vendedora se necesita para la Papelería Moen, Cangallo 585.

Se necesita una buena oficiala planchadora, Reconquista 462. v11

Se necesita un oficial sastre, Victoria 2550, y medio oficial. v11

Se precisa oficial y medio oficial sastre, Canning 1681. v11

Se necesita oficiala de sacos para señora, Lavalle 2174. v12

Se necesita oficial gasista, Rivadavia 8112. v11

Se necesita aprendiza modista de vestidos, Charcas 842. v11

Se necesitan medio oficialas sastre de señora, Lavalle 1676. v11

Se necesita un oficial sastre, Paseo de Julio 976. v11

Se necesita señorita que sepa coser á máquina, Córdoba 2589. v11

Se precisa una medio oficiala posticera, Sarmiento 821, 2o. piso. v11

Se necesita lavandera planchadora por día, Brasil 1318. v11

Se necesita aprendiza modista de vestidos, Juncal 3110. v11

Se precisan oficialas y aprendizas para bolsas de papel, Azara 704. v11

Soldadores se precisan para coronas fúnebres, Constitución 3235. v11

Se necesita una oficiala o medio oficiala costurera, Victoria 2357. v12

Se precisan aprendizas y oficialas modistas, Libertad 1143, izquierda. v12

Se necesita un joven de 15 á 16 años, para café, Olavarría 458, Boca. v11

Se necesita dependiente de almacén, práctico, Avenida Vernet 202. v11

Sastre se necesita aprendiz, se da buen sueldo, Lima 245, piso 1o. v11

Se necesita medio oficiala y una aprendiza de modista, Suipacha 909. v12

Se precisa oficial carpintero competente, Junín 1064, de 4 á 6 p. m. v15

Se necesita modista oficiala y armadora de vestidos, Lavalle 1488. v12

Se precisa muchacho de 14 años, con bicicleta, Bdo. de Irigoyen 1565. v12

Se necesitan oficiales de acolchados, Sáenz Peña 684, antes Loria v12

Se precisan oficiales sastres y costureras de pantalones, Avenida de Mayo 1180.

Sastre oficial para todo, con muestra, se precisa, Maipú 149, de 10 á 11 a. m.

Se necesitan medio oficiales de vestidos de señora y aprendices adelantados, Rivadavia 969, dep. 1. v12

Se necesitan muchachas de 14 á 16 años, para pegar etiquetas y lavar botellas, Paso 266.

Se necesitan aparadoras para calzado de señora fino, Independencia 2272.

Se necesita muchacho para repartir carne y peón para limpieza de mercado, Venezuela 1525/50.

Señorita joven hablando inglés para la venta, se precisa, mercería Alemana, B. Mitre 647. v12

Se precisa un pastelero que sepa hacer medias lunas, Corrientes 1173.

Se necesitan buenas preparadoras de sombreros, Marie y Marcelle, Florida 648.

Se necesitan buenas oficialas de vestidos, casa Marie y Marcelle, Florida 648.

Se precisan planchadoras y sastres, tintorería La Europea, Corrientes 3719. v12

Se necesita muchacho de 12 á 15 años, que sepa leer, para casa mayorista; dirigirse Defensa 856.

Se desea encontrar un repartidor de masas, por su cuenta, Belgrano 2563. v12

Se necesitan medios oficiales herreros, de obra y cocinas, San Eduardo 678, Caballito. v12

Se necesitan oficiala y aprendiza modista de vestidos, Carlos Calvo 1318. v12

Se precisan aprendizas, medio oficialas y maquinistas corseteras, tratar B. Mitre 2371. v12

Se necesitan oficiales, medio oficiales y aprendices sastres, B. Mitre 1323, 1er. piso.

Se precisa aprendiza modista de vestidos, calle Rivadavia 1415, departamento 3o.

Se necesitan aprendices adelantados y aprendices grabadores, Paraná 237. v12

Se necesita oficial peluquero competente, con comida, Pichincha 276.

Se necesita oficial competente, para muebles macizos, Viel 637, Caballito. v12

Se precisa un muchacho de 14 á 15 años, que sepa trabajar de camas de hierro, Chile 1576.

Se necesitan costureras de registros con recomendación, para sacos y guardapolvos, Defensa 878. v12

OFICIOS DIVERSOS PEDIDOS

Se necesita en Corrientes 3250 una buena oficiala para estilo sastre y fantasía.

Señoritas prácticas para fábrica de caramelos se necesitan; trabajo por su cuenta, Arguaras 32.

Se necesita hombre que sepa ordeñar, para el campo; por carta á casilla de correo 342. v12

Se necesitan oficialas, medio oficialas y aprendizas modistas, Pasaje La Piedad 4, dep. 4. v12

Se necesita un muchacho de 14 á 15 años, que sepa andar en bicicleta, Corrientes 617.

Se necesita oficial herrador competente, Perdriel 755, Barracas al Norte.

Se necesita medio oficiala batera y aprendiza adelantada y aprendiza modista de vestidos, Bermejo 353.

Se necesita muchacho para aprendiz grabador de mañana solamente, B. Mitre 829, piso 3o. v12

Se precisa una buena primera de vestidos, Florida 586, casa Laurendet. v12

Se necesita dependiente de almacén, práctico y con recomendaciones de 15 á 20 años, Bogotá 3102, Flores. v12

Se necesitan oficiales y pompiers muy buenos, oficiales con muestra, Esmeralda 412, esquina Corrientes. v12

Se necesita repartidor panadero, con recomendaciones, Nasca 580, Flores. v12

Se necesitan dos carpinteros para fábrica de carros y peón de patios, Maza 1954. v11

Se necesita un muchacho de 14 á 16 años, para despacho de bebidas, Pedro Mendoza 1155, Boca. v11

Se necesitan dos medio oficiales muebleros y dos medio oficiales lustradores, Yatay 462. v12

Se necesita un peón repartidor para carnicería, Cabildo 1500, Belgrano. v11

Se necesitan buenas oficialas para confecciones para señora, Turri, Cangallo 4248. v11

Se necesita oficial peluquero que sea competente, sueldo 45 á 50 $ y comida, Bompland 1447. v11

Se necesitan corredores para maderas en general, Uriarte esquina San Salvador. v12

Se necesitan planchadoras en la casa Sta. Felicitas, Pinzón 1280, buen sueldo y comida. v11

Se necesita un oficial carpintero, competente, Piedras 1423, y Alvarez Thomas. v12

Señoritas que deseen aprender á trabajar plumas de avestruz, se necesitan, ganarán enseguida, Callao 689. v12

Señoritas para trabajo de escritorio se necesitan, contestar por carta solamente, indicando sueldo que pretende á C. C. C., B. Mitre 2740.

Señoras y señoritas, aprovechen el tiempo aprendiendo el oficio de modista de vestidos, sombreros y lencería, se enseña en 3 meses, Charcas 4685. v16

Se necesita letrista que sea competente, dirigirse á C. A. T. E., taller del departamento de pruebas, P. de Julio esquina Montevideo. v12

Se necesita vendedor de experiencia, práctico en el calzado, de buena presencia y referencias, Florida 164.—Walk-Over Shoe Co.

Se necesita oficial albañil en la empresa limpiadora de cloacas domiciliarias denominada la 2a. Unión, Belgrano 2256.

Se necesita cobrador y corredor con garantía en la empresa de cloacas domiciliarias denominada la 2a. Unión, Belgrano 2256.

Se necesita una empleada competente para escribir con máquina Underwood. Inútil presentarse personalmente, por carta, Talcahuano 550.

Se necesita medio oficial zapatero, Cabildo 4403, con buen sueldo, y que sea práctico en calzado clavado, Saavedra. v11

Se necesitan oficiales competentes en colocación de cielos rasos metálicos, tratar José María Moreno 757, de 7 á 9 a. m. y de 6 á 8 p. m. v12

Se necesita joven de 16 á 18 años para trabajo de escritorio y que sepa escribir á máquina, referencias y ofertas á casilla de correo 1445, ciudad. v12

Seis planchadoras de tintorería se necesitan en la Tintorería París, sueldo $ 3.50 diarios; inútil presentarse si no son competentes, Cerrito 560. v12

Se necesita un peón para el campo, con recomendación, sueldo 25 $ por mes, casa y comida, tratar Charcas 1051, de 9 á 11 de la mañana. v12

Se precisa oficial herrador de caballos, inútil presentarse si no es competente, dirigirse al pueblo San Martín, herrería La Nacional. v11

Señorita para empleada de escritorio que tenga buena letra y práctica se necesita, dirigirse á Señorita, poste restante del correo. v11

Señorita sola é independiente, que sepa de modista ó costura, se necesita, se da pieza y comer en familia, podrá trabajar por su cuenta, por carta á Sr. C. D., Maipú 450. v11

Se precisa peón de confianza que sepa manejar carro corto, sueldo con pensión, inútil presentarse sin buenas recomendaciones, 8 á 1 p. m., 1953 Directorio, Flores.

Se necesita un escribiente á máquina perfecto y de mucha práctica para taquigrafía, se pide buenas referencias. Inútil presentarse si no reune condiciones, casilla de correo 920. v12

Talabartero cosedor medio oficial necesito, Frencl 3167. v12

Timbradores oficiales se precisan, taller de timbrados, Bolívar 650.

Talabartero pecherero de carro preciso, Bermejo 367. v12

Tintorero limpiador se necesita, Moreno 1717. v12

Talabartero oficial de carros, competente, se necesita, Chiclana 3687. v11

Trabajo a domicilio ofrecemos. Pedir franqueando contestación, Florida 668.—Greco. v12

Tallista medio oficial y aprendiz adelantado, se precisa, Constitución 3635. v11

Talabarteros cosedores y preparadores en pecheras, se precisan, Méjico 4083. v11

Torneros en madera, aprendices adelantados se necesitan, Méjico 4153. v12

Tapicero, oficial y medio oficial para muebles, se necesitan, Thames 2016.

Tipógrafos medio oficiales, se necesitan, Tucumán 430, esquina Almirante Brown, Boca.

Tipógrafo medio oficial y ponepliegos para minerva, se necesita, Tucumán 1503.

Un joven que sepa bien escribir con la máquina se necesita, Sarmiento 1039.

Una joven para modelo de pintor, se precisa, Chacabuco 1010, 2o. piso, dpto. C., para tratar de 4 á 5 p. m. v12

Vendedora de confecciones, práctica, preciso, Maipú 556.

Vendedor muy práctico en tapicería, se necesita, Cangallo 571.

Vendedoras prácticas para la venta de confecciones y lencería, se precisan, A la Samaritaine, Suipacha 346.

Vendedora aprendiza se necesita para sombreros de señoras, B. de Irigoyen 452.

Vendedora 1a. y una 2a., prácticas en la venta de sombreros para señoras, se precisan, Maipú 556. v11

Yesero por un tanto necesito, Avenida Quintana 322. v12

Zapatero oficial composturero, se precisa, Pasco 596.

Zapateros desformadores se necesitan, Canning 780.

Zapateros, buenos taqueros, preciso, Maza 1130.

Zapateros de señora, niña y varón, se necesitan, B. de Irigoyen 1307. v12

Zapatero de paño y prunela se necesita, Venezuela 3320. v12

Zapateros de señora se precisan, se paga bien, Canning 780.

Zapateros se precisan, taquero, fábrica, Sarmiento 4264. v12

Zapateros, armador se precisa, Mármol 347.

Zapateros sueleros Luis XV, se necesitan, Cangallo 2512.

Zapatero desformador de señora práctico se necesita, B. Mitre 1969. v11

Zapateros de escarpín de criatura se necesitan, Yapeyú 563.

Zapatero de hombre, se precisa con muestra, Defensa 891. v12

Zapatero para nuevo y composturas, se precisa, Chile 1592.

Zapateros oficiales y medio se precisan, Boedo 1719. v11

Zapateros de hombre preciso 5, 1 $ par y gastos, Colombres 887. v11

Zapateros de prunela se precisan 10, Venezuela 4100. v12

Zuequeros se precisan, Díaz Vélez 783. v12

Zapateros armadores de hombre, se precisan, Santa Fe 1590. v11

Zapatero preciso, California 303, Boca. v11

Zapatero que sepa lustrar, se precisa, Victoria 466. v11

Zapateros oficiales de prunela se necesitan, Belgrano 3769. v11

Zapatero para la campaña se necesita, Lima 1010. v11

Zapateros necesito buenos oficiales de hombre, cosido á mano, se paga buenos precios y otro para composturas, Bustamante 2123. v12

OFICIOS DIVERSOS PEDIDOS

Zapatero de clavado de madera y bronce se precisa, Paseo de Julio 992.

Zapateros para niña y señora, de cosido, se necesitan, Anchorena 573. v11

Zapatero oficial bueno para todo trabajo, preciso, Melo 293 y Andes. v11

Zapatero necesito oficial de cosido á mano y máquina, Rioja 1947. v11

Zapateros de todas clases y escarpinistas, se precisan, Venezuela 1133. v12

Zapateros taqueros y desformadores, se necesitan, G. Urquiza 489. v12

Zapateros se precisan 2 de varón 2 de hombre, clavado al taller ó afuera Rivadavia 3638.

Zapateros oficiales cosido a mano y un composturero, se necesitan, Necochea 1275, Boca. v12

Zapateros se precisan armadores de hombre y señora fino, Cevallos 851.

Zapatero oficial preciso, que entienda bien de composturas, Suipacha 643.

Zapateros señora, clavado, preciso 10 oficiales, criatura, escarpín, Liniers 222.

Zapateros necesito desformadores para calzado de señora, Constitución 3581. v12

Zapateros se precisan, hombre, señora, niña y varón, de clavado, se paga bien, Boedo 451. v12

Zapateros, dos oficiales buenos de hombre, se necesitan, cosido á mano Corrientes 1515.

Zapatero necesito para composturas y nuevo, Méndez de Andés 1126, Caballito.

Zapatero aprendiz adelantado necesito, y un muchacho, Santa Fe 2621. v12

Zapateros oficiales de señora y niña, clavado y hombre, cosido y clavado, se precisan, Tapeyú 432. v12

Zapatero maquinista para poner tacos y alambrar, competente, se precisa, Salta 2067. v12

Zapatero oficial o medio oficial se necesita, buen sueldo, Talcahuano 196, Banfield, F. C. Sud. v12

Zapatero medio oficial ó aprendiz adelantado se necesita, Escribano 137. v12

Zapatero se precisa, Luca 1681, que entienda de hombre, clavado y compostura, se paga bien y comida por mes. v11

Zapateros oficiales de clavado para hombre, se necesitan, Rivadavia 4339. v11

Zapateros oficiales de clavado, hombre, señora, varón y niña, necesito, Brasil 1359. v11

Zapateros niña clavado y criatura, escarpín preciso, Av. La Plata 1073. v12

Zapatero oficial se precisa en Villa Lynch, una cuadra de la estación, Zapatería La Rosita. v11

Zapatero muchacho que sepa algo de compostura y lustrar, se precisa, Lima 1215. v11

Zapateros armadores y desformadores para rueda de clavado de hombre se necesitan, B. de Irigoyen 1169, se paga bien. v12

Zapateros necesito 2 oficiales, composturero competentes, se da casa y comida, buen sueldo, B. Marelli, estación Olivos, F. C. C. A. v12

Zapatero medio oficial que entienda de cosido á mano y compostura preciso, se le da sueldo y comida, prefiero español, Pujol 1177, zapatería. v12

Zapateros, se necesitan buenos operarios para máquinas de fijar suelas, clavar tacos, desvirar lisas, lijar tacos, y pasar lisas, en Los Vascos, calle Padilla 1050. v12

OFICIOS DIVERSOS OFRECIDOS

Albañil constructor, se ofrece, con andamios; escribir Olavarría 1361.

Aprendiz peluquero adelantado, se ofrece, Bulnes 1492.

Albañil hace casas a precio muy económico, Juan Calabró, Beauchef 1559. v12

Albañil oficial competente, con certificados, se ofrece, San Eduardo 261 J. P. B. v12

Albañil competente se ofrece, refacciones y trabajos por tanto, Pérez, Pozos 714. v11

Albañil contratista se ofrece con andamio, Francisco Bucchiari, Rocha 513. v12

Albañil, construye cercos, veredas y revoques en ordenanza, á plazos; A. M. Fernández, Caseros 2616. v15

Albañil constructor se ofrece para cualquier trabajo del ramo, refacciones chicas y grandes, Moreno 1361. v11

Albañil se ofrece para revoques, refacciones y hacer casitas, Caxaraville 4233 (Floresta), se atiende hasta el 15 de Mayo. v11

Aprendiz para dependiente de almacén ó fiambrería, se ofrece, dirigirse por carta á José Guevara, H. Irigoyen 955.

Albañil con andamios, construcciones, refacciones, por contrata; dirigirse á M. P. Pontes, Pedernera 542, Flores. v15

Aspiro ocupación en escritorio, á partir de la 1.30 p. m., conozco perfectamente francés, y castellano, cálculos, amplias nociones de contabilidad, V. Haydn Lima 668. v14

Avicultor, teórico que ha trabajado en el oficio 4 años en Italia, dos en Buffalo y 21 en este país, actualmente director-técnico de uno de los mejores criaderos de la República que sabe el oficio á perfección con muy buenas recomendaciones, que comprende toda clase de incubadoras y los adelantos más modernos de avicultura, cría de conejos, cerdos, avejas y conservación perfecta de los huevos, pide colocación en un criadero de primer orden ó con señor que disponga de elementos para criar 25.000 aves al año. Dirigirse á F. A. Triay, Bolívar 126, altos capital. v12

Buena planchadora se ofrece para planchar en su casa, precios reducidos, San Martín 621. v11

Chauffeur francés de edad y casado, se ofrece, Billinghurst 2246. v12

Costurera y pantalonera ofrécese, tratar Paraguay 777.

Cochabamba 1759, se ofrecen dos muchachas para pantaloneras. v11

Cortador sastre o ayudante, se ofrece, Castro Barros 88. v12

Capataz de albañiles se ofrece por carta ó personalmente, Ecuador 323. v16

Carpintero colocador y composturas se ofrece, Membrillar 83. v12

Cochero se ofrece para casa particular ó doctor, tiene buena ropa y buenos informes, Gazcón 381. v14

Carpintero de obra blanca con herramientas, se ofrece, Yerbal 1177, Caballito.

Chauffeur con libreta y certificados, se ofrece para el campo ó ciudad, S. del Estero 1821.

Costurera de ropa blanca y otros quehaceres, señora formal, recomendada, ofrécese, Florida 668, encargado.

Confitero, pastelero con 20 años de práctica, se ofrece para dentro ó fuera de la ciudad, Viamonte 930. v12

Chauffeur alemán mecánico, desea trabajo para el campo, Victoria 1220 Pablo Horning.

Carpintero de coche se ofrece, competente de caja ó ruedas, español, Rivadavia 3138. v12

Cobrador activo, con buenas referencias y garantías en efectivo se ofrece, Constitución 3236. v12

Cobrador de casa mayorista se ofrece para pequeña cobranza, escribir á M. C., Uruguay 115. v12

Carpinteros se ofrecen dos hermanos para obra blanca ó instalaciones, por su cuenta, Méjico 1999. v11

Cobrador joven con garantías y certificado, se ofrece, dirigirse á H. C., Cerviño 735. v11

Chauffeur italiano, hombre formal, con libreta se ofrece sin pretensiones, Potosí 4431. — Poli.

Carpintero se ofrece para instalaciones, galpones y refacciones, Junín 546, Singer. v11

Cortador sastre competente, recién venido, se ofrece para ciudad; dirigirse por carta, Humberto I 1750. v11

Chauffeur ayudante japonés, se ofrece, sabe teoría y algo de manejo automóvil, Santa Rosalía 259. v11

Chauffeur con libreta recomendado, soltero, de 32 años se ofrece, Saavedra 969, E. G. v12

Carpintero competente, se ofrece, con banco y herramientas, entiende de planos, C. Salvadores 950. v11

Capataz albañiles ofrécese detallista plano, con certificado, habla inglés, P. R., Malabia 180. v11

Copias a máquina, a precios módicos, por copista competente, Maipú 341. v12

Chauffeur competente en cualquier máquina se ofrece con buenos informes, Bulnes 1234. v15

Cortador sastre se ofrece, certificados de importantes casas; dirigirse Sgo. del Estero 387, Juan B. Biasi. v12

Cortador y dependiente de sastrería, español recién llegado, se ofrece, dirigirse á M. Blasco, Cerrito 437, hotel. v12

Chauffeur se ofrece para casa particular, buenas recomendaciones, libreta, persona seria y formal, Córdoba 2602. v12

OFICIOS DIVERSOS OFRECIDOS

Carpintero medio oficial adelantado, ganará 1.50 á 2 pesos, comida y pieza, se precisa, Méjico 986, de 7 á 10 a. m.

Chauffeur hombre formal se ofrece de 3 años de práctica, con buenas referencias, dirigirse V. Di Lisile, Juncal 2882.

Capataz para estancia o cabaña se ofrece muy práctico en ganadería y cereales, va á prueba, dirigirse á F. C., Pueyrredón 128. v11

Cobrador de buena presencia con certificados de años y con garantía se ofrece para sociedad ó cualquier cobranza, S. Ch., B. de Irigoyen 1530. v12

Chauffeur mecánico francés, se ofrece para el campo, con certificados; dirigirse á Mauricio, de 11 á 1 ó escribir Libertad 791.

Cochero particular, se ofrece, con buenas recomendaciones de su conducta, dirigirse por carta, C. H. Zapata 293, Belgrano. v11

Carpintero galponista y obra blanca, competente, se ofrece, por contrata, precios baratos, ciudad ó campaña, Bella Vista, F. C. P., Narciso García. v12

Chauffeur mecánico se ofrece, sin libreta, ha trabajado de mecánico antes, sabiendo el manejo, para casa particular ó acompañar á señores por carta ó personalmente B. Mitre 1031.

Chauffeur italiano, posee alemán y francés, patentado, persona formal é instruida, con referencias inmejorables, se ofrece, prefiere el campo, Aldrovani, Venezuela 2723.

Cuidador de obras en construcción, casas ó quintas, se ofrece, persona seria, de toda confianza, con buenas referencias, dirigirse á H. P. A., Villa del Parque, Campana 3230. v11

Carpintero competente desea tomar por contrato pisos, puertas, galpones, casillas, etc., en la ciudad ó pueblos cercanos, Montevideo 1326, ciudad, R. T. Vázquez. v11

Dependiente de almacén se ofrece con recomendación, Boedo 143.

Doy 50 $ a quien me facilite empleo, por carta á J. G., San Juan 1062.

Dependiente para almacén se ofrece, San Juan 2449. v12

Dependiente de almacén práctico ciudad y campaña, se ofrece, Santa María 639. v12

Dependiente práctico para el ramo de almacén, se ofrece, de 17 años de edad, Méjico 1643, pieza 29.

Dependientes de almacén prácticos con buenas recomendaciones se ofrecen dos; Independencia 1933.

Dependiente práctico en comestibles y bebidas, persona muy formal, se ofrece; dirigirse Santa Fe 1776, G. J. v12

Dependiente de almacén se ofrece, práctico para la campaña, ó ciudad con buenos informes, por carta ó personalmente, Camarones 3500 á A. T. v12

Dependiente de almacén y tienda, se ofrece, con certificados, para casa mayorista, por carta, Arturo Martinetti, Zárate 297, Boca. v12

Dependiente de tienda, práctico para ciudad ó campaña se ofrece; es también cortador sastre, dirigirse por carta á M. M., Venezuela 766. v11

Dependiente y vidrierista de zapatería, práctico y competente se ofrece con buenas referencias, por carta ó personalmente á A. Siati, calle 42 núm. 476, La Plata (F. C. S.) v11

Dependiente de almacén se ofrece con buenas recomendaciones para campaña ó ciudad, práctico, por carta ó personalmente, Bella Vista 1810, zapatería. v12

Escultor decorador se ofrece para taller, Corrientes 477. v11

Electricista hace instalaciones y traslados baratísimo, Medrano 844. v11

Enfermero diplomado con buenas recomendaciones, se ofrece para el campo ó ciudad, Mansilla 986, J. B. v11

Enfermera recibida en el Hospital Rivadavia se ofrece para señoras y niños, Colombres 48. v12

Encuadernador práctico en todo trabajo, se ofrece, ciudad ó interior, A. Navas, Defensa 1143. v12

Empleado joven para escritorio se ofrece, referencias á satisfacción, dirigirse por carta á A. R., Junta 1934, Flores.

Empleado práctico en trabajos de estancia desearía empleo de 8 á 11 a. m., por carta, R. Rey, Pozos 1916. v12

Empleado que tiene conocimientos generales, además conoce colonias y estancia, iría á cualquier gobernación, casado, por carta B. Mitre 1549, H. A. C.

Escribiente para establecimiento de campo, se ofrece, referencias á satisfacción, dirigirse por carta á A. B. Junta 1934, Flores.

Ex empleado F. C. Sud, se ofrece como encargado ó ayudante expedición ú otro trabajo; cartas á J. G., Brasil 943, portería.

Electricista mecánico competente ramo motores á nafta, vapor é instalaciones para la capital y campaña, Córdoba 838.

Empleado competente en dirección trabajo y oficina, se ofrece para empresa constructora, por carta á G. G., San Eduardo 3067.

Empleado joven, se ofrece como auxiliar de oficina, conoce dactilografía, redacción, etc. Dirigirse á E. A. E. Poste Restante. v12

Empleado joven, con buenas recomendaciones y garantía y muy práctico en procedimientos administrativos y judiciales, se ofrece, por carta á I. M., Brasil 2460. v11

En pocos días enseño fabricación quesos Brie Camembert, Straquini, Suizo, Goya Mantecoso, etc., etc. Competencia absoluta en instalaciones de cremería y quesería, por carta ó personalmente á L. J., Bella Vista 75.

Foguista maquinista con certificados, se ofrece, Bulnes 1463. v11

Foguista conductor de máquinas, se ofrece á cualquier clase de motores á vapor, Colorado 98, Boca. v11

Gratis por una semana acepto direcciones danzas modernas, por Bal Tabarín ó sala de baile, doble bostón, craquette, etc., escribir á L. V., Ecuador 555.

Herrador competente se ofrece, Balcarce 188, escritorio 6.

Herrero fraguador de obra, se ofrece, Cochabamba 3408. v12

Hojalatero y soldador á oxígeno, se ofrece, Alsina 1569. v12

Hombre formal se ofrece, con recomendaciones, para sereno ó mozo cuartos ó cocina sencilla, Lima 1256.

Hombre formal se ofrece para avicultura, con 27 años de práctica en el ramo, entiende de cocina con certificado, Independencia 3841. v11

Hombre de 50 años se ofrece para cualquier trabajo liviano, con recomendaciones de garantía y honradez, entiende algo de jardinero, por carta á Luis G., Pavón 2555. v11

Hombre de 30 años, instruido y serio con referencias de primer orden, se ofrece para celador, capataz ó algún otro cargo decente y de confianza sin pretensiones, dirigirse á L. Regidor, Deán Funes 368, altos. v11

Hombre formal se ofrece para trabajos de albañilería, arrendatario de casas, remendar y hacer revoques nuevos, veredas y colocar mosaicos, hacer cercos de pared y pared medianera, y otros trabajos del ramo, también aceptaría de capataz de cuarrilla para desmonte de calles, dirigirse á J. R., Directorio 2888. v12

Jardinero se ofrece, sabe trabajar bien é injertar, Peña 460. v12

Joven japonés se ofrece medio oficial carpintero, Paseo Colón 1438. v12

Jardinero danés, competente se ofrece, casilla correo 1189, R. B. v12

Joven práctico para escritorio, se ofrece, sin pretensiones, escribir á A. R., Alsina 1800.

Joven español de 33 años de edad, aprendiz cerrajero de obra, con un poco de práctica, se ofrece, Cerrito 582.

Joven de 30 años se ofrece para andar en triciclo ó bicicleta, B. S., Montes de Oca 2169.

Joven de 18 años, práctico para dependiente de casa mayorista ó escritorio, se ofrece, escribir á V. P., Fraga 1443.

Joven español se ofrece para taller mecánico, Montes de Oca 9, al fondo, E. A.

Jardinero para formar parques y cuidar jardines en la capital se ofrece por día ó por un tanto, Venezuela 4287.

Joven serio desea empleo escritorio, escribe á máquina, práctico correspondencia, Z., Méjico 143. v12

Joven para cualquier empleo de campaña se ofrece, por carta A. C., Cangallo 1301.

Joven español serio, de 17 años, desea trabajar en escritorio, con práctica, escribir á S. Blanco, Moreno 1740. v12

Joven afilador mecánico, competente, con certificado, se ofrece, San Juan 1085.

Joven se ofrece con muy buena letra para escritorio ó comercio, Solís 1151.

Jardinero español se ofrece con buenas recomendaciones, práctico en quinta y parque, Cevallos 131.

Joven estudiante de 4o. año desea empleo, de tarde en casa de comercio. —J. P., Cochabamba 2664. v12

Joven práctico para escritorio, que sabe escribir á máquina se ofrece, dirigirse á M. T., San Pedrito 1057. v12

Joven para escritorio se ofrece tratar por carta á A. T. C., Velazco No. 378. v11

Jovencito de 14 años, ofrécese para escritorio ó casa de negocio, tratar con los padres, Luis Díaz 124. v11

OFICIOS DIVERSOS OFRECIDOS

Joven [illegible] locarse [illegible] dirigirse Billinghurst [illegible]

Joven de [illegible] escritorio [illegible] dad; escribir á A. P., [illegible]

Jardinero con [illegible] ofrece para [illegible] dad ó pueblo cercano, [illegible]

Joven japonés se ofrece [illegible] peón jardinero ó [illegible] bajo, Paseo Colón 1438.

Joven que dispone de [illegible] ofrece para escritorio ó [illegible] French 3147, A. C.

Joven se ofrece que [illegible] algo de teneduría [illegible] casa de comercio, C. C., Humberto [illegible]

Jardinero quintero, [illegible] tico, con recomendaciones, [illegible] Bella Vista F. C. P., [illegible]

Joven español, recién venido, [illegible] práctico en contabilidad [illegible] sea colocarse, Sarmiento 1531, [illegible]

Jovencito recién salido del Colegio Normal se ofrece para [illegible] rio, cartas á J. C., Culpina [illegible]

Joven español de 24 años, [illegible] na letra y conducta, se ofrece [illegible] cualquier trabajo, ciudad ó campaña, [illegible] no 942.

Joven de 21 años, se ofrece para casa de negocio, con buenos [illegible] práctico para empaquetador ó otro [illegible] L. G., Uruguay 673.

Joven de 24 años se ofrece para guardar automóvil y otros quehaceres análogos, sin pretensiones, dirigirse por carta ó personalmente á Sarmiento [illegible]

Joven que habla francés, italiano y castellano, leer y escribir, se ofrece para peón de obras ó de fábrica, tratar Malabia 1473.

Joven de 27 años, español, se ofrece para peón de casa mayorista ó otro cualquier trabajo, sabe el francés, Corrientes 1782.

Joven español se ofrece para escribiente ú ordenanza de escritorio, sabe máquina y francés, P. Clavero, Victoria 615. v12

Joven con garantía efectiva de 3.000 $, desearía cualquier puesto decente, con buenas recomendaciones, dirigirse J. A., Corrientes 1782. v12

Jardinero italiano, con buenas recomendaciones, se ofrece, por carta ó personalmente, Nicolás Spinelli, Martínez F. C. C. A. v12

Jovencito de 15 años, recomendado, para cadete de casa mayorista ó escritorio, sabe escribir á máquina, se ofrece, señor Blak, Bolivia 951. v11

Joven de 17 años, se ofrece con nociones de 2o. año, Escuela S. de Comercio, en escritorio durante las horas de la tarde, F. G., D. Funes 1028. v12

Joven activo y serio, se ofrece para comisiones de carácter reservado. Por carta solamente á A. S., Pinzón 240, Boca. v12

Joven español de 18 años se ofrece para escritorio ó casa de comercio, 4 años de práctica y con buenos certificados, Urbano Méndez, Victoria 3182. v11

Joven con buena letra y ortografía, se ofrece para escritorio ó análogo, por medio día, por carta á E. C., C. Pellegrini 456. v12

Joven español que dispone de 8 á 4 p. m., se ofrece para trabajos de escritorio, por carta á M. Santamaría, Humberto I 2811. v11

Jardinero italiano soltero, se ofrece, casa particular, para la ciudad ó alrededor, dirigirse por carta ó personalmente, Honduras 67. v11

Joven de 18 años que dispone de 1 á 5 de la tarde se ofrece para escritorio, cobrador ó cosa análoga, con buenos informes, P. Martínez, Varela 382. v11

Joven español práctico en restaurant, hoteles y cafés se ofrece como adicionista, cajero ó fichero, para la ciudad ó campaña, dirigirse E. R. M., poste restante. v12

Joven formal, poseyendo teneduría de libros y práctica en máquina de escribir, se ofrece sin pretensiones, dirigirse personalmente ó por carta á José Gómez, Canning 1338. v11

Joven español de 27 años de edad, se ofrece para quinta ó jardín, muy práctico en arbolado, ingerto y algo de huerta, dirigirse Laprida y Juncal 2816, [illegible] Herero. v11

Joven estudiante se ofrece para oficina, sea de mañana ó de tarde, sin pretensiones, Av. de Mayo 711, escritorio 11, por carta ó personalmente de 1 á 3 p. m. v11

Joven español conociendo perfectamente francés, italiano, [illegible] ramo de ferretería, material eléctrico, se ofrece, módicas pretensiones, dirigirse por carta á B. J., Paro 281. v11

Joven argentino, con nociones de contabilidad, inglés, máquina de escribir y conociendo bien cálculo, se ofrece para ayudante de escritorio; dirigirse á Ramón Vallejos, Humberto I 2561. v11

Jardinero capataz, genovés, con corta familia, práctico en legumbres y refacciones de jardines y parques, con recomendaciones y buenos informes, se ofrece, dirigirse á Righetti, Loria 864, Lomas de Zamora. v12

Joven español, recién venido, apto para cualquier trabajo de escritorio, con pocas pretensiones y buenos informes, desea colocación para la capital ó la campaña. Dirigirse por carta á Gregorio, Rincón 283, ciudad. v11

Joven argentino, serio, de 22 años, con muy buenas recomendaciones y garantías, desea un empleo decente en casa de comercio ó casa particular, dirigirse por carta ó personalmente á E. B. P., Balgorria 87. v12

Jardinero paisajista se ofrece para la creación de parques y avenidas, también para cuidar jardines, con buenas referencias y responsabilidad, pidan planos y presupuestos, dirigirse á F. G., Pueyrredón 136. v11

Jardinero alemán soltero, muy práctico en todos los ramos de su oficio y con buenos certificados de casas conocidas, desea emplearse con preferencia para Rosario, dirigirse á C. S. Jardinero, semillería alemana, Victoria 1445, capital. v11

Lustro pisos, sillas cuero, muy barato, Ortiz, Sadi Carnot 60. v14

Lustro, compongo muebles muy barato á domicilio, Santoyanni, Chile 2808. v14

Limpiadores enceradores vascos, prácticos, económicos, se ofrecen, Longarte, B. Mitre 1786. v12

Lustro y compongo muebles á domicilio, á precios baratos, Brasil 2682, J. Vila. v12

Lustro y compongo muebles á domicilio, sumamente barato, Freda, Arenales 30. v20

Lustro, compongo muebles, barato, dejo como nuevo, F. G., Falcón 1635. v12

Linotipista joven, algo práctico, que dispone de varias horas, se ofrece, French 3147, A. C. v12

Lustrador competente se ofrece para toda clase de muebles y pianos; por carta á M. S., Humberto I 3716. v12

Lustrador de pianos y composiciones para casa de familia, se ofrece, Muñoz, Cochabamba 1366. v12

Lustro y encero pisos, parquets y escaleras, limpio casas, baratísimo, trabajos lujosos, Santa Fe 1754, La Razón, U. Telef. 753, Juncal. v15

Lustro y arreglo pianos, muebles, etc., gran lujo, barato, todo garantido, con toda confianza, á L. Enriquez, San José 1460. v14

Muchacho se ofrece para almacén, Estados Unidos 381. v11

Muchacho se ofrece práctico en panadería, Moreno 1157, pieza 48. v12

Muchacho español ofrécese para ferretería, recomendado, B. Mitre 3356. v12

Muchacho para todo trabajo, se ofrece, con práctica de almacén, sabe escribir, Chile 484.

Muchacho se ofrece para almacén ó café ó cualquier casa de negocio, Medrano 835. v12

Mecánico práctico en motores á nafta y en automóviles, se ofrece, Florida 336.

Medio oficial de cemento armado se ofrece, Humberto I 1267, pieza 29.

Maquinista ajustador competente, se ofrece para desgranadora de maíz, A. P., 3039 Caseros. v12

Muchacho se ofrece para dependiente de panadería ó para otro trabajo cualquiera, Córdoba 1454.

Muchacho se ofrece de 13 años para almacén, algo práctico ó casa de negocio, Independencia 1935.

Muchacho de 16 años se ofrece para casa de negocio, es práctico en almacén, E. Vázquez, Independencia 1935.

Mocito de almacén práctico, con buenos informes, se ofrece, sueldo 30 $, 16 años, España 1299, Barracas. v11

Muchacho de 16 años, práctico de almacén y formal, se ofrece, Humberto I 1640. v11

Mozo práctico de almacén, se ofrece, Juramento 4980, Villa Urquiza; dirigirse por carta. v11

Medio oficial carpintero se ofrece, ciudad ó campaña; tratar por carta, L. A., Paraguay 965. v11

Muchacho recién venido, de 16 años, se ofrece, sabe leer y escribir, Caballito, Arengreen 889. v11

Muchacho español de 15 años se ofrece para todo trabajo á almacén, Bolívar 866, pieza 11. v12

Muchacho español de 17 años, recién venido, se ofrece para cualquier ramo de comercio, por carta ó personalmente, Humberto 1201. v11

Muchacho de 20 años desea [illegible] práctico en despacho de [illegible] por ó para otro trabajo [illegible] 424.

OFICIOS DIVERSOS OFRECIDOS

MUCHACHO de 16 años, SE OFRECE práctico en hotel, Suipacha 711. v11

MOZO DE 17 años, SE OFRECE PARA casa de comercio ó escritorio, sabe francés é inglés, tiene buena letra; dirigirse por carta, Terrero 756, Flores. v12

MECANICO AJUSTADOR COMPETENte en automóviles en todos los ramos, se ofrece, dirigirse personalmente ó por carta, Corrientes 4108, Arístides R.

MUCHACHO DE 12 años, SERIO EN trabajo, se ofrece para trabajar en limpieza de almacén, dirigirse Cangallo 332, á José Rodríguez.

MOZO DE COMEDOR EN CASA DE pensión, recomendado, habla español alemán é italiano, se ofrece, Hotel Centenario, Méjico y Bolívar. v12

MUCHACHO SE OFRECE DE 16 A 17 años para casa de negocio práctico en el despacho de bebidas, dirigirse á A. Fernández, Azcuénaga 1587. v11

MUCHACHO español RECIEN VENIDO de 14 años, se ofrece para cualquier trabajo, sabe algo escribir, Alsina 1818, pieza 13. v11

MAYORDOMO PRIMERO O SEGUNDO, francés, conoce contabilidad y trabajos de hacienda, habla inglés y español, referencias inmejorables, escribir ofertas con sueldo, Chacabuco 357. v11

MECANICO SE OFRECE PARA CIUDAD ó campo, competente para motores á tracción, vapor ó explosión, semisurgentes, molinos, manejo automóvil, por carta á M. Ravér, Venezuela 891. v12

MECANICA Y ELECTRICIDAD SE ofrece persona muy competente en ambos ramos para establecimiento industrial ó casa importadora, tiene certificados inmejorables, personalmente ó por carta á Inguiero, calle Treinta y Tres 953. v12

MECANICO DIBUJANTE FRANCES, 34 años, salido de la Escuela de Artes y Oficios de Cluny (Francia), referencias muy serias, práctico para construcción de máquinas, motores, dínamos, automóviles, piezas, etc., busca colocación en la capital ó provincia; dirigirse Montevideo 256, capital. v11

MECANICO HERRERO, BIEN COMPEtente en máquina agrícola, molinos, bombas, motores, algo en carpintería, 4 años ocupado en una importante fábrica de esa, desea volver al campo, certificados y referencias de primer orden, por carta únicamente á M. S. Federico, Guanacache 5749, G. Urquiza. v13

MATRIMONIO español JOVEN, SIN HIjos, ella buena modista de vestidos fantasía, tapados, paletos, etc., él escribiente contabilidad etc., se ofrece para ciudad, en casa de familia distinguida, sin pretensiones referencias á satisfacción ocurrir por carta ó personalmente á E. S., 11 de Septiembre 1522, San Fernando, F. C. C. A. v13

OFICIALA FOTOGRAFA señorita SE ofrece, Maza 1160. v11

OFICIAL PELUQUERO SE OFRECE, español, Rivadavia 3072, pieza 12. v11

OFICIAL PELUQUERO SE OFRECE, por carta, C. S., Velazco 885.

OFICIAL POMPIER SASTRE QUE SABE cortar, se ofrece, Pasco 1450.

OFICIAL PELUQUERO SE OFRECE, formal, L. L., Estados Unidos 1404. v11

OFICIAL CARPINTERO COLOCADOR de puertas, pisos y otros trabajos del ramo, se ofrece, Figueroa 135, R. M. Vidal.

OFICIAL PASTELERO Y FACTURERO competente, se ofrece, Cochabamba 2617.

OFICIAL CARPINTERO COMPETENTE con herramientas, se ofrece, Gorriti 2002. v13

OFICIAL PELUQUERO COMPETENTE, se ofrece, por carta á J. Latorre, Tacuarí 471.

OFICIAL PELUQUERO, SE OFRECE para viernes y sábado ó sábado solo, Bacacay 3028. v12

OFICIAL HOJALATERO PLOMERO SE ofrece para ciudad ó campaña, Tacuarí No. 444. v11

OFICIAL PELUQUERO JOVEN español, se ofrece para viernes y sábado fijo, R. Peña 2043, pieza 17. v11

OPERADOR ELECTRICISTA CON certificados de examen se ofrece, Pichincha 1931. v13

OFRECESE MECANICO MUY COMPEtente torno y ajustajes, práctico en automóvil, mandar carta A. L., Ferrari 260. v13

OFICIAL PELUQUERO SE OFRECE, posticero, peinador para señoras, manicuro, habla italiano, francés, inglés y entiende castellano, Novaro, Rivadavia 1286.

OFICIAL DORADOR DE METALES Y pulidor de bronces y hierro con 20 años de práctica, conociendo el ramo de galvanoplastia con buenos certificados de las principales fábricas de España, se ofrece, Carlos Calvo 1942, lechería.

PEON HERRERO SE OFRECE PARA herrería ó mecánico, Vicente López 1002.

PLANCHADORA DE PROFESION SE ofrece, Río Janeiro 745.

PEON TRABAJADOR SE OREFCE PARA obras, Malabia 1472.

PEON DE FARMACIA SE OFRECE, práctica, 18 años, Andes 1775, pieza 5.

PINTOR EMPAPELADOR BLANQUEA Y refacciona, Belgrano 360. v11

PEON FUERTE SE OFRECE CON BUEnas recomendaciones, Yerbal 1336. v11

PINTOR DECORADOR EMPAPELADOR, mitad precio.—J. Adler, Talcahuano 223. v16

PINTO, BLANQUEO Y EMPAPELO A 5, 10, 12 y 14 $, San José 249, Secchi. v12

PINTOR, BLANQUEO, RECUADRO, EMpapelo, á precio reducido, San José 963. v11

PLANCHADORA SE OFRECE, CATALAna, por semana ó por mes, para familia, Venezuela 1145. v12

PINTOR DECORADOR BUEN DIBUjante, flores, figura, paisaje y adorno para taller, Corrientes 477. v11

PLANCHADORA DE PROFESION SE ofrece para casa de buena familia, tiene recomendación, Venezuela 3944. v11

PINTOR Y EMPAPELADOR, PINTO Y blanqueo á precio módico, Montevideo 585. v12

PINTOR EMPAPELADOR, REFACCIOnes de albañilería, precios económicos, Salta 332. v6m

PINTOR BLANQUEO, RECUADRO, EMpapelo, á precio reducido, San Juan 1525, Pupo. v11

PINTOR, BLANQUEADOR Y EMPAPElador, muy económico, Alsina 944, A. Serantes. v16

PEON SE OFRECE PARA CUALQUIER clase de trabajo, formal, de 32 años, Moreno 1159, pieza 9. v12

PINTOR, DECORADOR SE OFRECE por un tanto, decoraciones de cielo rasos y paredes, E. Gabrielli, Luca 1686. v13

PINTOR EMPAPELADOR SE OFRECE á precio módico, se encarga de albañilería, Deán Funes 1465.

PINTOR; EMPAPELADOS, BLANQUEOS y decoraciones á precios nunca vistos, trabajos garantidos, escribir á L. M. S., Paraguay 3258. v11

PINTOR, albañil, EMPAPELO Y REcuadro pieza desde 4 $, pinto frente y patios desde 7 $, pinto puertas desde 1 $, Senillosa 1509, Demetrio M. v12

PINTORES DE LAS FAMILIAS: EMPApelan, blanquean, decoran y refacciones en general de casas y negocios. Pidan presupuestos Avenida Quintana 332.—J. Paoli y Cía. v15

PEINADOR DE señora, DESEA OCUPARse en buenas casas, sabiendo bien el oficio completo, en todos los trabajos pertenecientes al ramo, habla francés, español é italiano, dirigirse por carta á L. P., calle Las Heras 1049. v12

PERSONA JOVEN CON MUCHOS años de práctica en colonización y agricultura, también ganadería, actualmente desempeñando administración colonia, posee francés, castellano é italiano, se ofrece para puesto análogo por terminación de contrato, referencias de primer orden, dirigirse á Rural 30 en Poste Restante del Correo.

QUINTERO Y JARDINERO SE OFREce, calle Lima 1356.

QUINTERO JARDINERO SE OFRECE para la campaña, por carta, General Hornos 77. v13

QUESERO HOLANDES SE OFRECE muchos años de práctica y diplomado, tiene todos los útiles, cartas Rafaela 4202, Floresta. v11

QUESERO ITALIANO SE OFRECE, SAbe fabricar varias clases de queso, por carta hotel Bagnet, B. Mitre 2760.—Lucato. v11

QUINTERO SUIZO SE OFRECE CON buenos certificados, muy práctico para quinta de verdura y para formar montes frutales y silvestres, dirigirse á Carlos Meschetti, Caseros 1152. v11

QUINTERO JARDINERO PROLIJO EN el trabajo y manejo de caballos, con familia, tiene recomendaciones y buenos informes, se ofrece, Atilio Righetti, Falucho 48. v12

REPARTIDOR DE PANADERIA, MUY práctico se ofrece, B. Mitre 3212. v13

REPARTIDOR CARRERO SE OFRECE, con mucha práctica en casas de café y vinos, conoce bien la ciudad, buenos informes, Beruti 19. v11

REPARTIDOR DE PANADERIA COMpetente ó cualquier otro reparto con buenas recomendaciones, se ofrece, por carta ó personalmente, calle Gallegos 3461, [illegible] L. Rosal. v12

REPRESENTANTE CABALLERO español, instruido, distinguido, conociendo toda Europa, acompañaría en viaje á familia muy distinguida, F. M. O., poste restante, correo central. v16

Señorita CADETA VENDEDORA O CAjera se ofrece, Paraguay 2312.

SE OFRECE JOVEN español PARA repartir [illegible], Venezuela 1390. v13

SE OFRECE IMITADOR Y RECUADRAdor [illegible], Venezuela 633, M. M. v11

SE OFRECE OPERADOR PARA CAFÉ [illegible], Arismendi del Valle 984. v11

[illegible] MUCHACHO de 17 años [illegible]

SE OFRECE JARDINERO Y QUINTERO, Argerich 84. v11

SE OFRECE OFICIAL PELUQUERO dos días por semana, Gutiérrez 2684. v11

SE OFRECE HOMBRE PARA PORTERO ó ascensorista, sabe su obligación y tiene recomendaciones, 25 de Mayo 158. v12

SE OFRECE MEDIO OFICIAL carpintero, con herramientas, para ciudad ó campaña, Alsina 1132.

SE OFRECE APRENDIZ DE FARMAcia adelantado, con buenas recomendaciones, Soler 1401, Palermo.

SE OFRECE MUCHACHO 14 años, PARA aprendiz sastre adelantado, Sarmiento 4236. v12

SE OFRECE CARPINTERO, MEDIO mueblero con herramientas, tratar P. de Julio 340. v12

SE OFRECE UNO O DOS JOVENES para escritorio ó casa de comercio, Independencia 1970.

SE OFRECE OFICIAL HOJALATERO muy práctico en el ramo, Talcahuano 808. v12

Señorita SE OFRECE PARA COSTURA y algún pequeño trabajo para familia, Piedras 1062.—C. G. v12

SE OFRECE JOVEN español, SABE ALgo de carpintero ó otros trabajos, Estados Unidos 2228. v12

SE OFRECE OFICIAL ALFARERO, dirigirse por carta á J. Martín, Junín 1815. v12

SE OFRECE JOVEN español, PARA PORtero ó ascensorista, buenas recomendaciones; Muñiz 335, José Iglesias.

SE OFRECE OFICIALA PLANCHADOra competente, recomendada, Herrera 1786.

Señorita EDUCADA SE OFRECE COMO costurera, en casa de familia, ocurrir por carta J. C., C. Pellegrini 118. v11

SE OFRECE MUCHACHO español ALGO práctico en almacén con recomendaciones, Chacabuco 181. v11

SE OFRECE UN MARCADOR CARPINtero con buenas referencias, Humberto I 2298.

SE OFRECE COCHERO PARTICULAR, joven, recomendado, ocurrir Montevideo 1218. v12

SE OFRECE DEPENDIENTE DE COrralón ó aserradero, por carta, Cullen 4968, Villa Urquiza. v11

SE OFRECE JOVEN DE 16 años, PARA casa de comercio, sabe algo de escritura á máquina, A. D., Balcarce 1421. v11

SE OFRECE UN MECANICO DENTISTA, medio día de mañana solamente, dirigirse por carta á J. A., Araoz 2186. v12

SE OFRECEN DOS CARPINTEROS parquetistas colocadores de puertas y toda clase de pisos de madera, Beruti 419. v11

SE OFRECE MECANICO PARA DESgranador para cualquier clase de motor, Darwin 984. v12

SE OFRECE EMBOTELLADOR DE VInos, hombre serio, Talcahuano 1272, pieza 4. v11

SE OFRECE MEDIO OFICIALA PANTAlonera de confecciones; dirigirse Bmé. Mitre 3530, pieza 27. v13

SE OFRECE COCHERO PARTICULAR, de 22 años, Reconquista 938, U. T. 3757, Avenida. v15

SE OFRECE ENFERMERA CON BUEN certificado de doctor, casa particular, Libertad 1037. v11

Señorita FRANCESA OFRECESE PARA escritorio, por carta á L. A., Esmeralda 996. v11

SE OFRECE MOZO DE 22 años PARA sereno, con buenas recomendaciones, ocurrir por carta Pavón 3046, Santiago Pérez. v11

SE OFRECE UN JOVEN español SAbiendo hablar francés, para cualquier trabajo, dirigirse por carta Falucho 35. v14

Señorita QUE POSEE EL INGLES Y CAStellano, se ofrece para el consultorio de médico ó dentista, dirigirse C. S., Morón 3674, Villa Devoto. v12

SE OFRECE BORDADORA RECIEN venida de España; hace bordados y festones para casas particulares, precios módicos; B. de Irigoyen 559.

Señorita SE OFRECE, JOVEN, PARA costura y acomodo, sabe coser bien, con buenas recomendaciones, General Paz 1658, Belgrano. v12

SE OFRECE UNA señorita ARGENTINA recién llegada, costurera-vainilladora á mano, hace ñandutí, prepara niños hasta el 5o. grado en casa de familia, Perú 1162.

Señor SERIO Y FORMAL DESEA COlocarse, sin pretensiones, sabe muy bien leer y escribir, por carta á J. P., Pavón 2160.

Señorita ITALIANA SABIENDO EL castellano, se ofrece para empleada de escritorio ó cajera en casa comercial, sabe dactilografía, Ramón Falcón 1574. v13

SE OFRECE OFICIAL CARPINTERO de obra blanca, con herramientas, para afuera ó para la capital, Bradis 563, pieza 13, Avellaneda.

SE OFRECE CHAUFFEUR DE 22 años, para casa particular, con buenas recomendaciones, Montes de Oca 9, al fondo, A. I.

SE OFRECE DEPENDIENTE DE CAMIsería, con certificado de las casas donde ha prestado su servicio, Humberto I 359. v13

SE OFRECE JOVENCITO DE 14 años para mandados de escritorio ó casa de comercio, sabe leer y escribir y andar en bicicleta, tratar C. Calvo 706.

SE OFRECE UN JOVEN de 18 años, español, entiende algo de mozo de fonda, de almacén y de ayudar en cocina, dirigirse Achupallas 81. v13

SE OFRECE FRAGUADOR COMPETENte, de carros y rural, ciudad ó campo, Sarandí, F. C. S., almacén del Cometa, por carta. v12

Señorita PRACTICA EN CORESPONdencia á máquina y trabajos de escritorio, se ofrece para casa comercial, por carta á L. F., Belgrano 1406. v13

SE OFRECE COCHERO PARA CASA particular, con buenos certificados por carta ó personalmente, Thames 1874, M. L. v11

SE OFRECE CORTADOR SASTRE, REcientemente llegado de París, tiene buenas referencias, habla italiano, francés é inglés, San Luis 3019, P. Bolgiani. v11

SE OFRECE JOVEN PARA COBRADOR, cajero ó boletero, escriban dando referencias y datos á U. P., con garantía, French 35, Avellaneda. v11

Señora ITALIANA SE OFRECE, COSTUrera modista, cualquier compostura, sabe cortar; por día ó por mes, Misiones 241, por carta á A. L. v13

Señorita CON OPTIMAS REFERENCIAS, desea acompañar á señora en viajes ó bien empleo en escritorio, Rivadavia 2042, dpto. 4. v13

SE OFRECE PEON JARDINERO QUE entiende de plantar plantas, viña y todo trabajo, con certificado, á José, Cochabamba 2339, pieza número 1. v12

SE OFRECE señorita PRACTICA EN máquina de escribir Underwood y Royal, con buenas recomendaciones, por carta ó personalmente, Guevara 486, Chacarita. v11

SE OFRECE JOVEN DE 19 años, ESPAñol para trabajo de repartidor ú otro cualquier trabajo, por carta ó personalmente, Río de Janeiro 783, Francisco Barragan. v11

Señora ITALIANA, PIAMONTESA, SE ofrece como gerenta casa de pensión ó amueblada y también como ama de llaves. Por carta ó personalmente señora Magdalena, calle Ramón L. Falcón 1574. v13

Señorita ITALIANA, QUE CONOCE contabilidad, correspondencia, escritura á máquina, idiomas francés y castellano, con muy buenos certificados de casas exportadoras italianas, ya empleada casa importadora de ésta, se ofrece, dirigirse Amistad, correo central, poste restante. v11

TORNERO MECANICO OFICIAL SE ofrece, para ciudad ó campaña, Tucumán 2443.

TIPOGRAFO COMPETENTE, ENTIENde de maquinista, se ofrece para ciudad ó campaña, Lima 1939.

TIPOGRAFO SE OFRECE, COMERCIAles y typograph, ciudad ó campo, escribir Ascuénaga 913.

TORNERO MECANICO SE OFRECE competente, General Hornos 1656, C. J. v11

TAPICERO COMPETENTE DE CONFIANza, ofrécese á casa particular, Andes 1485. v11

TIPOGRAFO JOVEN, dueño DE imprenta en Madrid, redactor de algunos periódicos españoles, se ofrece para corrector regente, cajista ó algún empleo donde tengan aplicación sus aptitudes. Escribir á Ricardo Marqués, Lima 554. v11

TIPOGRAFO DE 1a. CON CONOCIMIENtos completos en el arte, con muy buenos informes y certificados, que atestiguan su competencia, desea encontrar buena casa para trabajar por horas ó como encargado. Por carta indicando condiciones á F. López, Bolívar 1047. v13

VIAJANTE SE OFRECE PARA LA provincia, dirigirse á E. B., Provincias Unidas 2311, Flores. v11

VIAJANTE O VENDEDOR SE OFRECE para casa mayorista de ferretería, por carta á U. S., B. Mitre 2533. v12

VIAJANTE PARA LAS PROVINCIAS DE Jujuy, Salta, Tucumán, Santiago del Estero, Córdoba, Catamarca y La Rioja ofrécese para cualquier ramo. Informes de primera, dirigirse por carta á F. J., Lavalle 3415. v13

SERVICIO DOMESTICO PEDIDO

AMA SE NECESITA PARA CRIAR UN niño en su casa, Loria 2149. v11

AMA NECESITO BUENA, SUELDO 130 pesos, presentar hijo ó papel vacunación, Junín 277. v11

BUENA SIRVIENTA SE NECESITA, buenos informes para matrimonio, sueldo 25 pesos, Corrientes 1165. v11

COCINERA SE PRECISA, SUELDO 50 [illegible] ocurrir de 8 á 2, Rincón 373. v11

COCINERA QUE SEPA SU OFICIO SE necesita, Charcas 1366.

COCINERA BUENA, CON CAMA, PREcisase, Carlos Calvo 1559. v13

COCINERA PARA MATRIMONIO SOLO, se necesita, Carlos Calvo 1095.

COCINERA CON CAMA SE NECESITA, Venezuela 2039.

COCINERA PARA ADROGUE SE NECEsita, tratar de 8 á 2, Piedras 1447.

COCINERA CON CAMA, SE NECESITA, Venezuela 1140.

COCINERA Y OTROS QUEHACERES se necesita, Cangallo 2216, buen sueldo.

COCINERA SE PRECISA PARA CASA de pensión, Gascón 502.

COCINERA Y OTROS QUEHACERES, con cama, se necesita, Cuba 2370. v12

COCINERA QUE SEPA SU OBLIGACION se necesita, Rivadavia 5679.

COCINERA ASEADA, SE PRECISA, Uruguay 869.

COCINERA CON CAMA BUEN SUELDO se necesita, Rivadavia 5690.

COCINERA CON CAMA RECOMENDADA se necesita, Rivadavia 5857.

COCINERA ASEADA, CON CAMA, SE precisa, Juana Azurduy 2540. v12

COCINERA SE NECESITA, PARA MAtrimonio solo, Entre Ríos 2191. v15

COCINERA PARA CORTA FAMILIA se necesita, San Juan 2090. v12

COCINERA SE NECESITA, Sgo. DEL Estero 358, piso 2o.

CHICA DE 12 A 14 años SE NECESIta, quehaceres, Bogotá 3646. v12

COCINERA CON CAMA SE PRECISA, Bustamante 1789.

COCINERA SE NECESITA, TRATAR Agüero 474.

COCINERA ITALIANA SE NECESITA, E. Ríos 1039.

COCINERA SE NECESITA PARA CORta familia, con cama, Humberto 667.

COCINERA ARGENTINA, QUE SEPA su obligación, se necesita, Rivadavia 950.

COCINERA SE NECESITA, CON CAMA, Paraguay 2264.

COCINERA BUENA SE NECESITA, calle Cangallo 1018.

COCINERA SE NECESITA, HUMBERTO 1031.

COCINERA SE NECESITA, JUNIN 1057. v12

COCINERA Y OTROS QUEHACERES se necesita, Sáenz Peña 926.

COCINERA O SIRVIENTA QUE SEPA bien cocinar necesito, Entre Ríos 858.

COCINERA SENCILLA NECESITO Y mucama de adentro, B. Mitre 1970.

COCINERA SE NECESITA, SUELDO 50 pesos, Rivadavia 5857.

COCINERA QUE SEPA BIEN SU oficio, se necesita, Córdoba 742.

COCINERA NECESITO, THAMES 536. v12

COCINERA Y MUCAMA PARA FAMILIA se necesita, Alsina 2075. v12

COCINERA ITALIANA CON BUENOS informes, se necesita, Caseros 2547.

COCINERA SE NECESITA SIN CAMA, sueldo 50 $, Corrientes 1735.

COCINERA CON CAMA SE NECESITA, Provincias Unidas 2286.

COCINERA SE NECESITA PARA COcina sencilla, Lavalle 1569.

COCINERA CON CAMA SE NECESITA, Montes de Oca 815.

COCINERA SE NECESITA PARA corta familia, Thames 2159. v13

COCINERA CON CAMA SE NECESITA, Medrano 242. v12

COCINERA SE NECESITA, PARA CORta familia, Juncal 2769. v11

COCINERA SE NECESITA, BELGRANO 3810. v12

COCINERA CON CAMA, SE NECESITA, tratar Bacacay 2315. v11

COCINERA SE NECESITA Y OTROS servicios, Paraguay 2347. v11

COCINERA Y MUCAMO SE NECESITAN con recomendaciones, Corrientes 1854. v11

COCINERA SE NECESITA PARA CORTA familia con cama, Río Bamba 926. v11

COCINERA SENCILLA PARA CORTA familia se necesita, Las Heras 251. v12

COCINERA SIN CAMA, PRACTICA para casa de pensión, se precisa, Belgrano 3340.

COCINERA JOVEN Y OTROS QUEHACEres, se necesita para corta familia, Libertad 477.

COCINERA SE NECESITA, PREFIRIENdose con cama, cocina sencilla, Las Heras 240. v12

COCINERA FORMAL PARA COCINA sencilla se precisa, estación Olivos, tratar Corrientes 609. v13

COCINERA SE PRECISA, CORTA FAmilia, entendida y práctica, 50 á 60 $, Uruguay 1277.

COCINERA CON CAMA SE NECESITA, que sepa su obligación y sea muy aseada, Mansilla 152, pasando Pueyrredón. v11

COCINERA Y OTROS pequeños QUEHAceres, se necesita en casa de corta familia, Beruti 322. v12

COCINERA SE NECESITA PARA COCINA sencilla y otros quehaceres, sueldo 50 pesos, Independencia 2432.

COCINERA, BUENA mujer, sola, necesito para matrimonio sin hijos, buen sueldo, Av. de Mayo 840.

COCINERO O COCINERA SE NECESIta, cocina sencilla, casa Dorrego, Ramos Mejía, F. C. O. v12

COCINERA Y SIRVIENTA PRECISASE, almacén Federico Lacroze 3999, esquina Forest. v12

COCINERA PARA EL SERVICIO DE dos personas se necesita, Azcuénaga 1375.

COCINERA CON CAMA Y RECOMENdaciones, sueldo 50 $, se necesita, Perú 374.

COCINERA CON RECOMENDACION SE necesita, se prefiere italiana, E. Ríos 1039.

COCINERA O SIRVIENTA NECESITA familia 4 personas, 35 $, buen trato, Castro 984.

COCINERA CON CAMA, QUE SEPA cumplir con su deber, se necesita, Independencia 853. v12

COCINERA SE PRECISA PARA MATRImonio solo, buen sueldo, tratar Córdoba 2966. v12

COCINERA CON CAMA, SE NECESITA, Tucumán 1961, ocurrir después de las 8 a. m.

COCINERA O SIRVIENTA QUE SEPA de cocina, se necesita, casa familia, Caseros 2863.

COCINERA SE NECESITA PARA CORta familia, que sepa planchar, Cucha-Cucha 130, Caballito. v12

COCINERA Y OTROS QUEHACERES se necesita, con recomendaciones, Defensa 1421.

COCINERA SE NECESITA CON RECOmendaciones, sueldo 60 $, Echeverría 2090. v11

COCINERA SE PRECISA PARA COCIna sencilla de corta familia, Charcas 1906. v11

CHICA DE 10 A 14 años, PARA mandados de matrimonio solo se necesita, urgente, Florida 668, pieza 16. v11

COCINERA Y OTROS QUEHACERES, preferible italiana, recomendada, buen sueldo, se precisa, Rivadavia 5467. v12

COCINERA SE NECESITA PARA CORta familia, con buen sueldo, Larrea número 266. v11

COCINERA ARGENTINA CON CAMA sola y para casa de buena familia, por carta S. E., Lima 1763. v11

COCINERA PARA LA COCINA Y otros quehaceres, se necesita, de 10 a. m. á 7 p. m. Rodríguez Peña 670. v11

COCINERA QUE SEPA CUMPLIR SU obligación, para corta familia se necesita, Junta 1924, Flores. v11

COCINERA SE NECESITA PARA PUEblo cercano, ocurrir Carlos Pellegrini 1135, de 9 en adelante. v11

COCINERA ITALIANA PRACTICA SE necesita, buen trato y corta familia, Rivadavia 2458. v11

COCINERA FORMAL, CON CAMA Y recomendaciones, se precisa en Montes de Oca 581, tratar de 2 á 4 p. m. v11

COCINERA CON CAMA SE NECESITA para matrimonio solo, inútil presentarse sin buenas referencias, Montevideo 908. v11

COCINERA Y OTROS QUEHACERES, para familia sencilla, se le da pieza para el marido, se necesita, Bulnes 760. v11

COCINERA SE NECESITA, SANTIAGO del Estero 127. Inútil presentarse si no sabe bien su obligación y no trae informes. v11

COCINERA DE PROFESION, CON REcomendaciones, se necesita. Inútil presentarse si no conoce el oficio muy bien, Santa Fe 3585, buen sueldo. v12

COCINERA JOVEN, CON CAMA SE NEcesita, para cocina liviana y otros quehaceres de corta familia, sueldo 40 $. Andes 960, de 9 á 12.

COCINERA CON CAMA, PARA SERVICIO general de un matrimonio, sin hijos, se necesita, Paraguay 1009, 3o. piso derecha, se piden referencias.

COCINERA QUE SEPA BIEN SU OFICIO se necesita para corta familia, con recomendaciones, sueldo 0 $. S. del Estero 960.

COCINERA BUENA, EXTRANJERA, SE necesita para cocina y algún otro quehacer, sueldo 60 $ ó más, según recomendación, Virreyes 3475, Belgrano.

COCINERA BUENA, FORMAL, SE NEcesita, con buenas recomendaciones, se prefiere vasca, italiana ó argentina, se paga muy buen sueldo, para Santa Fe [illegible]

COCINERA SE PRECISA DE PREFErencia francesa, para matrimonio solo, sueldo 50 $, Arenales 2231. v11

DOS MUCHACHAS DE 18 A 20 años, una que sepa lavar y planchar y la otra para mucama se necesitan, Morelos 365 (Flores). v11

GOBERNANTA DECENTE, EDUCADA, instruída, para dirigir casa de familia, una sola niña, sueldo 100 $, se prefiere de 40 á 55 años. Es inútil presentarse sin buenas recomendaciones, tratar Granaderos 352, Flores. v11

HOMBRE DE EDAD, QUE ENTIENDA algo de cocina, se precisa para corta familia, Garay 1776.

ITALIANA PARA SERVICIO DE CORTA familia y que entienda algo de cocina, se necesita, Esmeralda 449, 3er. piso.

LAVANDERA SE NECESITA, PERU 442, 1er. piso.

LAVANDERA SE NECESITA, AGUILAR 2134, Belgrano

LAVANDERA CON CAMA SE PRECISA, Paraná 227. v13

LAVANDERA Y PLANCHADORA POR día se precisa, Santa Fe 2844.

LAVANDERA POR DIA PARA CASA de familia se necesita, Jujuy 569.

LAVANDERA PRACTICA PARA TALLER se necesita, Uruguay 978.

LAVANDERA SE PRECISA PARA DOS días por semana, Solís 242.

LAVANDERA TRES DIAS POR SEMAna, se necesita, Rivadavia 1779.

LAVANDERA española SE PRECISA, calle Humahuaca 42.

LAVANDERA PLANCHADORA SE PREcisa, cinco días por semana, casa familia, Uruguay 1277.

LAVANDERA PLANCHADORA POR mes para casa de familia, se necesita, Moreno 1876.

LAVANDERA SE NECESITA PARA taller de planchado, competente, Gral. Urquiza 768.

LAVANDERA NECESITO QUE SEPA SU obligación, se le pagará buen sueldo, San Lorenzo 293.

MUCHACHA DE 12 A 15 años SE NEcesita, Cachimayo 58. v12

MUCAMA FORMAL SE NECESITA, 40 pesos sueldo, Venezuela 1182.

MUCHACHA DE 15 A 16 años SE NEcesita, recién llegada, Salta 1150.

MUCAMA SE NECESITA, BIEN RECOmendada, Viamonte 759. v13

MUCAMA SE NECESITA, TRATAR San Juan 1949.

MUCAMA GENERAL SE NECESITA, Lima 234.

MUCAMO PORTERO NECESITASE, Lima 234.

MUCHACHO SE NECESITA PARA trabajo doméstico, Junín 1042.

MUCAMO CON RECOMENDACION SE necesita, Entre Ríos 1039.

MUCHACHO JOVEN PARA MANDADOS se precisa, Falucho 71.

MUCHACHO DE 13 A 15 años, SE precisa, casa de familia, Libertad 281.

MUCHACHO SE NECESITA PARA LIMpieza y mandados, Chile 663.

MUCAMA ITALIANA O FRANCESA SE necesita, Entre Ríos 449.

MUCAMA DE COMEDOR, BUEN sueldo se necesita, Rivadavia 5690.

MUCHACHITO SE NECESITA, ALSINA 2540.

MUCAMA SE NECESITA, LACAR 4500 esquina Marcos Paz, Villa Devoto.

MUCHACHO PARA LIMPIEZA SE necesita, Lacar 4500, Villa Devoto.

MUCHACHA DE 9 A 13 años SE NECEsita, italiana, Bustacante 775. v12

MUCHACHA TODO SERVICIO SE NEcesita, Bolívar 1717. v13

MUCAMA DE ADENTRO CON RECOmendaciones, se necesita, Maipú 817.

MUCAMA DE BUENA PRESENCIA PAra hotel, se precisa, Lavalle 1086.

MAQUINISTA DE MAQUINA DE DOblar, se necesita, Belgrano 463.

MUCHACHA SIRVIENTA SE NECESITA urgente, Deán Funes 1053, dep. 4.

MATRIMONIO, PEON de JARDIN y cocinera, se necesita, Moreno 901.

MUCAMA FORMAL CON RECOMENDAciones, se necesita, Sarmiento 2161.

MUJER QUE ENTIENDA ALGO DE COcina, preciso, Triunvirato 2902. v12

MUCAMA PRECISO, CON RECOMENDAciones, 3 de Febrero 2373, Belgrano.

MUCHACHA DE 12 A 15 años SE NEcesita para niñera, Azcuénaga 1375.

MUCHACHO PARA COCINA DE ALMAcén, se precisa, 25 de Mayo 334.

MUCAMA CON RECOMENDACION, SE necesita, E. Ríos 1039.

MUCAMA SE NECESITA, LARREA número 1336.

MUCAMA PARA TODO TRABAJO, SE necesita, Rodríguez Peña 786.

MUCHACHO SE NECESITA, DE 14 A 16 años, español, Perú 1702.

MUCHACHA española DE 13 A 15 años se necesita, Yatay 77. v13

MUCAMA niñera SE NECESITA, SUPERI 2064. v12

MUCAMA GENERAL, CON CAMA, SE necesita, Moreno 2367, después de las 8.

MUCAMA SE NECESITA, AGRELO 4035. v12

MUCAMA CON RECOMENDACIONES, se necesita, Paraná 1165, 2o. p.

MUCHACHO SE NECESITA PARA TOdo trabajo, Santa Fe 5217.

MUCHACHA O MUCHACHO DE 13 A 15 años se necesita, Nicaragua 640.

MUCAMA SE NECESITA, AYACUCHO 388.

MUCHACHA PARA AYUDAR A SAStre, se necesita, Suipacha 253. v12

MUCAMA Y niñera SE NECESITAN, Azcuénaga 1421. v12

MUCHACHO SE NECESITA DE 14 A 15 años Corrientes 2450.

MUCAMA GENERAL, CON RECOMENdaciones, se necesita, Defensa 1421.

MUCHACHA CON CAMA, CORTA FAMIlia, se necesita, Perú 1283.

MUCHACHA DE 14 A 15 años SE NEcesita, casa de modas, Suipacha 560.

MUCHACHA SIRVIENTA NECESITASE, buen trato, Convención 148.

MUCHACHO PARA MANDADOS PREcisase, Sarmiento 1723. v12

MUCHACHO DE 14 A 16 años SE NEcesita, Carlos Calvo 1819.

MUCHACHA DE 12 años SE NECESITA, para cuidar un nene, Córdoba 947.

MUCHACHA SIRVIENTA SE NECESIta, urgente, Pujol 647, Caballito.

MUCHACHA SIRVIENTA SE NECESIta urgente, Plaza 4075, Saavedra.

MUCAMA CON CAMA SE NECESITA, Córdoba 2037.

MUCAMO SE PRECISA, CALLAO 271, de 1 á 3.

MUCHACHA SE NECESITA DE 14 A 15 años, sin cama, Castro Barros 642.

MUCHACHA PARA TODO SERVICIO SE precisa, Cangallo 2082. v12

MUCHACHA DE 15 A 17 años PARA mucama, se necesita, Soler 154.

MUCAMA SE NECESITA CON RECOmendaciones, Billinghurst 1632.

MUCHACHA SE NECESITA PARA matrimonio solo, Junín 76.

MUCAMA QUE SEPA PLANCHAR, necesítase, Solís 1047.

MUCHACHO O MUCHACHA NECESITO para limpieza de casa, Belgrano 2238.

MUCAMA PARA ADENTRO SE NECEsita, Larrea 1429, sueldo 40 $.

MUCAMA SE NECESITA, COLOMBRES 76, sueldo 40 $.

MUCAMA PARA CASA DE PENSION, sin cama, Alsina 813.

MUCHACHO PARA LIMPIEZA SE NEcesita, Sarmiento 1344.

MUCHACHO PARA MANDADOS, SE necesita, Santiago del Estero 1945.

MUCHACHA SE PRECISA, SAN ANTOnio 640. v11

MUCHACHA DE 14 A 16 años SE NEcesita, Chile 1075. v11

MUCHACHA SE NECESITA PARA TOdos trabajos, Suárez 1527. v11

MUCHACHA DE 13 A 14 años SE NECEsita, Salta 1158. v12

MUCAMA PRACTICA SE NECESITA, Cochabamba 447. v11

MUCHACHA SE NECESITA CON CAMA, Méndez de Andés 1746, Flores. v11

MUCAMA SE NECESITA CON CAMA, Libertad 753. v11

MUCAMA SERIA SE NECESITA PARA corta familia, Av. Alvear 1883. v11

MUCAMA CON RECOMENDACIONES, se necesita, Arenales 2557. v11

MUCHACHA PARA TODO SERVICIO, se necesita, Jujuy 1260. v12

MUCHACHA SE NECESITA DE 12 A 14 años, Malvinas 334, Flores. v11

MUCAMA SE NECESITA CON CAMA, Pino 3164, Belgrano. v11

MUCHACHA PARA TODO SERVICIO, se necesita, Guatemala 62. v11

MUCHACHA SE NECESITA, DE 14 A 17 años, Chacabuco 1179. v11

MUCHACHA DE 12 A 14 años, SE NEcesita para matrimonio, Solís 457. v12

MUCHACHA PARA TODO TRABAJO se necesita, Thames 2160. v11

MUCHACHA SE NECESITA PARA MAtrimonio solo, Cabildo 3365, Belgrano. v11

MUCHACHO CON BUENAS RECOMENdaciones, se precisa, Cangallo 1468. v11

MUCHACHA SE NECESITA PARA MAtrimonio, buen sueldo, San Juan 3631. v11

MUCAMA SE NECESITA, PARAGUAY 2461, tratar [illegible] de 8 á [illegible] a. m.

MUCHACHA DE 12 A 16 años SE NEcesita para matrimonio solo, Paso 26. v12

MUCHACHA JOVEN, TODO SERVICIO corta familia necesita, Sarmiento 1612. v13

MUCAMA GENERAL SE NECESITA, Tucumán 1560; tratar de 8 en adelante. v12

MUCHACHO PARA TODO SERVICIO se necesita, Arenales 951, de 1 á 3 p. m. v13

MUCHACHA DE 12 años, SE PRECISA para matrimonio, Cangallo 2646, dep. 15. v12

MUCAMA BUENA SE NECESITA EN casa de corta familia, Victoria 1189. v12

MUCHACHA DE 11 A 13 años, PARA cuidar una niñita, necesito, Andes 357. v12

MUCHACHA SE NECESITA PARA corta familia, Godoy Cruz 2793, Palermo. v12

MUCHACHA QUE SEPA DE COCINA se precisa para matrimonio, Bacacay 4232. v13

MUCHACHA SE NECESITA, DE 15 A 20 años, sueldo 30 $, Venezuela 4340. v13

MUCHACHA JOVEN SE NECESITA para todo servicio, Corrientes 3451. v12

MUCAMO SE NECESITA CON BUENAS recomendaciones, para casa distinguida, calle General Urquiza 852.

MUCHACHA QUE SEPA COCINAR Y otros quehaceres, se prefiere italiana, Lima 229.

MATRIMONIO PARA COLEGIO NECEsito, ella buena cocinera, él peón; tratar después de 8 a. m., Méjico 2539.

MUCHACHO CHICO SE NECESITA PAra limpieza y mandados, con ó sin cama, Libertad 1654.

MUCAMA PARA TODO SERVICIO, QUE sepa algo de cocina necesítase, B. de Irigoyen 238.

MUCAMA PARA CASA DE PENSION, con buenas recomendaciones, se precisa, C. Pellegrini 107.

MUCAMA DE ADENTRO QUE SEPA planchar de almidón, recomendada, se necesita, sueldo 40 $, Corrientes 2975.

MUCAMA DE ADENTRO QUE SEPA cumplir su obligación, se necesita, S. del Estero 244. v13

MUCHACHA DE 10 A 14 años PARA cuidar un niño y quehaceres corta familia, se necesita, San Juan 2090. v13

MUCHACHO PARA LIMPIEZA Y MANdados se necesita, Santiago del Estero 882.

MUCHACHA SE NECESITA PARA LIMpieza corta familia, con ó sin cama, E. Ríos 542. v12

MUCHACHO PARA LIMPIEZA de COcina y mandar al mercado se precisa, Florida 234.

MUCHACHA DE 15 años PARA SERvicio se necesita, buen sueldo, Callao 687. v13

MUJER FORMAL QUE ENTIENDA DE cocina, necesito, Humberto 463, buen sueldo. v12

MUCAMA ALEMANA, PARA COMEDOR, con recomendación, se precisa, Moreno 1332, con cama.

MATRIMONIO, COCINERO Y AYUDANta se necesita para campaña, Moreno 901.

MUCHACHA PARA CORTOS SERVIcios se necesita, Pueyrredón 422, San Martín, F. C. C. A. v13

MUJER FORMAL PARA EL SERVICIO de tres personas, se precisa, recomendada, buen sueldo, Uruguay 712, izquierda.

MUCHACHA DE 14 A 15 años SE NECEsita, para corta familia, sueldo 20 $, Brasil 983.

MUCHACHA DE 12 A 15 años SE NEcesita para matrimonio solo, Pueyrredón 767.

MUCHACHA DE 13 A 15 años PARA cuidar un niño y otros quehaceres, se necesita, Méjico 783. v12

MUCHACHA PARA MUCAMA SE NEcesita para matrimonio, Arredondo 2257, Belgrano.

MUCHACHA JOVEN SIRVIENTA, SE precisa para el pueblo San Martín, tratar Tacuarí 282.

MUCHACHA PARA TRABAJOS EN CAsa de familia, se necesita, Rincón 70, tratar de 9 á 12 m. v13

MUCAMA DE COMEDOR SE NECESITA recomendada y de buena presencia, Rincón 70, tratar de 9 á 12 m. v13

MUCHACHA DE 15 años PARA MUCAma, no lava ni plancha se necesita, Rivadavia 2525.

MUCHACHO DE 14 A 16 años PARA poco trabajo, se necesita, San Juan 1517, 1er. piso.

MUCAMA PRACTICA PARA CORTA familia, se precisa, calle 11 de Septiembre 1233, Belgrano.

MUCAMA SE NECESITA PARA CORTA familia, Provincias Unidas 1696, Flores.

MUCHACHA DE 14 años, RECOMENDAda, se precisa para niñera, Río Bamba 1062, después de las 9 a. m.

MUCHACHA O señora DE EDAD, SE necesita para yudar quehaceres, sin cama, Andes 441. v13

MUCAMA GENERAL COMPETENTE, se necesita, inútil presentarse sin buenos informes. Independencia 2483.

MUCHACHA QUE SEPA COCINAR Y demás, se necesita, Victoria 1131, 3er. piso, derecha.

MUCHACHA DE 13 A 16 años PARA matrimonio solo, poco trabajo, se necesita, Chacabuco 1421. v12

MUCHACHA PARA LIMPIEZA PARA corta familia, se necesita, Jujuy número 1493. v12

MUCHACHA DE 15 A 20 años NECESIto, Riglos 627, prefiero argentina, trato de familia.

MUJER FORMAL QUE ENTIENDA DE cocina, se prefiere española, se necesita, Charcas 2917.

MUCHACHA DE 12 A 14 años, PARA servicio de matrimonio solo, se necesita, Córdoba 1545, después de las 9 a. m.

MUCHACHA DE 14 años PARA CORTA familia, se necesita, Castro Barros número 451.

MUCAMA DE ADENTRO NECESITO Y cocinera sencilla, Bartolomé Mitre 1970.

MUCAMA DE COMEDOR SE NECESITA práctica y con recomendación, Esmeralda 158, de 10 adelante.

MOZO DE COCINA SE NECESITA, Escuela de Cadetes, José M. Moreno y Rosario, de 7 á 10 a. m. v13

MUJER NECESITASE PARA TODO trabajo, buen sueldo, Carlos Pellegrini 687, 1o.

MUCHACHO DE 14 A 16 años PARA sirviente se necesita, Santa Fe 2419, 25 $.

MUCHACHA SE NECESITA DE 15 A 18 años, para niñera y ayudar á pequeños quehaceres, San Salvador 608. v12

MEDIO COCINERO PRACTICO SE NEcesita para almacén, Cochabamba número 3101.

MUCAMA DE ADENTRO SE NECESITA que sea limpia y sepa su trabajo, para pequeño hotel, Piedras 132. v12

MUCAMA RECOMENDADA QUE SEPA servir la mesa se necesita, Sarmiento 1166. v12

MUCAMA GENERAL CON BUENAS REcomendaciones se necesita, Humberto I 1552.

MUCAMO JOVEN PRECISO, INUTIL presentarse si no es competente y recomendado, Uruguay 228.

MUCHACHA DE 14 A 15 años, SE NEcesita para matrimonio solo, Virasoro 94, Palermo, altura Charcas 4181.

MUCHACHA PARA AYUDAR A los quehaceres, se necesita, se prefiere sin cama, Tucumán 2643. v13

MUCHACHO DE 12 A 15 años PRACTIco para limpieza de casa, se necesita, Esmeralda 857. v13

MUCHACHA PARA niñera SE NECESIta, de 12 á 14 años, Terrada 733, Flores.

MUCHACHA NECESITASE, 13 A 16 años, corta familia, $ 20, Superí 2531, Belgrano, presentarse por la mañana. v13

MUCHACHO de 14 á 16 años, PARA todo trabajo, se necesita, tratar Tacuarí 687, de 9 á 10 a. m.

MUCHACHO PARA MANDADOS SE necesita, que viva cerca, Pueyrredón 1875.

MUCHACHA PARA AYUDAR EN LOS quehaceres de casa de corta familia, se necesita, Nazca 591. v12

MUCAMA CON RECOMENDACIONES, para matrimonio y un niño, se precisa, sueldo 30 $, Victoria 1858, dep. 1. v12

MUCHACHA SE PRECISA PARA AYUdar á los quehaceres de casa, Guise 362. v11

MUCAMA PARA TODO, con recomendaciones, se necesita, para corta familia, Uriarte 2556, Palermo. v12

MUCAMO JOVEN SE NECESITA, QUE sea práctico, de 1 á 3 p. m., 25 de Mayo 797. v12

MUCHACHA O SIRVIENTA PARA corto servicio de matrimonio, se necesita, Santa Fe 1752. v11

MUCAMA PARA ADENTRO SE NECEsita con buenas recomendaciones, tratar Santa Fe 2318, de 8 á 11. v11

MUJER O MUCHACHA SE PRECISA para limpieza de cocina, sueldo 40 pesos, sin cama, Tucumán 894. v11

MUCAMA DE ADENTRO, SABE COSER de modista y de todo se necesita, Rivera 650. v11

MUCHACHA SE NECESITA PARA ayudar en los quehaceres de casa, se le enseñará un oficio y se dará sueldo, Libertad 1413.

MUCAMA DE COMEDOR, ARGENTINA, francesa ó alemana, que sepa servir bien y muy recomendada, se necesita, Laprida [illegible]

MUCHACHA DE 13 A 15 años SE PREcisa para corta familia, Coronel Salvadores 982, Barracas. v11

MUCHACHA DE 13 A 16 años SE NECEsita para poco trabajo, tratar de 9 á 11, Lavalle 3569, dep. 2. v11

MUCHACHA QUE ENTIENDA DE COCIna y otros quehaceres, se prefiere italiana, tratar Venezuela 2136. v12

MUCAMA JOVEN, CON CAMA, PARA corta familia, se necesita, Belgrano 2545. v12

MUCHACHA SE PRECISA PARA AYUdar á los quehaceres de la casa, Av. Mitre 1490, Avellaneda. v12

MUCHACHA DE 14 A 16 años, PARA servicio de matrimonio solo, se necesita, Charcas 3618. v11

MUCAMA DE COMEDOR, RECOMENdada, se necesita, Cabildo 1265, de 1 á 4 p. m. v12

MUCHACHA DE 14 A 16 años SE necesita, Vieytes esq. Australia, farmacia. v12

MUCAMA JOVEN, SE NECESITA EN Santa Fe 3134, tratar desde las 9 a. m. en adelante. v12

MUCAMA SE NECESITA CON INFORmes, para todo trabajo, Catamarca 1065. v11

MUCHACHO DE 12 A 14 años SE PREcisa para mandados, etc., sueldo, casa y comida, Cevallos 124. v11

MUCHACHA DE 12 A 16 años, NECEsítase para señora sola, Santa Fe 5138, dep. 3. v13

MUCHACHA PARA TODO SERVICIO menos cocina, se precisa, recomendada, Río Cuarto 1860, Flores. v11

MUCHACHA SE NECESITA DE 12 A 14 años para ayudar quehaceres de corta familia, Arenales 1635. v12

MUCHACHA DE 13 A 15 años SE NEcesita, solamente de mañana, Rivera 755. v11

MUCHACHA DE 15 A 16 años PARA CAsa de familia, se necesita, Pueyrredón No. 931. v13

MUJER PARA TODO SERVICIO se necesita, con cama, Paraguay 928, de 9 a. m. á 12 m. v11

MUCAMA EXTRANJERA QUE SEPA SUS obligaciones se necesita para Entre Ríos, sueldo 40 $, ocurrir Mansilla 83. v11

MUCHACHA DE 13 A 16 años Y SIRvienta para corta familia, con recomendaciones se necesitan, Cangallo 2324. v11

MUCHACHA FORMAL SE PRECISA PAra pequeños quehaceres de matrimonio, buen trato y sueldo, San Juan 3827, dep. 8. v11

MUCHACHA JOVEN PERO UTIL Y aseada, se necesita para el servicio de matrimonio solo, menos cocina, y se paga bien, Pampa 2849, Belgrano. v12

MUCHACHO SE PRECISA CON CAMA, casa de matrimonio sin chicos, para limpieza y mandados, sueldo 25 $ y gajes, Avenida de Mayo 1289, 2o. derecha.

MUCHACHO ITALIANO, DE 14 A 16 años, se necesita, para servicio escritorio, Falucho 39, 1er. piso, de 10 á 12 y de 2 á 4.

MATRIMONIO SE NECESITA, ELLA buena cocinera y él mucamo de comedor; inútil si no tienen buenos informes; tratar Córdoba 969.

MUCHACHA DE 10 A 12 años PARA pequeños quehaceres, de matrimonio, se precisa, Candelaria 260, altura Rivadavia 8300.

MUCHACHA DE 15 A 17 años, SE NEcesita para corta familia, para ayudar á los quehaceres, buenos informes, Rivadavia 2944, dep. 3. v12

MUCHACHA DE 12 A 16 años PARA trabajo doméstico, se necesita, sueldo 15 á 20 $, Sarmiento 441, Agencia de Vapores.

MUCHACHA DE 11 A 13 años, PARA vestirla y pequeñito sueldo; es para poco quehacer un matrimonio con otro servicio se necesita, Venezuela 1690. v13

MUCHACHA RECOMENDADA PARA corta familia, se necesita, sueldo 35 $, Gorriti 592 esquina Saavedra, Lomas de Zamora. v12

MATRIMONIO, PREFERIBLE ITALIAno, con recomendaciones, para jardín, quinta, la mujer cocinera y otros quehaceres, buen sueldo, se precisa, Polvorín 176. v11

MUCAMA DE COMEDOR, PERSONA formal, trabajadora y muy práctica, se necesita, con ropa negra y bien recomendada, sueldo 50 $, Aráoz 2487, entre Santa Fe y Güemes; tratar solamente de 9 á 11.

MATRIMONIO SIN HIJOS SE PRECISA para Lomas, el marido jardinero y quintero, la mujer para trabajo general incluso cocina, corta familia, sueldo 60 $, con referencias, tratar por la tarde, B. Mitre 132, Lomas.

MADRE E HIJA O DOS HERMANAS, una para cocina sencilla y la otra para cuidar niños y otros quehaceres, se necesitan en la La Casa del Niño, Terrada 512, Flores, tranvía 99. Se exige certificado de buena conducta.

Niñera DE 12 A 13 años, SE PRECISA, Malabia 3277.

NECESITASE LAVANDERA, 2 PESOS y comida, Defensa 970, dep. 14.

NECESITASE LAVANDERA PLANCHAdora, Avenida Quintana 580. v12

Niñera SE NECESITA CON BUENAS recomendaciones, Falucho 50. v11

Niñera SE NECESITA, LAVALLE 1702. v11

Niñera FRANCESA, PERSONA FORMAL y bien recomendada, se necesita, tratar Bacacay 2329. v11

NECESITO SIRVIENTA PARA TODO trabajo familia sencilla, San Eduardo 1677, Flores. v12

NECESITASE COCINERO, COCINA sencilla, 50 $, casa y comida, ropa, Gallo 2525. v12

Niñera SE NECESITA FORMAL Y práctica, con buenas recomendaciones, para niña de 1 año y 1|2, Piedras 780.

Niñera INGLESA SE NECESITA PARA cuidar un niño de un año, con buenas recomendaciones, tratar Güemes 3937, Palermo.

NECESITO MUCHACHA CON CAMA para familia corta presentada por sus padres ó buenos certificados, Rivadavia No. 1569, dep. B. v11

Niñera SERIA SE PRECISA PARA pueblo cercano con recomendación, buen sueldo, Carlos Pellegrini 1145, de 9 en adelante. v11

PORTERO FORMAL RECOMENDADO, se necesita, Callao 1554. v12

PRECISO SIRVIENTA, LAVALLE 1718.

PEON PARA LA COCINA SE PRECISA, Belgrano 1902.

PASCO 1076, SE PRECISA UN MUCHAcho. v13

PORTERO SE NECESITA, B. MITRE 1374.

PORTERO PARA CONSULTORIO DENtal se necesita, de edad, Rivadavia 3507. v12

PRECISO UNA SIRVIENTA PARA TODO servicio, corta familia, Arenales 3579. v12

PORTERO Y PEON JAPONES SE NEcesita, Arenales 951, de 1 á 3 p. m. v13

PORTERO DE PROFESION SE NECEsita, Arenales 951, de 1 á 3 p. m. v13

PRECISASE UNA SIRVIENTA PARA persona sola, Azcuénaga 912, casa independiente. v13

PORTERO Y OTROS TRABAJOS SE NEcesita, presentarse de 8 á 9 a. m., Corrientes 1664.

PIEZA, MUEBLES Y COMIDA SE DA á mujer sola en cambio de quehaceres, Independencia 2936.

SIRVIENTA PARA TODO TRABAJO DE corta familia, se necesita, Ombú 29.

SIRVIENTA FORMAL SE NECESITA, Belgrano 1394, no tendrá cocina.

Señora FORMAL SE NECESITA PARA matrimonio, Pichincha 615.

SIRVIENTA SE PRECISA PARA CORTA familia, Heiguera 352.

SIRVIENTA SE NECESITA, CORONEL Díaz 367.

SIRVIENTA SE PRECISA, QUE ENTIENda de cocina, Humberto I 1686. v13

SIRVIENTA PARA TODO SERVICIO SE precisa, Anchorena 1463, dep. 6. v13

SIRVIENTA PARA TODO TRABAJO SE necesita, Gallo 1578.

SE NECESITA UNA COCINERA Y UNA sirvienta, calle Superí 1948, Belgrano.

SIRVIENTA PARA TODO TRABAJO menos cocina, preciso, Rivadavia 7157. v11

SIRVIENTA NECESITASE PARA FAMIlia, Moreno 1844.

SIRVIENTA CON RETIRO SE NECESIta, B. Irigoyen 1149.

SE NECESITA MUCHACHA PARA TODO servicio, Constitución 2059. v13

SIRVIENTA QUE SEPA COCINAR SE necesita, S. del Estero 1677.

SIRVIENTA CON CAMA QUE SEPA COcina, se necesita, Díaz Vélez 824.

SE NECESITA PEON DE COCINA práctico y sirvienta, Venezuela 2800.

SIRVIENTA PARA TODO TRABAJO se necesita, Rivadavia 950.

SIRVIENTA PARA TODO TRABAJO, se necesita, Bulnes 731. v12

SIRVIENTA QUE SEPA COCINAR, precisase, casa seria, Alberti 647.

SIRVIENTA SE NECESITA, CHARCAS 1240.

SIRVIENTA SE NECESITA, SARMIENto 848.

SIRVIENTA RECIEN VENIDA SE NEcesita, Brasil 1041. v13

SIRVIENTA SE NECESITA, SARANDI núm. 56.

SIRVIENTA QUE ENTIENDA DE COCIna se necesita, Colombres 269.

SIRVIENTAS DOS SE NECESITAN, todo trabajo, Miró 251, Caballito. v12

SIRVIENTA PARA TODO SERVICIO se necesita, [illegible]

SIRVIENTA PARA TODO SERVICIO SE necesita, Aguilar 2123, Belgrano.

SIRVIENTA QUE SEPA COCINAR, SE necesita, Andes 530.

SE NECESITA MATRIMONIO PARA EL campo, tratar C. Pellegrini 548.

SIRVIENTA SIN CAMA NECESITO, 35 $ mensuales, Piedras 427, piso 2o.

SIRVIENTA SE NECESITA, POCA FAMIlia, de 8 á 9 a. m., Callao 158.

SIRVIENTA SIN CAMA SE PRECISA, Cangallo 730, 2o. piso.

SE NECESITA SIRVIENTA PARA TODO trabajo, recién llegada, Alsina 2681.

SE NECESITA niñera de 12 años, HUMberto I 853.

SIRVIENTA DE 35 A 40 años SE NECEsita, formal, Bolívar 827.

SIRVIENTA SE NECESITA, SE PAGA buen sueldo, Victoria 3644.

SIRVIENTA SE NECESITA, LORIA número 1534.

SE NECESITA COCINERA PARA POCA familia, con cama, Santa Fe 5217.

SIRVIENTA NECESITO, BUEN SUELdo, Estados Unidos 3349. v13

SE NECESITA señora PARA CUIDAR enferma, Alsina 1562, comedor.

SIRVIENTA SE NECESITA, QUE SEPA cocinar, con cama, Varela 169, Flores.

SIRVIENTA SE NECESITA, CONSTITUción 1526.

SIRVIENTA SE NECESITA, PUEYRREdón 1463. v12

SIRVIENTA NECESITASE, CAVIA 353, sueldo 35 $, tratar de 1 á 4.

SE NECESITA COCINERA PRACTICA, Sarmiento 4100. v13

SIRVIENTA QUE SEPA ALGO DE COCIna, se necesita, Serrano 2237. v12

SE NECESITA SIRVIENTA, DOY PIEZA para marido, Junín 570. v12

SIRVIENTA SE NECESITA, SUIPACHA 890.

SIRVIENTA SE NECESITA, SUELDO 45 pesos, que sepa cocinar, Andes 350.

SIRVIENTA JOVEN O MUCHACHA NEcesito, buen trato, Convención 148.

SIRVIENTA PARA CORTA FAMILIA, se necesita, Loria 86, sueldo 30 $.

SE NECESITA UNA LAVANDERA por día, Bartolomé Mitre 1232.

SIRVIENTA PARA MATRIMONIO SE necesita, Suipacha 242.

SIRVIENTA JOVEN SE NECESITA, PAvón 1830. v12

SIRVIENTA RECOMENDADA, SE PREcisa, Paraná 1033.

SE NECESITA SIRVIENTA PARA TODO trabajo, Salta 480.

SIRVIENTA PARA TODO SERVICIO, se necesita, Serrano 636. v13

SIRVIENTA SE NECESITA, PRINGLES 250. v12

SE NECESITA AMA DE LECHE, TUCUmán 3214.

SIRVIENTA CON CAMA SE NECESITA, Almagro 819.

SIRVIENTA PARA TODO SERVICIO se necesita, sueldo 35 $, Moreno 618, 2o.

SIRVIENTA PARA TODO TRABAJO SE necesita, Constitución 1244.

SIRVIENTA JOVEN PARA TODO SERvicio, se necesita, San Juan 1201.

SE NECESITA SIRVIENTA, MAZA 359.

SIRVIENTA NECESITASE, AUSTRALIA 1044. v12

SIRVIENTA PARA MATRIMONIO, SE necesita, Bermejo 584

SIRVIENTA SE NECESITA, Sáenz Peña 451.

SIRVIENTA PARA CAFE FONDA, SE necesita, Gazcón 1433.

SIRVIENTA SE NECESITA, MONTES de Oca 1780.

SE NECESITA MUCAMO CON BUENAS recomendaciones, Santa Fe 3611. v12

SE NECESITA MUCAMA, ROCAMORA 694, esq. Río de Janeiro. v12

SE NECESITA SIRVIENTA CON CAMA, Pueyrredón 592.

SIRVIENTA SE NECESITA, SAN JUAN 2826, 1er. piso.

SIRVIENTA SE PRECISA PARA FAMIlia de tres personas, Santa Fe 3322.

SIRVIENTA PARA TODO SERVICIO SE necesita, Moreno 1864. v12

SIRVIENTA QUE ENTIENDA DE COCIna se necesita, Carranza 1906. v13

SE NECESITA MUCHACHA DE 13 A 14 años, Brasil 1313, dept. E.

SIRVIENTA SE PRECISA QUE SEPA hacer su obligación, Matheu 1155.

SIRVIENTA QUE ENTIENDA DE cocina, se necesita, E. Ríos 2100. v12

SIRVIENTA JOVEN NECESITASE, MAtheu 1706.

SE PRECISA SIRVIENTA PARA TODO trabajo, Sgo. del Estero 288.

SIRVIENTA SE NECESITA, SUELDO 34 á 26 $, Liniers 710.

SIRVIENTA QUE ENTIENDA DE COCIna se necesita, Tacuarí 1786.

SIRVIENTA SE NECESITA CON O SIN cama, San Juan 2243.

SIRVIENTA SE NECESITA CON CHICO de pocos meses, Solís 1141. v12

SIRVIENTA Y MUCHACHA SE NECEsita, Gorriti 1402.

SE NECESITA COCINERA, GALLO 1548.

SIRVIENTA QUE ENTIENDA DE COCIna con cama se necesita, Urquiza 362.

SIRVIENTA SE NECESITA, AGUILAR 2123, Belgrano.

SIRVIENTA SE NECESITA, CARLOS Calvo 1185, sueldo $ 35.

SE NECESITA MUCHACHA PARA AYUdar, sueldo 25 $, Lima 633.

SIRVIENTA MUCHACHA PARA CASA chica, necesítase, Almagro 719. v13

SE NECESITA SIRVIENTA PARA CORta familia, San Juan 3273.

SIRVIENTA PARA MATRIMONIO SE necesita, Río Cuarto 119. v12

SE NECESITA COCINERA, CABRERA 3284. v12

SE NECESITA niñera, SERRANO 1352. v12

SE NECESITA MUCAMA, GENERAL Soler 173. v11

SIRVIENTA PARA TODO SERVICIO preciso, Cangallo 3484. v13

SE NECESITA COCINERA RECOMENDAda, buen sueldo, Rivadavia 5467. v11

SE NECESITA SIRVIENTA, MATHEU 1115. v12

SE NECESITA SIRVIENTA, INDEPENdencia 620, depto. 2. v11

SE NECESITA SIRVIENTA GENERAL, Acevedo 1069. v12

SE PRECISA MUCHACHO DE 10 A 12 años, Arenales 1264. v11

SIRVIENTA QUE ENTIENDA DE COCINA se necesita, Carlos Calvo 1164. v11

SE NECESITA UNA SIRVIENTA PARA todo trabajo, Araoz 2684. v11

SE NECESITA MUCAMA DE ADENTRO, Rivadavia 6037. v11

SE NECESITA SIRVIENTA QUE entienda de cocina, Chile 681. v12

SIRVIENTA PARA TODO SERVICIO SE necesita, Sarmiento 1213. v11

SE NECESITA SIRVIENTA PARA TOdo trabajo, Sarmiento 848. v11

SE NECESITA SIRVIENTA PARA CORta familia, Alvarez 2391. v12

SIRVIENTA FORMAL, DE 35 A 40 años, se necesita, Río Bamba 865. v12

SIRVIENTA SE NECESITA PARA MAtrimonio solo, Pino 2530. v12

SIRVIENTA SE NECESITA, CHACABUco 289, B. al Sud, Avellaneda.

SIRVIENTA PARA TODO TRABAJO SE necesita, B. Mitre 1064. v11

SIRVIENTA SE NECESITA, ESPERANZA 461, Floresta. v11

SIRVIENTA PARA MATRIMONIO SOLO se necesita, Piedras 1119. v11

SE NECESITA UNA MUCHACHA DE 12 á 13 años, Pichincha 1461. v13

SIRVIENTA CON CAMA SE NECESITA Humberto 855. v13

SIRVIENTA NECESITASE, PROVINCIAS Unidas 1631, Flores. v13

SE NECESITA SIRVIENTA PARA MAtrimonio solo, Talcahuano 180. v12

SIRVIENTA SE NECESITA PARA TRAbajo de casa, San Carlos 3562. v12

SE NECESITA SIRVIENTA, COCHAbamba 3469. v11

SIRVIENTA SE NECESITA, Brown 1454, Boca. v11

SIRVIENTA SE NECESITA, CON CAMA, sueldo 25 $, Oro 2731. v12

SIRVIENTE FORMAL, DE 35 A 40 años se precisa, Río Bamba 865. v12

SE NECESITA UNA SIRVIENTA, Venezuela 2328. v11

SIRVIENTA JOVEN SE NECESITA, calle Montes de Oca 1637. v11

SIRVIENTA SIN CAMA SE NECESITA, Cangallo 2201. v11

SE NECESITA UNA SIRVIENTA, RIOJA 1005. v11

SE NECESITA UNA MUCHACHA DE 11 á 14 años, Acevedo 57. v11

SIRVIENTA DE 12 A 14 años, SE PREcisa, corta familia, Loria 86. v11

SIRVIENTA PARA TODO TRABAJO SE necesita, Libertad 1272. v11

SIRVIENTA JOVEN SE NECESITA, 36 pesos sueldo, Almagro 425. v12

SE NECESITA niñera, AZCUENAGA 208. v11

SIRVIENTA PARA TODO TRABAJO para corta familia, se precisa, Méjico 2544. v11

SIRVIENTA PRECISO QUE ENTIENDA de cocina, Ecuador 354, depto. 4. v11

SIRVIENTA QUE ENTIENDA ALGO DE cocina, se necesita, Don Cristóbal 1466.

SERVICIO DOMESTICO PEDIDO

SE NECESITA MUCHACHA DE 15 A 16 años, Francisco Daviena 4973, Liniers. v11

SIRVIENTA PARA CORTA FAMILIA se necesita, hay mucama, Lavalle 1787. v10

SE NECESITA MUCHACHA DE 12 A 14 años, para niñera, Patagones 832. v11

Señora FORMAL PARA SERVICIO DE corta familia, precisa, Victoria 466. v11

SIRVIENTA QUE SEPA COCINAR, CON cama, se necesita, M. de Oca 1187. v11

SIRVIENTA SE NECESITA PARA TODO trabajo de corta familia, Caseros 1462. v11

SIRVIENTA PARA TODO TRABAJO, se necesita, con cama, Sarandí 461. v12

SE NECESITA SIRVIENTA QUE SEPA poco cocinar, Avellaneda 2645, Flores. v13

SIRVIENTA JOVEN PARA TODO TRABAJO, se necesita, Anchorena 719. v13

SE NECESITA niñera DE 12 A 14 años, tratar Santa Rosalía 1178, bazar. v12

SIRVIENTA JOVEN SE PRECISA, Rodríguez Peña 53, tratar por la mañana. v13

SIRVIENTA ASEADA, PARA MATRIMONIO se precisa, Juana Azurduy 2540. v13

SIRVIENTA PARA CORTA FAMILIA se necesita, Gaona 24, esquina Río de Janeiro. v13

SIRVIENTA PARA TODO SERVICIO SE precisa, inútil presentarse si no sabe su obligación, Salta 683. v13

SIRVIENTA QUE ENTIENDA DE COCINA, necesito, Morón 2544, Flores, sueldo 40 $. v13

SIRVIENTA PARA TODO SERVICIO necesito en casa de corta familia, Paraguay 1061. v12

SE NECESITA SIRVIENTA PARA LA cocina y otros quehaceres, San Juan 1315. v12

SE NECESITA señora ANCIANA O RECIÉN venida para los quehaceres, Aroma 74.

SIRVIENTA PARA TODO TRABAJO SE necesita, dirigirse después de las 9 a. m., Estados Unidos 606 dept. A.

SE NECESITA SIRVIENTA QUE SEPA cocinar y otros pequeños quehaceres, Pozos 2098.

SIRVIENTA PARA TODO TRABAJO SE precisa, se paga bien, Independencia 3487.

SE PRECISA UNA SIRVIENTA QUE entienda algo de cocina para hombre solo, se prefiere italiana, Córdoba 2538.

SE NECESITA SIRVIENTA QUE SEPA algo de cocina para corta familia, sueldo 25 á 30 $, Moreno 1941, depto. 10.

SE PRECISA MUCHACHA PARA TODO servicio de corta familia, Billinghurst 2523. v12

SIRVIENTA SE NECESITA, QUE SEPA cocinar, recíbese con criatura solamente, Castelli 260. v12

SE NECESITA MUJER FORMAL DE 28 á 30 años, para poco trabajo, Suipacha 272. v12

SIRVIENTA PARA TODO SERVICIO, que entienda algo de cocina, se necesita, Constitución 3261, altos. v12

SIRVIENTA QUE ENTIENDA DE COCINA y otros quehaceres, para corta familia, se necesita, Rivera 188. v13

SIRVIENTA LIMPIA, PARA TODO trabajo, trabajadora, se necesita, sin cama, Perú 675.

SIRVIENTA QUE ENTIENDA DE COCINA se necesita, buen sueldo, Estados Unidos 926, de 2 á 6 p. m.

SIRVIENTA PARA AYUDANTE DE COCINA, se precisa, buen sueldo, Lavalle 1036.

SE PRECISA SIRVIENTA PARA AYUDAR á los quehaceres de una casa, 24 de Noviembre 93.

SIRVIENTA PARA TODO TRABAJO SE necesita para pocas horas diarias, Méjico 974 primer piso.

SE PRECISA SIRVIENTA DE 15 A 20 años para matrimonio, Bolívar 381, 4o. piso, dpto. 8.

SE PRECISA CHICO DE 12 A 14 años, para mandados, sueldo 20 $; tratar de 9 en adelante, Río Bamba 49.

SIRVIENTA FORMAL SE NECESITA para todo trabajo, buen sueldo, Muñiz 1020.

SIRVIENTA FORMAL SE NECESITA, para todo trabajo, Artes y Oficios número 1049.

SE NECESITA MUCHACHA DE 12 A 14 años, para matrimonio, Entre Ríos número 498. v12

SIRVIENTA NECESÍTASE PARA TODO servicio, corta familia, Segurola 176, Floresta. v13

SIRVIENTA QUE SEPA COCINAR, NECESITO, buen sueldo, Bacacay 3189, Flores.

SIRVIENTA QUE ENTIENDA DE COCINA y otros quehaceres, sueldo 40 $, se precisa, Gazcón 1584. v13

SIRVIENTA PARA TODO TRABAJO QUE entienda algo de cocina, se precisa, San Juan 1991, 2o. piso.

SIRVIENTA PARA TODO TRABAJO SE necesita para unas horas al día, Cerrito 1171.

SE NECESITA MUCHACHO QUE SEPA algo de comedor, sueldo 30 $, Montes de Oca 287.

SE NECESITA MUCHACHA DE 15 años para matrimonio, Corrientes 2129, departamento 2. v13

SIRVIENTA ITALIANA, PARA TODO servicio menos cocinar, 40 $ y propinas, B. Mitre 688.

SE NECESITA SIRVIENTA PARA LAVAR platos y hacer mandados, Talcahuano 231, 1o., derecha.

SIRVIENTA JOVEN SE NECESITA, SE da buen sueldo, Avda. de Mayo 1410, Sra. González.

SE NECESITA SIRVIENTA PARA ayudar en los quehaceres de corta familia, Perú 864.

SE NECESITA SIRVIENTA PARA TODA clase de trabajo, sueldo 35 $, Avda. Montes de Oca 386.

SIRVIENTA SE NECESITA PARA MATRIMONIO solo, que entienda de cocina, Piedras 836.

SE NECESITA COCINERA Y OTRO TRABAJO para Ramos Mejía, sueldo 40 á 50 pesos, tratar Güemes 3655, de 10 á 11 a. m.

SIRVIENTA QUE SEPA COCINAR SE necesita para corta familia, buen sueldo, B. Mitre 766, 1er. piso, izquierda.

SIRVIENTA PARA CORTA FAMILIA, que entienda algo de cocina, se precisa, de 8 á 2, Cochabamba 851. v13

SIRVIENTA PARA TODO TRABAJO, que sepa algo de cocina, se precisa, buen sueldo, Lima 176. v13

SIRVIENTA QUE SEPA ALGO DE COCINA, se necesita, Esteban Bonorino número 138, Flores.

SIRVIENTA PARA COCINA Y TODO trabajo, buen sueldo, se necesita, Rodríguez Peña 672.

SIRVIENTA SE NECESITA, QUE SEA formal y aseada, Riglos 154, Caballito, Rivadavia altura del 5000.

SIRVIENTA QUE SEPA ALGO DE COCINA, se necesita, Carlos Pellegrini número 984.

SE NECESITA señora PARA LIMPIAR escritorio, vestíbulo, escalera, Belgrano 728. v12

SIRVIENTA QUE SEPA COCINAR, LAVAR y planchar, para familia corta, se necesita, Lima 1278. v12

SIRVIENTA PARA TODO SERVICIO, que entienda de cocina, se necesita, Perú 758.

SIRVIENTA QUE SEPA COCINAR, SE necesita, sueldo 45 $, hay mucama, Sarandí 921.

SIRVIENTA FORMAL QUE SEPA ALGO de cocina, se precisa para dos personas, Peña 231.

SE PRECISA MUCHACHO PARA MANDADOS, de 12 á 14 años, con recomendaciones, Preiss, Reconquista 545.

SIRVIENTA PARA MATRIMONIO SOLO, se precisa, Paraná 636, 4o. piso, hay ascensor.

SIRVIENTA JOVEN, SE NECESITA para corta familia, recomendada, Montevideo 208. v12

SE NECESITA UNA MUCHACHA de 12 á 13 años, para corta familia, Sadi Carnot 615. v13

SE NECESITA UNA MUCHACHA PARA ayudar á los quehaceres de casa, Salguero 1520. v12

SIRVIENTA PARA UNA ESTANCIA SE necesita, presentarse de 9 á 11, Moreno 830. v13

SE PRECISA COCINERA PARA EL campo, cocina sencilla y otros quehaceres, casa negocio, sueldo 50 $, Vidt 455. v12

SIRVIENTA JOVEN, CON CAMA, PARA matrimonio, se necesita, Pueyrredón 1394.

SIRVIENTA JOVEN, CON CAMA, SE necesita para matrimonio, Arenales número 3735. v12

SE NECESITA SIRVIENTA FORMAL para el servicio de persona sola, Laprida 1608. v13

SIRVIENTA CON REFERENCIAS, sueldo 40 $, Santiago del Estero 1774, de 9 á 11 a. m. v13

SE NECESITA MUCHACHA PARA ayudar en los quehaceres de casa, Defensa 828.

SIRVIENTA PARA TODO TRABAJO menos cocinar, se necesita, Independencia 2283, sueldo 45 $.

SIRVIENTA JOVEN, PARA MATRIMONIO y un niño, se necesita, Suipacha 719.

SIRVIENTA NECESITA MATRIMONIO solo, sueldo 35 $, Estados Unidos número 3334. v11

SE NECESITA SIRVIENTA JOVEN, para limpieza de casa chica, para la mañana solamente, Viamonte 444.

SE NECESITA MUCHACHA PARA TODO trabajo, corta familia, Belgrano 311, Avellaneda.

SIRVIENTA SE NECESITA, QUE SEPA algo de cocina, familia inglesa, Defensa 1616. v11

SIRVIENTA CON CAMA QUE SEPA COCINAR, se precisa, Rivadavia 5766, Caballito. v12

SE NECESITA MATRIMONIO ITALIANO, ella cocinera, él que entienda de quinta y jardín, buen sueldo, Polvorín 176. v11

SIRVIENTA, MUCAMA, SERIA Y JOVEN con recomendación se necesita, Venezuela 1690. v11

SIRVIENTA JOVEN QUE SEPA DE COCINA, para matrimonio se necesita, Chile 2356. v11

SIRVIENTA QUE ENTIENDA ALGO DE cocina, buen sueldo, preciso, Uruguay 455, piso 1o. v11

SIRVIENTA QUE ENTIENDA DE COCINA, se necesita para corta familia, Suipacha 181. v13

SIRVIENTA PARA TODOS QUEHACERES menos cocinar, se necesita, Suipacha 742. v13

SIRVIENTA PARA TODO TRABAJO que entienda de cocina, se precisa, Sarandí 349. v13

SE PRECISA MUCHACHA DE 10 A 13 años, para cuidar un nene, Las Heras 154, dep. 8. v13

SIRVIENTA FORMAL RECOMENDADA, se necesita para corta familia, San Juan 2414, piso 2o., dep. 4. v12

SIRVIENTA PARA TODO TRABAJO Y una lavandera se necesitan, Corrientes 2783. v12

SIRVIENTA QUE ENTIENDA DE COCINA para corta familia se precisa, calle Tramway 2781, Floresta. v11

SE NECESITA SIRVIENTA QUE SEPA cocinar, buen sueldo, Cullen 5390, General Urquiza. v15

SIRVIENTA QUE SEPA COCINAR, PARA matrimonio solo, se necesita, se prefiere argentina, Brasil 1178. v11

SIRVIENTA QUE ENTIENDA ALGO de cocina, se necesita para casa chica, Alberti 275. v11

SE NECESITA LAVANDERA PLANCHADORA los días lunes, martes y miércoles, Rivadavia 8244. v11

SIRVIENTA QUE SEPA COCINAR NECESITO para matrimonio, Independencia 1432.

SE NECESITA MUCHACHA DE 15 años para cuidar criatura, B. Mitre 1950, depto. 25. v11

SIRVIENTA BUENA Y TRABAJADORA que entienda bien de cocina para corta familia se necesita, Mansilla 478. v11

SIRVIENTA SE NECESITA PARA TODO trabajo de corta familia, casa tranquila, Garay 2344. v11

SIRVIENTA CON CAMA SE NECESITA, se prefiere recién venida, Guayanas 1001, almacén. v11

SE NECESITA MUCHACHA DE 15 A 20 años para matrimonio solo, Culpina 80?, Flores. v11

SIRVIENTA CON RECOMENDACION para Banfield se necesita, tratar B. Mitre 1368, de 8 á 12 m. v11

SIRVIENTA BUENA SE NECESITA para corta familia, tratar Maipú 234, departamento F, de 9 á 11 y de 2 á 5. v11

SE NECESITA SIRVIENTA PARA TODO trabajo, que entienda de cocina, Belgrano 544, 3er. piso, derecha. v11

SE PRECISA SIRVIENTA PARA TODO trabajo, con recomendación, Sáenz Peña 2049. v11

SE PRECISA COCINERA COMPETENTE sueldo 50 $, es inútil presentarse si no sabe su obligación, Cochabamba 455. v11

SE NECESITA SIRVIENTA PARA COCINA y otros trabajos, con buenas recomendaciones; dirigirse C. Pellegrini 1325. v12

SIRVIENTA QUE SEPA ALGO DE COCINA se necesita, buen sueldo, hay otra persona de servicio, Rivadavia 4044. v11

SIRVIENTA QUE SEPA ALGO DE COCINA se necesita, sin cama, trabajo liviano, buen sueldo, Estados Unidos 3439. v12

SE NECESITAN DOS SIRVIENTAS CON cama, una para cocina y otros quehaceres, la otra para limpieza, San Juan 3655.

Señorita O señora JOVEN PARA AYUDAR á los quehaceres de familia de 2 personas se necesita, tratar Libertad 543, de 9 á 11a. m.

SIRVIENTA PARA TODO SERVICIO, que entienda de cocina, buen sueldo, se necesita, ocurrir Palacio de Justicia, intendente. v13

SE NECESITA UN MUCHACHO DE 12 A 15 años para limpiar un patio y una escalera, sueldo 20 $, Sarmiento 539, tratar de 9 á 11.

SIRVIENTA SE NECESITA CON CAMA para todo servicio que sepa su obligación para matrimonio solo, sueldo 35 pesos, Serrano 772.

SIRVIENTA ARGENTINA, CON RECOMENDACIONES, que sepa cocinar, se necesita, sueldo 45 $, Esmeralda 365, dep. 5, de 10 á 11.

SE NECESITA SIRVIENTA PARA TODO servicio de corta familia que entienda algo de cocina, Pino 2566 (Belgrano).

SE NECESITA SIRVIENTA DE 35 A 40 años, para todo servicio de corta familia, residente 3 horas de la capital, prefiérese vasca; tratar Constitución 1513. v12

SIRVIENTA QUE ENTIENDA ALGO DE cocina para matrimonio solo, se necesita, inútil presentarse sin recomendaciones, Rivadavia 1206.

SE PRECISA UNA MUCHACHA CON CAMA y recomendaciones, de 15 á 16 años, para servicio de un matrimonio solo, Provincias Unidas 2721. v13

SE PRECISA UNA SIRVIENTA PARA servicio de muy corta familia, Lima 1240, 2o. piso, presentarse de 9 en adelante. v11

SE NECESITAN MADRE E HIJA PARA todo trabajo y que entiendan de cocina, casa de familia, La Madrid 143, ó dos hermanas. v11

SE NECESITA UNA CHICA PARA ayudar á los quehaceres, se le enseña el oficio de sombrerera, Montevideo 261, 1r. piso, A. v13

SE NECESITA MUCHACHA O MUJER, para los quehaceres de corta familia, para todo el día ó hasta las 3 de la tarde, Tucumán 645. v13

SIRVIENTA CON CAMA SE NECESITA para la cocina y limpieza de la casa, con recomendaciones, se prefiere argentina ó italiana, Pozos 571. v12

SE NECESITA COCINERA FRANCESA para cocina sencilla y otros quehaceres matrimonio solo, Belgrano 1572, departamento 5. v11

SE NECESITA señora española PARA cocinar para 5 empleados en casa de negocio en el campo, se paga buen sueldo, tratar Dulce 251, de 11 á 12 m. v11

SIRVIENTA PARA TODO TRABAJO sabiendo sus obligaciones y cocina, sueldo 60 $; inútil presentarse sin buenas referencias, Charcas 1382. v11

SE NECESITA MATRIMONIO, EL QUINTERO, sabiendo arboricultura, viticultor, horticultor, floricultura y debe saber injertar toda clase de plantas, Corrientes 3073. v13

SIRVIENTA PARA TODO TRABAJO Y niñera, con buenas referencias, se necesita en casa de corta familia, á 45 minutos de la capital, dirigirse confitería Solari, Av. de Mayo esq. Perú. v13

SE NECESITA MATRIMONIO, ELLA COCINERA y él peón competente en la limpieza de automóviles, con buenas recomendaciones, Pampa 3208, Belgrano, de 8 á 9.30 a. m.

SIRVIENTA DE 14 á 17 años, SE NECESITA para los quehaceres de corta familia inglesa. Sueldo según capacidad. Se prefiere inglesa. Presentarse Sarandí 334, 3er. piso.

SE NECESITA POR MEDIO DIA, UNA señora ó muchacha fuerte y limpia para lavar y la limpieza de la casa, tratar por la mañana, hasta las 12, Av. Quintana 83. v11

SE NECESITA señora FORMAL QUE ENTIENDA de costura, para señora culta en cambio de pieza y comida; es indispensable que sea sola, se exigen referencias, de 10 á 12 m., Belgrano 1838. v13

SIRVIENTA FORMAL SE PRECISA PARA todos los quehaceres de familia de 4 personas, menos lavar y planchar, también se necesita muchacha de 13 á 14 años, para cuidar niños, Agüero 357, altura Charcas 3000.

VILLA DEVOTO SE NECESITA sirvienta, Nueva York 3480, sueldo 40 $. v12

SERVICIO DOMESTICO OFRECIDO

AMA SE OFRECE, LECHE DE 2 MESES, para casa del niño, Vidt 525 v11

AMA SE OFRECE PARA CRIAR UN chico en casa, Entre Ríos 162. v13

AMA ROBUSTA CON LECHE FRESCA, se ofrece, Patagones 1734. v13

AMA SE OFRECE, española, LECHE de cuarenta días, Sarandí 255. v13

AMA DE LECHE PARA CRIAR EN CASA, se ofrece, Andes 152.

AMA PARA CRIAR EN SU CASA SE ofrece, Córdoba 3835. v11

AMA CON LECHE DE 70 DIAS, abundante, se ofrece, Belgrano 1472. v11

AMA SE OFRECE PARA CRIAR EN su casa, tratar Patagones 1758. v11

AMA MUY BUENA CON LECHE DE 1 mes se ofrece, Sarmiento 2286. v11

AMA SE OFRECE española, LECHE abundante, Escalada 211, San Isidro. v11

AMA SE OFRECE, CON LECHE FRESCA y abundante, 40 $, Loria 1343. v11

AMA SE OFRECE LECHE DE 22 DIAS, Juan B. Palaá 481, Avellaneda, almacén. v12

AMA SE OFRECE PARA CRIAR EN su casa, Paraguay 683, pieza 16. v11

AMA SE OFRECE, JOVEN, LECHE DE 3 meses abundante, Senillosa 317. v14

AMA SE OFRECE, JOVEN, ROBUSTA presenta chico leche de 4 meses, criar en casa del chico, Bolívar 1836. v12

AMA española, CON CERTIFICADO SE ofrece, leche abundante, B. de Irigoyen 1342, para criar en casa del niño.

AMA SE OFRECE PARA CRIAR EN casa del niño; va al campo, Vieytes 1434.

AMA SE OFRECE con LECHE buena y abundante, recomendada, para casa del niño, Independencia 489. v12

AMA CON ABUNDANTE LECHE DE 2 meses para criar en su casa, se ofrece, Pola 219, Liniers.

AMA SE OFRECE, LECHE DE UN MES, buena y abundante, para casa del niño, Alsina 1867, pieza 3. v13

AMA SE OFRECE, SOLA, ITALIANA, de primer orden, leche de 3 meses, Corrientes 1633.

AMA CON LECHE DE UN MES, ITALIANA, sin chico, se ofrece para criar en su casa, Independencia 2081. v13

AMA CON LECHE DE 3 MESES, SE ofrece para la casa del niño, sueldo de 100 á 120 $, Ayacucho 1665, pieza 2. v12

AMA CON LECHE DE 5 MESES, abundante, se ofrece, argentina, de 20 años, Independencia 4329. v13

AMA CON LECHE FRESCA SE OFRECE para dar 2 ó 3 veces al día el pecho en casa particular, Pozos 1052. v12

AMA DE LECHE DE 3 MESES SE ofrece, recién venida, de 22 años, Moreno 1656. v11

AMA SE OFRECE PARA DAR PECHO por horas, buena y abundante leche de 20 días, Cochabamba 2578. v12

AMA CON LECHE DE 10 meses, SE ofrece, para criar en su casa, San Salvador 780. v13

AMA JOVEN, española, CON BUENA Y abundante leche de 2 meses, y certificado, se ofrece, Defensa 1277. v11

AMA SE OFRECE, LECHE DE 9 MESES, para criar un chico en su casa, Sadi Carnot 1249. v11

AMA JOVEN española SE OFRECE para criar un niño en su casa, leche de 5 meses, Corrientes 1359. v11

AMA DE LECHE DE 5 MESES PARA la casa del niño, buena y abundante, Garay 1037. v11

AMA ITALIANA, JOVEN DE 25 años, leche sana y abundante, se ofrece para criar, ciudad ó campaña, Magallanes 465. v11

AMAS TODAS REVISADAS, LAS MEJORES de Buenos Aires ofrécense sin comisión, Junín 277, teléf. 1414 (Lib.) v11

AMA SE OFRECE, CON BUENA LECHE de tres meses, buena presencia y con buenas referencias, Viamonte 1029. v13

AMA JOVEN DE 22 años, PRIMERIZA, con leche de 5 meses, muy buena y abundante, desea tomar un chico para criar en su casa, Tacuarí 1740. v12

AMA DE LECHE SE OFRECE ITALIANA, robusta, leche de 2 días para criar en su casa, no tiene chico, casa de familia de confianza, Gorriti 2145. v12

A España IRIA señorita EN CALIDAD de niñera ó para compañía de señora ó señorita, tratar de 8 a. m. á 2 p. m., Santa Fe 1294. v11

AMA SE OFRECE PARA CRIAR CHICO en su casa ó dar pecho dos ó tres veces por día, leche de seis meses, Freyre 2978, Belgrano. v12

AMA CON BUENA Y ABUNDANTE LECHE, se ofrece, con buenas recomendaciones, para criar afuera ó en su casa, Malabia 1454. v12

AMA DE CRIA JOVEN, CON LECHE fresca de 1 mes y medio, se ofrece para criar en su casa, para informes, dirigirse á Santa Magdalena 420, B. al Norte. v13

AMA CON LECHE DE 3 MESES, CON certificado y recomendaciones se ofrece, dirigirse por carta ó personalmente á Amador Méndez, B. de Irigoyen 7?? v11

AMA VIUDA CON LECHE FRESCA Y abundante, se ofrece para criar en su casa, por carta á 2 Esquinas y Santa María, Sra. Rosa M., Bosa al Norte. v13

AMA JOVEN, ARGENTINA, CON LECHE de 2 meses y medio, con certificado médico de la asistencia pública, se ofrece, buen sueldo, Pasaje Salala, plaza de Flores. v12

AMA SE OFRECE, ROBUSTA Y CON abundante leche de 6 meses, sabe coser en blanco y de color, tiene buena presencia y buenas recomendaciones, tratar Billinghurst 2571. v11

ALEMAN, BUENA PRESENCIA, HABLA castellano, italiano y francés; ofrécese para todo trabajo de casa, como mucamo de comedor ó hotel ó como portero de médico. Dirigirse B. A. 300, Avenida de Mayo 575. v13

COCINERA CON CAMA, española, SE ofrece, Arenales 1023.

COCINERA SE OFRECE, FEDERICO Lacroze 3098, no atiendo cartas. v12

COCINERA SENCILLA Y MUCAMA SE ofrecen, Belgrano 1478. v13

COCINERA SE OFRECE FORMAL, con buenas recomendaciones, Brasil 1447.

COCINERA SE OFRECE; BALCARCE 541.

COCINERA señora FORMAL, SE OFRECE, Lavalle 976, altos.

COCINERA española, SE OFRECE, LAMADRID 1632, B. al Norte.

COCINERA SE OFRECE PARA COCINA sencilla, Vicente López 1002.

COCINERO PARA PEONES, SE OFRECE, P. Colón 1221, Antonio.

COCINERA COMPETENTE SIN CAMA SE ofrece, Viamonte 1767. v13

COCINERA BUENA SE OFRECE, CALLE Méjico 1913.

COCINERA SE OFRECE ITALIANA, DE profesión, con cama, Tucumán 2366.

COCINERA española SE OFRECE, CON buenos informes, Tacuarí 466. v12

COCINERA SE OFRECE, SABE BIEN su obligación, Jujuy 2013.

COCINERA O MUCAMA SE OFRECE, Martín García 720.

COCINERA SE OFRECE CON POCAS pretensiones, Victoria 1742.

COCINERA española, VASCA, SE OFRECE, sin cama, Paraná 186.

COCINERA SIN CAMA, SE OFRECE, Belgrano 3131.

COCINERA SE OFRECE, GARAY 3854.

COCINERA SE OFRECE, CON RECOMENDACIONES, Libertad 356.

COCINERA FORMAL SE OFRECE CON recomendaciones, Carlos Calvo 1412.

COCINERA MUY BUENA, ITALIANA, se ofrece, sueldo 60 á 70 $, Peña 1078.

COCINERA PARA COCINA SENCILLA, sin cama, se ofrece, Belgrano 1265.

COCINERA OFRECESE, SIN CAMA, para matrimonio, Victoria 2550. v13

COCINERA SE OFRECE PARA TODO trabajo, Paysandú 1915.

COCINERA SE OFRECE, DEFENSA número 210.

COCINERA SE OFRECE, RINCON 6?4 v11

COCINERA SE OFRECE, BRASIL 1755. v11

COCINERA SE OFRECE, PROV. UNIDAS 117, pieza 6. v11

COCINERA SE OFRECE, ANDES 1451. v11

COCINERA SE OFRECE PARA CASA de familia, sin cama, Córdoba 3645. v11

COCINERO BUENO, ITALIANO, OFRÉCESE, Soler 883. v12

COCINERA SIN CAMA OFRÉCESE, Paraná 744, pieza 36. v11

COCINERA SE OFRECE, PARAGUAY 2657. v11

COCINERA VASCA, SE OFRECE, SABE su obligación, Defensa 683. v13

COCINERA SE OFRECE, CORTA FAMILIA, Rojas 331. v11

COCINERA REPOSTERA, DE PROFESIÓN, sin cama, se ofrece, Chile 1274. v11

COCINERA SE OFRECE CON BUENA recomendación, española, Chile 1676. v11

COCINERA PARA CORTA FAMILIA, SE ofrece, recomendada, Moreno 3401. v12

COCINERO SE OFRECE CON BUENA recomendación, Deán Funes 1087. v12

COCINERA ARGENTINA SE OFRECE para corta familia, Lavalle 1945. v12

COCINERA SE OFRECE PARA CORTA familia, personalmente, Méjico 2938. v12

COCINERA ARGENTINA SE OFRECE, sabe su obligación para corta familia, Estados Unidos 2571.

COCINERA SE OFRECE PARA CORTA familia, bien recomendada, Independencia 1662, pieza 25.

CALLE ALSINA 1880, MUCAMA SE ofrece, española, sabiendo cumplir con su obligación. v12

COCINERA SE OFRECE PARA COCINA sencilla ó mucama, sabe planchar, Esmeralda 988.

COCINERA BUENA SE OFRECE, CON buenas recomendaciones, Perú 1162, pieza 11, J. P., carta.

COCINERA SE OFRECE PARA COCINA sencilla tiene recomendaciones, Independencia 2570. v12

COCINERA Y MUCAMA SE OFRECEN, y mucama de adentro, Martín García 575.

COCINERO ITALIANO DE PROFESION, con buena recomendación, se ofrece, Rosetti 175, Chacarita. v17

COCINERA SE OFRECE, española, PARA corta familia, tratar personalmente, [illegible]

COCINERA española SE OFRECE CON una niña de 10 á 11 años, para cuidar un niñito, dirigirse Brasil 1762. v12

COCINERA JOVEN SE OFRECE, CON un chico de 3 meses, sin pretensiones, B. de Irigoyen 1347.

COCINERA SE OFRECE PARA CORTA familia ó para sirvienta de matrimonio ó persona sola, Díaz Vélez 801. v12

COCINERA SE OFRECE PARA CORTA familia, dándole pieza para el marido, Balcarce 360.

COCINERA Y MUCAMA SE OFRECEN, para casa de poca familia, de 20 á 22 años, Solís 1240. v13

COCINERA DE PROFESION VASCO-ESPAÑOLA se ofrece con recomendaciones y con cama, Corrientes 1315.

COCINERA SE OFRECE PARA TRABAJO sencillo y otro servicio, recomendada, Belgrano 3835. v12

COCINERA SE OFRECE PARA CORTA familia, con buenos informes y recomendaciones, Méjico 2561.

COCINERA ITALIANA, FORMAL, SE ofrece para ciudad ó campo, Santa Fe 492. v12

COCINERA DEL PAIS SE OFRECE, CON ó sin cama y recomendaciones, Pedernera 156, Flores. v12

COCINERA SE OFRECE, española, SAbiendo su obligación, dirigirse Tupungato 1334.

COCINERA BUENA SE OFRECE, SIN cama y buenas recomendaciones, Alsina 1676.

COCINERA FRANCESA SE OFRECE para familia, de profesión, escribir Sarmiento 1253. v11

COCINERA CON OTROS QUEHACERES se ofrece, con ó sin cama, Cochabamba 253, pieza 25. v11

COCINERA Y SIRVIENTA SE OFRECEN, con buenas recomendaciones, Santiago del Estero 3098. v11

COCINERA QUE SABE SU OBLIGACION y tiene informes se ofrece, Victoria número 4202, almacén. v11

COCINERA española SE OFRECE, SIN cama, desea ganar 50 á 60 $, Chile 1540. v11

COCINERA SE OFRECE PARA COCINA sencilla ó para mucama de adentro, Alsina 1349, pieza 28. v11

COCINERA ARGENTINA CON BUENAS recomendaciones, con una chica de 8 años, se ofrece, Bulnes 2241. v11

COCINERA ITALIANA COMPETENTE se ofrece con una chica de 8 años, Avenida La Plata 1781. v11

COCINERA SE OFRECE CON BUENAS recomendaciones y de buen carácter, precio 50 á 60 $, Cabrera 3868. v11

COCINERA JOVEN, española, ASEADA y recomendada se ofrece, Paraguay número 662. v11

COCINERO Y REPOSTERO SE OFRECE para casa particular ó casa de comercio, Bernardo de Irigoyen 671, al fondo. v11

COCINERA DE PROFESION, SE OFRECE para corta familia, con cama y recomendación, Alsina 1960, A. D., dpto. 11. v11

COCINERA SE OFRECE CON BUENAS recomendaciones, calle Barrientos 1513, (antes 2a. Larrea), entre Peña y Melo. v11

COCINERA ARGENTINA SE OFRECE sin cama, sueldo 45 á 50 $, Carlos Calvo 4080, dirigirse por carta ó personalmente. v12

COCINERA DE PROFESION REPOSTERA se ofrece, Cochabamba 912, con retiro; dirigirse por carta ó personalmente. v12

COCINERA española SE OFRECE, VIUDA, sabiendo su obligación, con una hija de 16 años para niñera ó mucama, Ituzaingó 1076, Lanús. v13

COCINERA PRACTICA se OFRECE sin cama ó matrimonio, para ciudad ó campaña, el marido práctico para todo trabajo, con buenos informes, Chacabuco 1316.

COCINERA DEL PAIS SE OFRECE; SAbe cocinar, hacer postres y masas, da informes de donde ha estado, E. Unidos 3615. v11

COCINERA SENCILLA SE OFRECE, argentina, con hija mayor que irá á trabajar afuera, dará buenos informes de su conducta, prefiere casa baja, Garay 2839. v11

COCINERA española, CASADA, SIN HIJOS, se ofrece para corta familia, desea pieza para el marido, buenas referencias, dirigirse por carta ó personalmente á J. G. Córdoba 2574. v12

COCINERA, señora HONRADA, DESEA acomodo en casa de familia de personas mayores, cocina á todo estilo, sabe amasar y postres, con cama si es casa tranquila, tiene recomendaciones, no atiende otro trabajo, darán razón Lavalleja 851.

CASEROS SE OFRECEN PARA FAMILIA que se vaya á Europa, matrimonio sin hijos, el marido está empleado en la municipalidad, tiene certificados de su conducta y honradez, dirigirse por carta ó personalmente á casa de los patrones á J. A. R. Peña 1245. v12

DOS MUCAMAS BIEN RECOMENDADAS se ofrecen, Laprida 1950. v11

DOS COCINERAS SE OFRECEN, CON O sin cama, Moreno 2115. v11

DAMA DE compañía POR MEDIO DIA ó todo el día, se ofrece, habla francés, alemán y español, buenos informes, Medrano 378. 1er. piso. v13

Español DE 28 años DE EDAD SE ofrece, solo, para portero ó sereno; tiene muy buenos informes; tratar, cartas, Santa Rosalía 1245, Barracas; José Costas Santos. v13

FAMILIA DECENTE DESEA 1 ó 2 CHICOS para criar con biberón y mayor hasta 5 años, precio módico, casa aireada y sana, Berutí 1113, Palermo. v11

FRANCES SE OFRECE HABLANDO castellano, para portero de casa de escritorios ó pensión, ó para casa de comercio para limpieza y mandados ó otros trabajos análogos, sabe manejar ascensor, tiene buenas recomendaciones, dirigirse por carta solamente á Libertad 791, á S. S. v13

HOMBRE SERIO, TRABAJADOR SE ofrece, con buena recomendación para portero, Pasaje Bollini 175.

HOMBRE JOVEN SE OFRECE PARA cualquier trabajo por la mañana, dirigirse Córdoba 952, dep. 2. v12

HOMBRE FORMAL SE OFRECE PARA portero ú otro servicio de su clase, Belgrano 943. v11

HOMBRE ANCIANO EXTRANJERO bien recomendado, se ofrece para limpieza de patios y pisos y atender la puerta, sueldo 35 $, Suipacha 378.

HOMBRE FORMAL DESEA COLOCARSE de portero, escribiente, segundo mucamo ó cualquier otra cosa, sin pretensiones, Juncal 757, Juan Fondiño. v12

JOVEN DE 17 años SE OFRECE PARA todo trabajo, Santiago del Estero 841.

JOVEN PARA CUALQUIER TRABAJO, se ofrece, Tacuarí 230.

JOVEN español DE 19 años RECIEN VENIDO, se ofrece, Alsina 1349, pieza 7. v11

JOVEN PROMERIZA, RECIEN LLEGADA, se ofrece para ama, tiene chico de 4 meses, Lima 1593. v12

JOVEN DE 20 años, SE OFRECE CON recomendaciones para portero, Perú 564, altos.

JOVEN español RECIEN VENIDO SE ofrece, portero y otros quehaceres, Venezuela 536. v13

JOVEN SE OFRECE PARA PEON DE cocina y otros quehaceres para casa particular, Libertad 220. v13

JOVEN español DE 21 años, RECOMENDADO, se ofrece para portero, lacayo ó mucamo, R. Gómez, Libertad 1276.

JOVEN español SE OFRECE PARA portero, solamente por carta, Chacabuco 185.

JOVEN RECIEN VENIDA, SE OFRECE para sirvienta, para todo trabajo, Humberto I 1267, pieza 28.

JOVEN SE OFRECE PARA MUCAMO, práctico en España, dirigirse por carta ó personalmente, Victoria 1252, Jesús Hernández. v12

JOVEN DECENTE DE 25 años ITALIANO, 7 años de residencia en el país, se ofrece para trabajo liviano. Por carta ó personalmente, Cochabamba 4324, T. P. v11

JOVEN SERIO DE 20 años Y BUENA presencia, mozo del F. C. S., desea plaza de mucamo de comedor, por carta ó personalmente, Sáenz Peña 1952, A. P. v13

JOVEN DE 24 años, español, DE BUENA presencia y recomendaciones, se ofrece para cocina de matrimonio solo ó ayudante de cocina ó para señor solo, Humberto I 1036, pieza 25.

LAVANDERA SE OFRECE, TACUARI 421.

LAVANDERA SE OFRECE PARA LAVAR en su casa, Perú 1156.

LAVANDERA SE OFRECE, SAN JUAN 224.

LAVANDERA SE OFRECE POR DIAS para casa particular, E. Unidos 1218.

LAVANDERA PARA LAVAR EN SU casa, se ofrece, Paraná 744.

LAVANDERA ORIENTAL, DE PROFESIÓN, se ofrece, Perú 767. v11

LAVANDERA O SIRVIENTA ITALIANA se ofrece para corta familia, sin chicos, Victoria 3381. v11

LAVANDERA PLANCHADORA BUENA se ofrece para casa de familia, con buenas recomendaciones, Maipú 1321. v11

LAVANDERA SE OFRECE PARA SU casa ó fuera, Rodríguez Peña 356, Josefa M. v11

LAVANDERA SE OFRECE; LAVADO Y planchado para hombres, Cochabamba 253, pieza 24. v11

LAVANDERA PARA LAVAR EN SU casa y planchar ropa sencilla, se ofrece, Agüero 247. v12

LAVADOR DE COCHES Y TODA CLASE de trabajos de cocherías, se ofrece, Corrientes 2627.

LAVANDERA SE OFRECE PARA LAVAR en su casa, Hornos 972, Barracas al Norte.

LAVANDERA SE OFRECE PARA LAVAR 4 ó 5 días por semana, en casa particular, Rodríguez Peña 2043. v13

LAVANDERA SE OFRECE PARA CASA de familia, por carta á F. L., San Eduardo 815. v12

LAVANDERA SE OFRECE PARA LAVAR en hotel ó en su casa, Constitución 1480. v13

LAVANDERA PARA CASA PARTICULAR se ofrece por día, Independencia 854, pieza 5.

LAVANDERA SE OFRECE PARA SU casa, entrega su trabajo limpio, Solís 239, pieza 18.

LAVANDERA Y PLANCHADORA DE LISO, se ofrece, entiende de costura, B. de Irigoyen 1059, pieza 2. v13

LAVANDERA BUENA Y COMPETENTE, se ofrece para casa de negocio y familia, 2 ó 3 veces por semana, Ayacucho 1192. v13

MUCAMA CON BUENOS INFORMES, se ofrece, 24 de Noviembre 140. v13

MUCAMA SE OFRECE, TIENE RECOMENDACIONES, Ecuador 1512. v12

MUCAMA JOVEN SE OFRECE PARA todo trabajo, Sarandí 1355, pieza 8.

MUCAMA Y COCINERA SE OFRECEN juntas, Victoria 3332.

MUCHACHA SE OFRECE, RIOJA 184.

MUCAMA SE OFRECE SIN PRETENSIONES, Victoria 1516. v12

MUCAMA O niñera SE OFRECE RECIÉN venida, Sarmiento 663. v12

MUCAMA SE OFRECE CON RECOMENDACIONES, Chile 2163. v13

MUCAMA SE OFRECE O SIRVIENTA, Loria 606.

MUCHACHA SE OFRECE PARA COCINERA, Paseo Colón 1019.

MUCAMA SE OFRECE, E. UNIDOS 553.

MUCAMA DE ADENTRO RECOMENDADA se ofrece, Ayacucho 965.

MUCHACHA española SE OFRECE PARA todo trabajo, Humberto 1480. v12

MUCAMA GENERAL SE OFRECE RECOMENDADA, Independencia 746. v12

MUCAMA DE COMEDOR O DE ADENTRO, se ofrece, Pozos 952. v12

MUCAMA CON RECOMENDACIONES se ofrece, Tucumán 1547.

MUCAMO SE OFRECE, TIENE RECOMENDACIONES, Suipacha 816.

MUCHACHO DE 12 años SE OFRECE para cualquier trabajo, Maipú 670.

MUCHACHA PARA TODO SERVICIO, SE ofrece, Agüero 557. v12

MUCHACHA PARA SERVICIO DE corta familia se ofrece, B. Mitre 1913.

MUCAMA SE OFRECE, ARISTOBULO del Valle 984.

MUCAMA JOVEN SE OFRECE, PERU 652, pieza 11.

MUCAMA O niñera CON RECOMENDACIÓN, se ofrece, Belgrano 1385. v12

MUCHACHA española, RECIEN LLEGADA, se ofrece, Rivadavia 2349.

MUCHACHA PARA SERVICIO MENOS cocinar, se ofrece, Rioja 468.

MUCAMA SE OFRECE, GUEMES 3742. v13

MUCAMA O niñera SE OFRECE, Inclán 76. v12

MUCHACHA MUCAMA, SE OFRECE, San Juan 224. v12

MUCAMA SE OFRECE, CHARCAS 1481. v12

MUCAMO SE OFRECE CON BUENAS recomendaciones, práctico, C. Calvo 1193.

MUCAMA QUE ENTIENDE DE COCINA, se ofrece, Paraná 744.

MUCAMO JOVEN de BUENA PRESENCIA, se ofrece, Tacuarí 286.

MUCHACHO SE OFRECE DE 16 años, Paso 1313. v12

MUCAMA SE OFRECE, MEJICO 900.

MUCAMA O niñera SE OFRECE, ALSINA 563.

MUCHACHA española SE OFRECE PARA todo servicio, Azara 333. v12

MUCAMA PRACTICA OFRECESE PARA casa de familia, Rondeau 4189. v12

MUCAMA PARA CORTA FAMILIA SE ofrece, Méjico 459. v11

MUCAMA O niñera RECOMENDADA, se ofrece, San Mateo 81. v11

MATRIMONIO, EL MUCAMO, ELLA medio cocinera, se ofrece, La paz 39. v12

MUCAMA DE ADENTRO O niñera SE ofrece, Venezuela 768. v11

MUCAMA SE OFRECE PARA POCA FAMILIA, Salta 258.

MUCAMA, niñera O SIRVIENTA SE ofrece, Posadas 1563, al fondo. v11

MUCAMA SE OFRECE CON RECOMENDACIONES, tratar Charcas 1481. v11

MUCAMA OFRECESE PARA CASA particular, Humberto 1353. v12

MUCHACHA DE BUENA PRESENCIA, se ofrece para mucama y que entiende bien de cocina, Juncal 712. v11

MATRIMONIO SOLO DESEA CUIDAR un niño ó una niña, Paraguay 5068. v11

MUCAMA DE COMEDOR SE OFRECE, con recomendaciones, Juncal 2079. v11

MATRIMONIO SIN HIJOS, SE OFRECE para cuidar un niño, Corrientes 3110. v11

MUCAMA PARA EL SERVICIO DE corta familia se ofrece, Piedras 490. v13

MUCAMA SE OFRECE CON BUENA recomendación, española, Chile 1676. v11

MUCAMA SE OFRECE O niñera CON buenas recomendaciones, Montevideo 645. v11

MUCHACHA DE 16 años SE OFRECE para mucama ó niñera, Paraguay 846. v11

MUCAMA FORMAL SE OFRECE, CON recomendaciones, Estados Unidos 1333. v12

MUCHACHA DE 14 años SE OFRECE para matrimonio solo, Méjico 434. v13

MUCAMA RECIEN LLEGADA DE EUROPA, ya estuvo 4 años en ésta, se ofrece para corta familia, Río Bamba 1081. v11

MUCAMA SE OFRECE PARA CASA sencilla y corta familia, dormir adentro, con pieza y cama, Alsina 1527.

MUCHACHA SE OFRECE PARA MATRIMONIO solo, entiende algo de cocina sencilla, Cevallos 1729. v13

MUCHACHO DE 19 años SE OFRECE para portero ó mucamo, tiene buena presencia, Sarmiento 1256, pieza 2.

MUCAMA Y COCINERA SE OFRECEN, desean colocarse juntas; saben bien su obligación, Rodríguez Peña 46.

MUCHACHA JOVEN DE 16 años SE ofrece para ayudar en los quehaceres de casa, Cabrera 3571.

MUCHACHA DE 20 años SE OFRECE para mucama general de corta familia, Venezuela 560.

MUCAMA PARA HOTEL SE OFRECE con buenas recomendaciones, Belgrano 1217. v12

MUCAMA Y COCINERA PARA COCINA sencilla se ofrecen, desean colocarse juntas, Lima 150. v13

MATRIMONIO, EL COCINERO, ELLA cualquier trabajo, se ofrece para casa de negocio, Santa Rosalía 418. v12

MUCAMA O SIRVIENTA SE OFRECE, con recomendaciones, Jujuy 541, pieza 10. v13

MUCAMA O niñera PREFIERE POCO sueldo pero buena familia, se ofrece, Bermejo 225. v13

MUCAMA Y niñera SE OFRECEN PARA el campo ó para donde se necesiten, desean colocarse juntas, Lima 150.

MATRIMONIO JOVEN SIN HIJOS, ESPAÑOL, para todo trabajo, se ofrece, sale al campo, Paseo Colón 849.

MUCHACHA PARA MATRIMONIO SOLO ó mucama para corta familia, se ofrece, Venezuela 1468, pieza 3.

MUCAMA OFRECESE PARA COMEDOR ó de adentro, con buenas recomendaciones, Esmeralda 672.

MUCHACHA DE 16 años SE OFRECE para niñera ó corta familia, Ombú 325. v12

MUCHACHA DE 14 A 15 años SE ofrece para trabajo de matrimonio solo, con ó sin cama, Cerrito 1129. v12

MUCAMA DE ADENTRO SE OFRECE, con buenas recomendaciones, Garay 1345.

MUCHACHO DE 14 años, RECIEN venido, se ofrece para cualquier trabajo, Méjico 1166, pieza 25.

MUCHACHA DE 16 años SE OFRECE para casa de poco trabajo, Cevallos 743.

MUCAMO JOVEN HABLANDO 4 IDIOMAS y con buenas recomendaciones, se ofrece, dirigirse Callao 326. v13

MUCAMA PARA COSTURA DE ROPA blanca y otros quehaceres ofrécese, Florida 668, encargado.

MUJER SE OFRECE POR DIA, PARA todo trabajo, Lavalle 3553, pieza alta núm. 11. v13

MUCAMA DE COMEDOR, española, CON buenas recomendaciones, se ofrece, B. Mitre 3182. v13

MUCAMA DE COMEDOR O DE adentro para casa de corta familia, ofrécese, española, Paramaribo 1338. v13

MUCAMA VASCA, SE OFRECE, PARA adentro, para corta familia, tratar personalmente de 11 á 4, R. Peña 1044. v13

MUCAMO DE COMEDOR SE OFRECE con buenas recomendaciones, Estados Unidos 769.

MUCHACHO español RECIEN VENIDO, se ofrece para mucamo, Venezuela 2093. v12

MUCAMA JOVEN PRACTICA, DE COMEDOR ó adentro, se ofrece, con buenas recomendaciones, Perú 1162, pieza 11, por carta á E. B.

MUCAMA SE OFRECE PARA ACOMODAR y coser, sueldo 55 $, para casa seria, Piedras 975. v11

MUCAMA DE ADENTRO O niñera SE ofrece con buenos informes, C. Pellegrini 1360, pieza 17. v11

MUCAMA DE ADENTRO JOVEN Y aseada se ofrece para corta familia, Salcedo 3348. v11

MUCAMA SE OFRECE PARA HOTEL ó casa de pensión, recomendada, Paraguay 1656. v11

MUCAMA SE OFRECE, CON BUENOS informes; por carta ó personalmente, Quilmes 159. v13

MUCAMA española, SE OFRECE PARA adentro, sabe coser de modista; ocurrir por carta á A. G., Iriarte 917. v12

MATRIMONIO ITALIANO, SE OFRECE, él cocinero, la señora para trabajos de la casa, Aguilar 2124, Belgrano. v12

MUCAMA DE ADENTRO CON BUENAS recomendaciones, se ofrece, Viamonte 825. v11

MUCAMA ó niñera CON RECOMENDACIONES se ofrece, Reconquista 324, pieza 13; tratar de 2 á 5 de la tarde. v13

MUCAMA SE OFRECE PARA CORTA familia ó sirvienta de matrimonio solo, Rioja 92. v11

MUJER POR DIA SE OFRECE PARA cualquier servicio, Obligado 2329, Belgrano. v11

MUCAMA FORMAL, VASCO-española se ofrece para dentro ó fuera de la ciudad, Paraguay 944. v11

MUCHACHOS 2 DE 12 años, recién venidos se ofrecen para trabajos domésticos, B. Mitre 2520, pieza 27. v11

MUCHACHA DE 15 años SE OFRECE para ayudanta de niñera ó niñera de un chico solo, dirigirse Salta 656. v11

MUCHACHAS SE OFRECEN DOS RECIÉN venidas, para sirvientas, Numancia 425, Caballito. v11

MUCAMA española PRACTICA SE ofrece, dirigirse por carta ó personalmente 24 de Noviembre 347. v11

MATRIMONIO español SIN HIJOS, SE ofrece, ella lavandera y mozo de hotel, Venezuela 2652. v11

MATRIMONIO español SE OFRECE competente, cocinero y mucama, Santiago del Estero 273. v11

MATRIMONIO SIN HIJOS SE OFRECE para encargado permanente de departamentos ó escritorios, Rosetti 344.—J. G. v12

MATRIMONIO SIN HIJOS SE OFRECE, él portero ú otros quehaceres, ella cocinera, recomendada, Moreno 962. v12

MUCAMA española PARA LOS QUEHACERES de adentro, se ofrece, es decente y desea familia respetable, Espinosa 460. v12

MATRIMONIO SE OFRECE, ITALIANO, ella buena cocinera, él cochero ó cualquier trabajo, prefiere al campo ó ciudad, Bartolomé Mitre 2252. v13

MATRIMONIO español SE OFRECE, cocinera ó mucama, sabe coser y planchar; él entiende cualquier trabajo, ciudad ó campo, Belgrano 942, dept. 3.

MATRIMONIO SIN HIJOS SE OFRECE, ella entiende de cocina, él para cualquier quehacer de casa, buenas referencias, dirigirse Patagones 2236.

MATRIMONIO PIAMONTES, SIN HIJOS él albañil, desea pieza, en cambio del trabajo de la señora, Ayacucho 736, pieza 34.

MUCAMO JOVEN SE OFRECE RECOMENDADO para casa de corta familia ó señor solo, sabe cuidar ropa señor, por carta á M. Martín, Méjico 1641, almacén. v12

MATRIMONIO DESEARIA CUIDAR CASA ó negocio, personas aptas y de confianza; por carta ó personalmente, Corrientes 1063, dep. 1, á S. O. v12

MUCAMA DE COMEDOR O DE ADENTRO, práctica y de buena presencia, se ofrece; dirigirse por carta ó personalmente, Rondeau 2876, E. G. v12

MATRIMONIO PIAMONTES SE OFRECE, él peón de quinta ó estancia, ella cocinera ó para todo trabajo, con un hijo de 15 meses, Paseo de Julio 1286.

MUCAMA DE ADENTRO O niñera SE ofrece, sabe coser bien y planchar un poco, de buena presencia, muy trabajadora, española, Belgrano 942, dep. 5.

MATRIMONIO SE OFRECE, EL PORTERO ó mucamo ú otro trabajo, ella mucama ó todo servicio, Campana 624, Flores; tratar de 10 á 4. v13

MUCAMA española SE OFRECE CON buenas recomendaciones, sabe cumplir con su obligación, informes, Defensa 153, p. 3o. v12

MATRIMONIO SOLO SE OFRECE, EL para cualquier servicio, ella para quehaceres domésticos, Estados Unidos 4740, Chacarita.

MATRIMONIO SERIO SIN HIJOS Y con muy buenas referencias, se ofrece, para encargados de una casa departamentos, razón Méjico 2639, dep. 6. v12

MATRIMONIO SE OFRECE, JOVEN Y decente, solo para que le den pieza en cambio de algún servicio de la señora, Cabrera 4488, Justo.

MATRIMONIO CON DOS niños SE ofrece para prestar servicio en una misma casa, dentro ó fuera de la capital, dirigirse á J. N., Moreno 1417, dep. 8, altos. v13

MATRIMONIO RECIEN VENIDO DE Madrid desearía colocación, ella cocinera, el hombre portero ú otro trabajo, Venezuela 836. v12

MATRIMONIO SE OFRECE, COCINERA y mucamo, los dos de profesión para personas mayores, él 48 y la señora 35, Belgrano 1455. v11

MATRIMONIO VASCO SE OFRECE para cuidar departamentos, buenos informes, se atiende de 8 á 1, Venezuela 1463, D. Echebeste. v11

MUCAMA SE OFRECE PARA CORTA familia, buena presencia, sabe muy bien su obligación, dirigirse Piñeiro 660, Avellaneda. v11

MATRIMONIO español SIN HIJOS, con buenas referencias, desean colocarse ella para cocina y demás quehaceres, él para todo trabajo, dirigirse Perú 89. v12

MUCAMA CON BUENAS RECOMENDACIONES, se ofrece para todo trabajo doméstico, dirigirse por carta á Nicolás Spinelli, Martínez, F. C. C. A. v12

MATRIMONIO CON HIJOS SE OFRECE, él para quintero y ella para cuidar aves y algunos quehaceres de casa, ocurrir Yatay 573. v11

MATRIMONIO SIN HIJOS, EL PORTERO ú otros quehaceres, ella cocinera ó mucama, tratar R. Falcón 2883, Flores, se ofrece. v11

MUCAMA Y COCINERA JOVENES QUE saben cumplir con su obligación se ofrecen con recomendaciones, Rivadavia 746. v11

MUCAMA DE ADENTRO, DE PROFESIÓN y con excelentes recomendaciones, se ofrece, Libertad 1276, U. T. 4062, Juncal, sueldo 60 $. v12

MUCAMA RECOMENDADA QUE ENTIENDE también de cocina se ofrece para matrimonio ó corta familia, Méjico 659, pieza 7. v11

MATRIMONIO PIAMONTES SE OFRECE para cualquier trabajo, con recomendaciones; por carta, Lands, calle Pavón y París 30. v11

MATRIMONIO CON UN CHICO DE DOS años y medio, se ofrece en cambio de pieza y comida para el marido, Laprida 1985, U. T. 1188, Juncal. v11

MATRIMONIO PIAMONTES, ambos mucamos de profesión, se ofrece para hotel, ciudad ó campaña, dirigirse M. D., Falucho 35. v13

MATRIMONIO SIN HIJOS, español, SE ofrece, cocinera y portero, tienen informes de buena conducta, dirigirse calle Salom 461, Barracas al Norte. v11

MATRIMONIO SE OFRECE, QUINTERO, jardinero ó cualquier trabajo, la señora cocinera ó lavar y planchar, señor Rodríguez casa Vicente Marinelli, Bella Vista, F. C. P. v13

MATRIMONIO FORMAL, EXCELENTES referencias, se ofrece para cuidar casa ó quinta en ausencia de sus dueños, capital ó alrededores, M. P., Maipú 283, San Isidro. v13

MATRIMONIO FRANCES, JOVEN Y sin hijos se ofrece para mucamos, habituados al servicio de familia distinguida, por carta H. Díaz, Constitución 2845. v12

MADRE E HIJA ITALIANAS DE BUENA presencia, se ofrecen para cocinera y mucama de señora sola, sabe bien su obligación, dirigirse por carta Victoria 3286. v12

MATRIMONIO SIN HIJOS JOVENES, ella buena cocinera, él mucamo ú otra cosa análoga, recién venidos de España desean colocarse, Independencia 465, departamento 8. v12

MATRIMONIO VASCO-español SE ofrece, ella para la cocina, él para quinta ó cualquier trabajo, en la capital ó pueblo de alrededor, tratar Humberto I 1367, pieza 31. v13

MATRIMONIO, ELLA COCINERA práctica en cocina, española, francesa é italiana, él jardinero ó quintero ó mucamo se ofrece, calle Capdevila 3119 y 424, Villa Urquiza. v12

MADRE E HIJA, DESEAN COLOCARSE juntas, para corta familia, hacer todo trabajo; la hija sabe cocinar, también habla inglés; tienen buenas recomendaciones, Paso 434, dep. 2. v13

MATRIMONIO JOVEN español SIN HIJOS, se ofrece: ella cocinera, él mucamo ó portero ó los dos mucamos, ocurrir calle Lucero 263, entre Liniers y Maza, por Moreno. v13

MATRIMONIO español, SE OFRECE, sin hijos, quintero y jardinero, ella para cuidar aves ú otro quehacer, con buen certificado; tratar por carta ó personalmente, Remedios 3731, F. M., Floresta. v11

MATRIMONIO SE OFRECE, PARA portero y mucama ó mucamos los dos, educados y aptos para cualquier ocupación ó destino, sabiendo coser á máquina, bordar y planchar, Juncal 757, Juan Fandiño. v11

MATRIMONIO EXTRANJERO SE OFRECE, la señora como cocinera ó mucama y el esposo mucamo ó portero profesional, con buenas recomendaciones, dirección B. D., Hotel Bayonne, Falucho 59, [illegible]

MATRIMONIO [illegible] una hija de [illegible] Charcas 1633.

MATRIMONIO [illegible] Salcedo 3346.—R. [illegible]

MATRIMONIO ITALIANO [illegible] ocurrir á Corrientes 15?? [illegible]

Niñera Y MUCAMA SE OFRECE [illegible] 2430.

Niñera SE OFRECE de 12 años [illegible] Galio 33??.

Niñera, DE 13 años, SE OFRECE [illegible] corta familia, Victoria 23??.

Niñera O MUCAMA SE OFRECE, [illegible] berto 1o. 1038.

NECESITAMOS CASAS QUE [illegible] ropa para lavar y planchar, [illegible] buscarla á domicilio y se entrega [illegible] Morón 4155, Petra [illegible]

PORTERO O MUCAMO SE OFRECE, Corrientes 1566.

PARA niñera O MUCAMA SE OFRECE vasca española, Sáenz Peña 311. v11

PORTERO SE OFRECE PARA HOTEL, colegio ó familia distinguida, por carta á E. P., Victoria 2632, B.

PORTERO SE OFRECE CON RECOMENDACIONES, Gral. Hornos 548, [illegible] tar de 9 á 11 a. m.

PORTERO SE OFRECE PARA CASA distinguida, sabe su obligación, bien recomendado, por carta ó personalmente, Maipú 466.

SIRVIENTA española SE OFRECE, 24 de Noviembre 2051.

SIRVIENTA SE OFRECE, MORENO 9??.

SIRVIENTA SE OFRECE PARA CORTA familia, P. Patricios, Arriola 26. v12

SIRVIENTA SE OFRECE PARA CORTA familia, Rodríguez Peña 46.

SE OFRECE MUCAMA DE ADENTRO, competente, M. L., Charcas 1683.

SE OFRECE MUJER MEDIO DIA, POR carta señora I. E.; Liniers 1???.

SIRVIENTA PARA TODO TRABAJO SE ofrece, Rodríguez Peña 776. v12

SIRVIENTA SE OFRECE PARA TODO trabajo, E. Unidos 553.

SE OFRECE SIRVIENTA FUERTE, Lima 791. v12

SE OFRECE SIRVIENTA O MUCAMA con recomendaciones, Falucho 45.

SE OFRECE SIRVIENTA PARA TODO trabajo, Cochabamba 2127. v12

SIRVIENTA SE OFRECE PARA TODO trabajo, San José 1337. v12

SE OFRECE COCINERA, SUELDO 50 $, Venezuela 336.

SIRVIENTA RECIEN VENIDA SE ofrece, B. Mitre 1305.

SE OFRECE MUCAMA, JOVEN, CHILE 551. v12

SE OFRECE UNA JOVEN VASCA PARA mucama ó niñera, Rivadavia 2872. v12

SIRVIENTA SE OFRECE PARA TODO trabajo, Alsina 1867.

SIRVIENTA SE OFRECE PARA CORTA familia, Alsina 1349, pieza 1.

SE OFRECE señora PARA CUIDAR enferma de día, Bolívar 1125.

Señora FORMAL SE OFRECE PARA cocinera ó mucama, Córdoba 3667. v13

SE OFRECE SIRVIENTA, RIVADAVIA 2873. v12

SIRVIENTA QUE ENTIENDE DE cocina, se ofrece para matrimonio, Jujuy 422.

Señora SE OFRECE PARA LAVAR por día, Suipacha 218.

SE OFRECE señora FORMAL PARA cocina, con recomendaciones, Alsina 1837.

SE OFRECE COCINERA ARGENTINA, formal, Lavalle 2535. v12

SIRVIENTA RECIEN VENIDA OFRECESE para todo trabajo, Cangallo 2876.

SIRVIENTA SE OFRECE, ARISTOBULO del Valle 986.

Señora FORMAL OFRECESE PARA trabajar por horas, Constitución 1489.

SIRVIENTA española SE OFRECE PARA corta familia, Humberto 884.

SIRVIENTA SE OFRECE PARA TODO trabajo para corta familia, Perú 1166.

SE OFRECE COCINERA Y MUCAMA, tratar Valentín Gómez 1781. v12

SE OFRECE AMA CON LECHE DE 15 días, muy abundante, Luna 234. v13

SIRVIENTA SE OFRECE PARA CORTA familia, Independencia 856.

Señorita SE OFRECE PARA niñera, Entre Ríos 1581, altos.

SIRVIENTA Y MUCAMA RECOMENDADA, se ofrecen, Perú 744.

SE OFRECE SIRVIENTA PARA TODO servicio, Tacuarí 1652. v12

SE OFRECE niñera DE 15 años, Cochabamba 258.

SIRVIENTA PARA TODO TRABAJO SE ofrece, Garay 3227. v12

SIRVIENTA PARA TODO SERVICIO SE ofrece, Bulnes 2549.

SE OFRECE MUCAMO CON RECOMENDACIÓN, Venezuela 1468.

SE OFRECE MUCAMA RECIEN VENIDA, Alsina 2071, pieza 22. v12

SE OFRECE AMA ITALIANA, CON leche de tres meses, Loyola 1556.

SIRVIENTA SE OFRECE PARA TODO trabajo, Alsina 2071, pieza 43.

SE DESEA CUIDAR UN CHICO DE despecho, Garay 1845.

SE OFRECE UN CHICO DE 10 años PARA mandados y colegio, Pasco 243.

SIRVIENTA PARA TODO TRABAJO se ofrece, recomendada, Sarmiento 2399.

SE OFRECE señora CON CHICO, PARA todo servicio, Yapeyú 925.

SE OFRECE MUCAMO O PORTERO, Cochabamba 900.

SE OFRECE SIRVIENTA SIN PRETENSIONES, Chile 1852.

SIRVIENTA RECIEN VENIDA SE ofrece, Solís 1494. v12

Señora SE OFRECE POR DIA, Neuquen 429, Caballito.

SIRVIENTA española, PARA TODO trabajo, se ofrece, Ituzaingó 202. v13

SIRVIENTA SE OFRECE, NEUQUEN 429, Caballito. v13

SE OFRECE SIRVIENTA PARA TODO trabajo, poca familia, Lavalleja 1135.

SE OFRECE SIRVIENTA PARA MUCAMA ó niñera, Venezuela 1468, pieza 3.

SE OFRECE SIRVIENTA JOVEN, ESPAÑOLA, Entre Ríos 163. v12

SIRVIENTA SE OFRECE, ALSINA 2071, pieza 25.

SE OFRECE SIRVIENTA PARA TODO trabajo, dirigirse Uruguay 839.

SE OFRECE COCINERA SABIENDO SU obligación, Uruguay 839.

SIRVIENTA SE OFRECE, VENEZUELA 1740. v12

SIRVIENTA SE OFRECE PARA TODO trabajo, San Eduardo 2858, Flores.

SE OFRECE MUCHACHA PARA TODO servicio, Belgrano 943.

SE OFRECE COCINERA PARA CORTA familia, Santa Fe 2240. v11

SE OFRECE SIRVIENTA española, 26 años, Cochabamba 1044. v11

SIRVIENTA SE OFRECE PARA CORTA familia, Uruguay 752. v12

SE OFRECE MUCAMA DE 18 años, Victoria 328, 2o. piso. v11

Señora SE OFRECE PARA TODO trabajo, Balcarce 1347. v11

SE OFRECE SIRVIENTA PARA TODO trabajo, Bolívar 1320. v12

SE OFRECE SIRVIENTA, B. DE IRIGOYEN 1073, pieza 15. v11

SIRVIENTA SE OFRECE PARA CORTA familia, Inclán 828. v11

Señorita SE OFRECE PARA TODO trabajo, Naciones 11, Inés López. v11

SE OFRECE SIRVIENTA, RECIEN llegada, Colodrero 3240, Villa Urquiza. v11

SIRVIENTA O MUCAMA, SE OFRECE práctica, Venezuela 423. v11

SE OFRECE MUCAMO ALTA ITALIA, Perú 1299. v12

SE OFRECE SIRVIENTA, TRATAR S. del Estero 1036, pieza 17. v12

SE OFRECE UNA COCINERA, GARAY 1347. v11

SE OFRECE MUCHACHO DE 13 años, Sarmiento 3168. v11

SE OFRECE UNA MUCAMA DE ADENTRO ó de comedor, Junín 1355. v11

SE OFRECE señora FORMAL PARA sirvienta, Alvarado 1856, Barracas. v11

SIRVIENTA SE OFRECE PARA TODO trabajo, Peña 386. v11

SIRVIENTA SE OFRECE PARA niñera ó trabajos livianos, Venezuela 3042. v11

SIRVIENTA JOVEN SE OFRECE, Buen Orden 889.

Señora PARA LAVAR Y PLANCHAR se ofrece por día, Malabia 1423. v11

SIRVIENTA ITALIANA SE OFRECE, 9 de Julio 1218. v13

SIRVIENTA SE OFRECE PARA TRABAJO de medio día, Andes 1041. v11

SIRVIENTA Y LAVANDERA SE OFRECEN, Estibao 33, Caballito.

SE OFRECE UNA señora PARA CUIDAR un chico de despecho, Bulnes 11??.

SE OFRECE AMA DE LECHE 2 á 3 veces al día, Billinghurst 12??.

SE OFRECEN DOS SIRVIENTAS [illegible] prefiere pueblo de campaña, [illegible]

SIRVIENTA española, RECIEN [illegible] se ofrece, sin pretensiones, [illegible]

SERVICIO DOMESTICO OFRECIDO

SIRVIENTA SE OFRECE PARA TODO E hija de mucama, 18 años, Caracas 1270.

SE OFRECE MUCAMA DE ADENTRO O comedor para pensión, Paraguay 1042. v11

SIRVIENTA PARA TODO TRABAJO O mucama se ofrece, Humberto 2460. v11

SE OFRECE SIRVIENTA MEDIO DIA, sabe lavar y planchar, Méjico 2417. v11

SE OFRECE MUCAMA PARA CORTA familia, Sarmiento 1440, pieza 4. v12

SIRVIENTA SE OFRECE PARA TODO trabajo menos cocinar, Vieytes 398. v11

SIRVIENTA SE OFRECE, PARA TODO trabajo, entiende de cocina, Ombú 749. v11

SE OFRECE UNA SIRVIENTA ITALIAna, entiende de cocina, Alvarado 767. v12

SE OFRECE SIRVIENTA O MUCAMA formal, Lamadrid 1452, Barracas. v12

SE OFRECE UN JOVEN PARA CUALquier trabajo, fuerte, San José 1242. v12

SIRVIENTA FORMAL SE OFRECE PAra todo trabajo, poca familia, Salta 644. v12

SE OFRECE MADRE E HIJA PARA todo trabajo, 24 de Noviembre 2051. v12

SE OFRECE MUCAMA PARA TODO trabajo menos cocina, Méjico 659, pieza núm. 21. v12

SIRVIENTA SE OFRECE, ENTIENDE de cocina, recomendada, Rodríguez Peña 44, pieza 19.

SE OFRECE SIRVIENTA PARA TODO trabajo, con recomendaciones, Córdoba 1722.

SIRVIENTA SE OFRECE PARA TODO trabajo, sabe algo de cocina, Yatay número 1071. v12

SIRVIENTA SE OFRECE, SABE DE cocina y además trabajos de adentro, señorita formal, Brasil 1447.

SIRVIENTA Y MUCAMA SE OFRECEN con buenas recomendaciones, Santiago del Estero 228.

SE OFRECE COCINERA PARA COCINA sencilla de corta familia, es formal; Rincón 1125.

SE OFRECE UN MUCHACHO RECIEN venido de 17 años para cualquier trabajo, Chile 577.

SE OFRECE MUCAMA POCO SUELDO, con una nena de 12 años, Suipacha 845, dpto. 2. v12

SE OFRECE SIRVIENTA PARA TODO trabajo, española, Isabel la Católica 1445.

Señora JOVEN SE OFRECE PARA CASA de familia, pocas pretensiones, dándole pieza al marido, Cangallo 2378.

SIRVIENTA SE OFRECE PARA TODO trabajo, española, Carlos Calvo 338, pieza 4.

Señora SE OFRECE PARA COSER EN casa de familia ú hotel, Cochabamba 3302. v12

SE OFRECE JOVEN española DE 19 años, para cualquier trabajo, Alsina 1518, pieza 41.

SE OFRECE MEDIO OFICIAL CARPINtero para todo trabajo, Viamonte 1784, pieza 4. v12

SIRVIENTA ITALIANA para corta familia, recomendada, se ofrece, por carta Sarmiento 722.

Señora FORMAL SE OFRECE PARA cuidar á una señora sola, sin cama, Liniers 289. v12

SIRVIENTA O MUCAMA SE OFRECE, recomendada, San Antonio 1190, Barracas.

SE OFRECE AMA DE LECHE PARA criar niño en casa de la familia, Coronel Fraga 454, Sra. Caterina Fail. v12

SE OFRECE MUCAMA DE ADENTRO, tiene muy buenos informes, Billinghurst 341. v12

SIRVIENTA SE OFRECE PARA TODO trabajo, recién venida, Alsina 1571, pieza 19. v12

Señora SE OFRECE PARA APRENDIZA vendedora, Sra. M. M., Independencia 1890.

Señora SIN FAMILIA DESEA CUIDAR una nena en su casa, sin pecho, Agüero 968, dep. 2.

SE OFRECE MUCHACHO español, recién venido de 17 años, para cualquier trabajo, Azopardo 986. v12

SE OFRECE JOVEN ITALIANA, PIAmontesa, para mucama de adentro, ó de comedor, Thames 2475. v12

SE OFRECE MUJER FORMAL PARA casa de familia, sabe cocinar, Tacuarí 974.

Señora FORMAL SE OFRECE PARA lavar por día ú otros quehaceres, Chacabuco 748.

SE OFRECE UNA BUENA MUCAMA para todo servicio y para corta familia, Yatay 446.

SE OFRECE UNA señora PARA TRABAjar por la mañana solamente, Tucumán 156. v12

SE OFRECE AMA PARA CRIAR EN CAsa del niño, leche de 4 meses y medio, Sarmiento 2358, pieza 28. v12

SE OFRECE UNA señora CON UN niño de 5 años, para todo trabajo, dirigirse Muñiz 779. v12

SIRVIENTA SE OFRECE PARA TODO trabajo menos cocina, B. de Irigoyen 173, pieza 14.

SE OFRECE señora FORMAL PARA cocina sola, para corta familia, Costa Rica 730. v12

SIRVIENTA JOVEN SE OFRECE PARA matrimonio solo, con buenas recomendaciones, Andes 150. v12

SE OFRECE SIRVIENTA O MUCAMA entiende de cocina, con recomendaciones, San Juan 444, pieza 7. v12

SE OFRECE LAVANDERA, PLANCHAdora para casa particular, calle Peña 139. v13

SE OFRECE PARA acompañar A NIñas al colegio de familias distinguidas, I. S., por carta, Paraguay 3711.

SE OFRECE MUCAMA española DE adentro, sabiendo planchar y zurcir, buenas recomendaciones, Solís 939, 2o. piso.

Señora FORMAL SE OFRECE, ENTIENde de cocina, Perú 1567, trabaja de 7 á 5 p. m.

SE OFRECE señora, FORMAL, española, para todo los quehaceres de familia, Azul 775. v12

SE OFRECE AMA DE LECHE, PARA criar en su casa ó dar media leche en casa del niño, San Nicolás 849. v13

SE OFRECE señora FORMAL COMO dama de compañía, ó servicio de persona sola, Ombú 785. v13

SIRVIENTA SE OFRECE PARA TODO trabajo de matrimonio solo, Charcas 1431. v12

Señora FORMAL SE OFRECE, VIUDA, con nena de 3 años, para trabajo liviano, Alsina 2071. v12

SE OFRECE UNA MUCHACHA RECIEN venida, argentina, sabe de todo trabajo de casa, hasta medio día, Perú 1162.

SE OFRECE UNA JOVEN ITALIANA de familia decente, para mucama, tratar Charlone 60. v12

SE OFRECE MUCHACHA RECIEN VEnida, de 17 años, para niñera ó para todo trabajo, Armonía 1368. v12

SE OFRECE COCINERA PARA CORTA familia, Centenera 149, plaza Caballito. v12

SE OFRECE PERSONA SERIA PARA criar dos niños ó niñas de corta edad, con pensión, Garay 3048, dep. 3. v13

SE OFRECE JOVEN DE 17 años, PARA portero ó mucamo, Independencia número 1278.

SE OFRECE señora FRANCESA PARA todo servicio de corta familia, que entiende de cocina, Montes de Oca 1814.

SIRVIENTA SE OFRECE, ENTIENDE un poco de cocina, para corta familia, Perú 188, pieza 8.

SIRVIENTA SE OFRECE, española para matrimonio ó señora sola, entiende de cocina, Salta 1872.

SE OFRECEN DOS MUCHACHAS, UNA para mucama y otra para todo trabajo, Santa Fe 1432, pieza 36. v12

SE OFRECEN DOS SIRVIENTAS O cocinera para cocina sencilla, saben su obligación, Sáenz Peña 1464. v12

SIRVIENTA SE OFRECE PARA TODO trabajo de casa, tratar Mansilla 158, pieza 14. v12

Señorita SE OFRECE PARA TODO servicio de casa, para corta familia, Carlos Calvo 2257.

SIRVIENTA FORMAL CON RECOMENdaciones y sin pretensiones, se precisa, Santiago del Estero 436.

SE OFRECE señora RECOMENDADA, que dispone de unas horas á la mañana, Moreno 2275, pieza 2. v12

SE OFRECE MUCAMA RECOMENDAda, para comedor ó adentro, Humboldt 1341. v12

SE OFRECE AMA CON LECHE DE 25 días, primeriza, para cuidar el chico en su casa, San Blas 5175, Floresta. v13

SE OFRECE MUCAMA PARA ADENTRO ó para comedor, bien recomendada, Alsina 844. v12

SE OFRECE SIRVIENTA PARA TODO trabajo de corta familia y entiende de cocina, dirigirse Méjico 1135. v12

SE OFRECE UNA señora FORMAL PAra el campo ó ciudad, para matrimonio solo, Dolores 542, Floresta. v14

Señora FORMAL SE OFRECE CON una niña de 7 años, para sirvienta de corta familia, Salguero 368.

SE OFRECE UNA señora DE EDAD para cocina sencilla y mandados, Salta [illegible]

SE OFRECE AMA SIN LECHE, PARA criar un niño ó niña en su casa, [illegible] B. Mitre 3530, pieza 12. v12

Señora DE EDAD, ITALIANA, SE ofrece [illegible] servicios, calle Rosario [illegible] v11

SERVICIO DOMESTICO OFRECIDO

SIRVIENTA FORMAL, ITALIANA, ENtiende bien de cocina, con una hija de 13 años, se ofrecen, Pichincha 741. v11

SE OFRECE señora DE EDAD, COCINEra con referencias, sin cama, Bolívar 872, pieza 8 al fondo. v11

SE OFRECE JOVEN español PARA TOdo trabajo, sabe leer y escribir, Charcas 2346, pieza 2. v11

SE OFRECE PARA LAVAR EN CASA O afuera ó para todo trabajo medio día, Wanslthón 1331. v12

SE OFRECE COCINERA CON HIJO DE 5 años, sin pretensiones, Cochabamba 1044. v11

SIRVIENTA FORMAL, ENTIENDE DE cocina, se ofrece, sin cama, Billinghurst 2122. v11

SE OFRECE SIRVIENTA española JOven, recién venida de 15 años para mucama ó niñera, Reconquista 290. v12

SE OFRECE COCINERA QUE SABE SU obligación para corta familia, Salta 1231, pieza 48. v11

Señorita FRANCESA RECIEN LLEGADA, se ofrece para mucama ó todo servicio para matrimonio solo, Rivadavia 3262. v11

SE OFRECE MUCAMA DE COMEDOR para corta familia ó sirvienta, para matrimonio solo, Chile 1930. v11

SE OFRECE MUCAMA PARA ADENTRO entiende mucho de modista, San Antonio 451. v12

SE OFRECE MUCAMA INTERIOR, con buenas recomendaciones, Suipacha 649, Ser. piso. v11

Señora española VIUDA SE OFRECE para todo trabajo menos cocina, Prudan 40. v11

Señora PARA LAVAR, SE OFRECE POR día, en casa particular ó taller, Anchorena 364. v11

SE OFRECE UN JOVEN CON BUENAS recomendaciones para mucamos de niños ó comedor, tratar Victoria 1620. v11

Señorita SE OFRECE PARA TODO trabajo, menos cocina, Patagones 2207, Manuela Martínez. v11

SE OFRECE señora FORMAL PARA niñera ú otro trabajo de medio día, con buenos informes, Avacucho 1017. v11

Señora FORMAL española SE OFRECE para quehaceres domésticos, sabe bien su obligación, sin cama, Anchorena 364. v11

SE OFRECEN SIRVIENTAS, MADRE E hija, para casa particular; tratar Piñeyro, Paraná 921. v12

SE OFRECE AMA CON LECHE DE 9 meses, para criar en su casa, Catamarca 931. v11

SE OFRECEN DOS MUCHACHAS, UNA para todo trabajo y otra para mucama, tratar Santa Fe 1732, pieza 36. v11

Señora DE CONFIANZA SE OFRECE para cuidar un chico, sin pecho, no tiene hijos, Rivadavia 2141, pieza 49. v11

SE OFRECE SIRVIENTA PARA TODO trabajo, sin cama, Belgrano 2346, pieza 40, altos. v11

SE OFRECE señora PARA LIMPIEZA de escritorios ó departamentos, Jujuy 1641, al fondo. v11

Señora SE OFRECE PARA CRIAR UN niño en su casa, sueldo de 40 á 50 $, adelantado, dirigirse Junín 1014. v11

SE OFRECE MUCHACHA PARA MUCAma ó cocinera y ama para criar un niño en su casa, San Salvador 1020. v11

SIRVIENTA SE OFRECE PARA CORTA familia, entiende algo de cocina, Ayacucho 736. v11

SIRVIENTA FORMAL SE OFRECE PAra matrimonio solo ó casa de poca familia, Patricios 1585. v11

Señora SE OFRECE PARA LAVANDEra ú otros quehaceres, tres ó cuatro días por semana, Perú 1065. v11

SE OFRECE MUCAMA, DESEA COLOcarse en casa de corta familia, Agrelo 3034. v11

SE OFRECE AMA, CON LECHE DE UN mes, buena y abundante, Rioja 657, pieza 21. v11

SE OFRECE COCINERA FORMAL PARA casa de familia ó pensión buena, Defensa 310. v11

SIRVIENTA SE OFRECE, ENTIENDE de cocina, con recomendaciones, Guaraquil 569. v11

SE OFRECE niñera Y OTROS SERVIcios de familia, Cangallo 1122, pieza 12. v11

SE OFRECE MUCAMA PARA TODO TRAbajo, con recomendaciones, Pavón 485, Avellaneda, Juan Bautista. v11

SE OFRECEN DOS MUCAMAS JUNTAS ó separadas, con recomendaciones, Cangallo 988. v11

SE OFRECE MUCAMA DE BUENA presencia y buenas recomendaciones, prefiere familia inglesa, San Juan 234. v12

Señora SE OFRECE PARA CUIDAR ENfermos, con buenas recomendaciones, Av. La Plata 410. v11

SIRVIENTA SE OFRECE PARA TODO trabajo, para matrimonio solo ó corta familia, Frías 490. v11

Señora FORMAL DESEA COLOCARSE para todo trabajo, menos cocina, sin cama, Laprida 2146. v11

SE OFRECE MATRIMONIO NAVARRO vasco, recién venido, ella para cocinera y él para todo trabajo, Defensa 554. v11

SE OFRECE MUCAMA JOVEN, SABE su obligación y además sabe coser y zurcir, bien recomendada, Sarmiento 3103. v11

SE OFRECE SIRVIENTA PARA TODO trabajo de corta familia ó matrimonio solo, Blanco Encalada 1624, Belgrano. v11

Señorita SE OFRECE PARA CUALQUIER trabajo, ó cocina sencilla, dirigirse por carta ó personalmente, Liniers 2369. v11

SE OFRECEN DOS SIRVIENTAS ESPAñolas recién venidas para todo trabajo, en casa de familia, C. Pellegrini 301. v12

Señora FORMAL, RECOMENDADA, ofrécese para planchar liso y de almidón, de tarde únicamente, Constitución 3286. v12

SIRVIENTA FORMAL DE BUENA PREsencia, desea colocarse para todo trabajo, dirigirse por carta ó personalmente Progreso 2571. v13

SIRVIENTA SE OFRECE PARA MATRImonio, sabe cocinar; dirigirse por carta ó personalmente, Deán Funes 486, Avellaneda.

SE OFRECE señora PARA LAVAR EN casa de familia con pieza y tiene dos hijas que trabajan afuera, Talcahuano 1218. v12

Señorita ARGENTINA, SE OFRECE PAra mucama de matrimonio ó dama de compañía, buenas recomendaciones, Esmeralda 1020. v13

SE OFRECE señora VASCO-FRANCESA, con hijo de 2 años, para casa de familia con recomendaciones, con pieza para el marido, R. Peña 1044. v12

Señora SE OFRECE PARA EL CUIDAdo de casa de corta familia, entiende de todo, dirigirse por carta á A. R. de P., Cerrito 135. v13

Señorita ITALIANA, SERIA, PRACTICA en costura y planchado, se ofrece por día ó como gobernanta de persona sola, Pasaje La Piedad, casa 15, dep. 1. v12

Señora FORMAL VASCO-española SE ofrece para casa distinguida, sabiendo coser y planchar á nuevo, por carta, Obligado 4730, señora de Arca. v11

SE OFRECE MUCHACHO español REcién venido de 22 años, con buenos informes para portero ó peón; dirigirse Cerrito 382, portería. v11

SE OFRECE señora FORMAL PARA criar un niño con mamadera, dirigirse por carta ó personalmente á María Gonzáles, Almagro 1795. v11

SE OFRECE MUCAMA ARGENTINA PAra comedor ó de adentro, ó para quehaceres de matrimonio solo, sabiendo sus obligaciones, de color, Lima 625. v11

SE OFRECE SIRVIENTA ARGENTINA para todo servicio á cocina sencilla, tiene un chico de 9 años, Godoy Cruz 2925, Palermo. v12

Señora FORMAL DE BUENA PRESENcia, con un nene de 2 años se ofrece para planchar ropa y sabe de modista, tiene máquina, Hernandarias 314. v11

SE OFRECE AMA ITALIANA CON abundante leche de veinte días, para criar en casa de niño, calle Cangallo 2373, depto. 2. v11

Señora SE OFRECE PARA COSER EN casa de familia respetable, sueldo de $ 2.50 á 3 por día; escribir á A. A., Rioja 1255. v12

SE OFRECE UNA señora PARA CORTA familia, para cuidar un chico ó algunos quehaceres de casa; dirigirse Estados Unidos 1452, pieza 12. v11

SE OFRECE señora VIUDA, FORMAL, para los quehaceres, desea pieza, con hija mayor, dirigirse por carta, Callejón 348, Boca. v11

Señorita ITALIANA, HABLA FRANCES se ofrece como mucama de adentro ó sirvienta, sabe muy bien su obligación, Anchorena 775, á L. G. v11

Señorita JOVEN, DECENTE, SE OFREce para dama de compañía de señora sola, habla inglés y español; dirigirse por carta á C. A. N., Poste Restante. v11

SE OFRECE COCINERO BUEN MOZO competente, con recomendaciones para restaurant y casa particular, dirigirse á José Marco, Crámer 2365, Belgrano. v11

Señora SE OFRECE MEDIO DIA POR la mañana, para cualquier servicio de corta familia decente, sabe cocinar, es persona de confianza, Cochabamba 948, fondo. v12

SE OFRECE señora FORMAL PARA EL servicio de corta familia ó matrimonio solo, entiende algo de cocina sencilla, prefiere por Caballito ó Flores, P. Unidas 1148. v12

Señora, MUJER FORMAL DE BUENA presencia, sabe coser de modista y demás quehaceres, plancha de liso, con máquina, se ofrece, Menaggi, Hernandarias 314. v12

SE OFRECE UN MATRIMONIO español con un hijo de 7 años, la señora para cocinera, el marido portero ó peón ú otro trabajo, con buenas recomendaciones, Agüero 437. v12

SERVICIO DOMESTICO OFRECIDO

Señora VIUDA CON NENE DE 3 años, con buenas referencias se ofrece para acompañar y ayudar quehaceres de matrimonio ó señora sola respetable, Lacarra 371, Floresta. v13

SE OFRECE PERSONA FORMAL CON cama afuera, entiende bien de cocina, española, también se presta para mucama, Belgrano 1217, último patio, Dolores E. Lany.

SE OFRECE UN MATRIMONIO FRANcés, ella buena cocinera y él mecánico ó para otro trabajo, con buenas recomendaciones, Necochea 53, para estancia, Lomas de Zamora. v16

SE OFRECE MATRIMONIO SIN HIJOS, jóvenes, con recomendaciones, para negocio ó casa de familia, dirigirse por carta ó personalmente hotel del Universo, Cangallo 860, V. López.

SE OFRECE HOMBRE FORMAL Y DE confianza, para encargado de conventillo ó departamentos, entiende de albañil y algo de carpintero; por carta ó personalmente, Venezuela 4121, al fondo. v14

Señora FORMAL SE OFRECE CON una hija, la madre ama de llaves ó cuidar niños ó para todo servicio y la hija como ayudanta y para hacer limpieza interior, Rioja 1743. v12

Señorita SERIA Y DISTINGUIDA, SE ofrece para dama de compañía, de señoras ó señoritas, ó bien para gobernanta entiende de costura, buenos informes, tratar P. D., Venezuela 1275. v11

SE OFRECEN DOS HERMANAS ARGENtinas, mucama de adentro y niñera; tienen buenas recomendaciones, desean encontrar una casa decente, tratar Corrientes 2687, último departamento. v11

SE OFRECE MATRIMONIO, ELLA COcinera ó para todo y él conociendo el ramo de carpintero y señalar animales, conociendo los molinos y todo trabajo de quinta con buenos informes, B. Mitre 3130.

SE OFRECE señorita FORMAL PARA acompañar familia á Europa, como modista, cocinera, niñera ó mucama, buenas recomendaciones, dirigirse por carta al hotel L'Internationale, 25 de Mayo 11, á D. P. v12

Señorita FRANCESA, JOVEN, SERIA, educada y de buena presencia, se ofrece, como dama de compañía ó ama de llaves, en casa de persona sola y distinguida, dirigirse por carta Z. V. 312, Correo Central. v12

SIRVIENTA SE OFRECE PARA PERsona sola ó matrimonio sin hijos, desea pieza para el marido y un chico de 1 año, sin pretensiones, con buenos informes, poco sueldo, no va al campo, B. Mitre 1826. v12

SE OFRECE FAMILIA española, MADRE y dos hijos, la madre, de 40 años, para mucama y el hijo de 24 para cocinero y una chica de 9 años, tanto para la campaña como para la ciudad, dirigirse por carta ó personalmente, Blanco Encalada 1483, Belgrano. v11

UU MUCHACHO se OFRECE PARA TOdo trabajo, Vieytes 388. v12

UNA CORTA FAMLIA DESEARIA ENcontrar casa para cuidar ó escritorios, en cambio de habitación, muy buenos informes, Victoria 1201, esquina Salta, almacén, E. López. v18

NAVEGACION

COMPAÑIA ARGENTINA DE NAVEGAción (Nicolás Mihanovich), Ltda.—Línea del Sur.—El vapor "Rawson" saldrá con pasajeros y carga para Río Gallegos el 12 de Abril, haciendo escala en los siguientes puertos:

SAN ANTONIO (Oeste)
MADRYN
CAMARONES
COMODORO RIVADAVIA
DESEADO
SAN JULIAN
SANTA CRUZ y
RIO GALLEGOS

Para informes, sírvanse dirigirse á la administración calle 25 de Mayo esq. Cangallo. Buenos Aires.

MAASLAUD.—ESTE VAPOR HA TERminado su descarga en el dique 1, sección 1ra., la revisación tendrá lugar en los días 9 y 10 del corriente de 1 á 3 de la tarde. v10

R. M. S. P.—Compañía Mala REAL INglesa. Servicio rápido de vapores postales entre Buenos Aires, Brasil San Vicente, Lisboa, Vigo, Cherburgo y Southampton. Viajes de recreo en 15 días

El vapor "Asturias" saldrá el 12 de Abril, Reconquista 264, Buenos Aires.

VAPOR WINCHESTER—TERMINO SU descarga en los depósitos de Catalinas, la revisación tendrá lugar los días 11 y 12 del actual de 9 á 11 a. m.—Abril 10|912.—El agente. v12

VAPOR ANNIE JOHNSON—TERMINO su descarga en los depósitos de Catalinas, la revisación tendrá lugar los días 11 y 12 del actual de 9 á 11 a. m.—Abril 10|912.—El agente. v12

VAPOR PRINSESSAN INGEBORG, terminó su descarga en los depósitos de Catalinas, la revisación tendrá lugar los días 11 y 12 del actual de 9 á 11 a. m.—Abril 10|912.—El agente. v12

VAPOR "AMAZON" — LA REVISION de las mercaderías de este vapor se verificará los días 10 y 11 del corriente, en la dársena Norte, secciones 1a. y 2a., de 9.30 á 10.30 a. m., debiendo los interesados presentar sus facturas originales á la misma y hacer toda reclamación en el término de 48 horas, por lo contrario no se pagarán las fallas.—La Mala Real Inglesa, Reconquista 264. v11

VAPOR "POTARO" — LA REVISION de las mercaderías de este vapor se verificará los días 10 y 11 del corriente, en el dique 2, sección 2a., de 1.30 hasta las 2.30 p. m., debiendo los interesados presentar sus facturas originales á la misma y hacer toda reclamación en el término de 48 horas, por lo contrario, no se pagarán las fallas. La Mala Real Inglesa, Reconquista 264. v11

SOCIEDADES

CONGRESO ISRAELITA DE LA REPUblica Argentina, Libertad 785.—Autorizada por el Sup. Gobierno Nacional en 19 de Sbre. de 1895.—Se convoca á los señores socios á la asamblea general extraordinaria que se efectuará el domingo 14 del corriente á las 9 a. m. en su local calle Libertad 785. Orden del día: 1o. Reforma de los estatutos y reglamento general. 2o Reintegrar al Consejo Directivo.—Buenos Aires, Abril 10|12.—El secretario. v13

SOCIEDAD ITALIANA DE SOCORROS mutuos y de instrucción Unione é Benevolenza, 868 Callao 868.—Se avisa á los socios que el día 14 de este mes, á las 2.30 p. m., tendrá lugar la asamblea ordinaria correspondiente al primer trimestre del año 1912, con la siguiente:

ORDEN DEL DIA

I Acta de la asamblea anterior. II Informe de la presidencia. III Informe de la delegación escolar. IV Informe de la comisión de revisión. V Balance del primer trimestre del año 1912. VI Nombramiento de dos socios para firmar el acta. VII Eventuales, propuestas y observaciones.

La asamblea será válida con la presencia de la octava parte de los socios (artículo 11 del reglamento). No reuniéndose un número suficiente de socios, la asamblea tendrá lugar el día 21 del corriente mes, á la misma hora, en segunda convocatoria y será válida con cualquier número de socios presentes. v12

LICITACIONES

MINISTERIO DE AGRICULTURA — EN la división de minas, geología é hidrología, se recibirán propuestas para la provisión de caños de revestimiento y accesorios hasta el 8 de Abril próximo á las 3 p. m., prorrogados hasta el 15 del mismo. Informes, Maipú 1241, de 12 á 6 p. m. v15a

MUNICIPALIDAD DEL PERGAMINO — Licitación para la construcción de mataderos.—Llámase á licitación por el término de treinta días para la construcción de mataderos públicos en este partido. Las bases, pliego de condiciones y planos respectivos, podrán consultarse en la intendencia municipal, todos los días hábiles. Las propuestas se presentarán bajo sobre lacrado y se abrirán en presencia de los interesados, en el despacho del suscripto, el 30 de Abril próximo.—Pergamino, Abril 1o. de 1912. —Pedro M. López, intendente; Enrique A. Sanguinetti, secretario. v30

TELEGRAFO DE LA PROVINCIA DE Buenos Aires.—Licitación. De acuerdo con la autorización conferida por el Poder Ejecutivo por decreto de fecha 8 de Marzo ppdo., llámase á licitación pública por el término de ocho días, contados desde la fecha, para la provisión de postes telegráficos, de acuerdo con el pliego de bases y condiciones que con las muestras están á disposición de los interesados en los almacenes del telégrafo en La Plata, calle 49 entre 6 y 7.

Las propuestas cerradas y acompañadas con un recibo de depósito en el Banco de la Provincia, del 5 por ciento del valor de las mismas, deberán presentarse con el sello correspondiente, de acuerdo con la disposición del artículo 39 de la ley de sellos, en el despacho del señor administrador del telégrafo el día 18 del corriente á las 2 p. m., y serán abiertas por éste en presencia de los licitantes que concurran, del secretario de la repartición, quien labrará el acta, y de las personas que deseen presenciar el acto.

Las propuestas deberán presentarse de acuerdo con lo que dispone el artículo 23 de la ley de impuestos al comercio é industrias.

Toda propuesta que modifique cualquier condición del pliego de bases á que ellas deberán sujetarse será rechazada, haciéndose constar en el acta.

El Poder Ejecutivo se reserva el derecho de aceptar la propuesta más ventajosa ó rechazarlas todas.

La Plata, Abril 3 de 1912.—Ernesto S. Maglione, secretario. v17

BANCOS Y COMPAÑIAS ANONIMAS

BANCO FRANCES DEL RIO DE LA Plata (sociedad anónima). — Capital: $ oro, 24.000.000. Reservas: 4.872.007.82 $ oro.

Dirección telegráfica: Bancofranc, Buenos Aires.

Casa matriz: calle Reconquista 157, Buenos Aires.

Unión Telef. 290 (Avenida); Coop. Telef. 3529 (Central).

Agencias en la ciudad: No. 1, Rivadavia 2690; No. 2, Callao 868; No. 3, Entre Ríos 1174; No. 4, Rivadavia 5261.

Sucursales en el interior: Bahía Blanca, Chivilcoy, Gualeguay, Mendoza, Paraná, Rosario de Santa Fe, San Rafael (Mendoza), Tucumán.

En el exterior: Montevideo.

Representante en París: L. Dufourcq-Lalesouse, 85, Boulevard Haussmann.

Corresponsales en: Europa, en Francia, Alemania, Inglaterra, Austria-Hungría, Bélgica, Dinamarca, España, Grecia, Holanda, Italia, Montenegro, Noruega, Portugal, Rumania, Rusia, Servia, Suecia, Suiza y Turquía.

Africa, Asia, Australia, y en América: Estados Unidos, Brasil, Chile, Paraguay, Perú y Bolivia.

ABONA:

	M|L.	O|S.
En cuenta corriente: depósitos á la vista	1 %	1 %
A plazo fijo, de 30 días	2 %	2 %
A plazo fijo de 60 días	3 %	3 %
A plazo fijo de 90 días	3 ½	3 ½
A plazos fijo de 180 días	4 %	4 %
A plazo fijo de 1 año	4 ½	4 ½
A plazo fijo de 2 años	5 %	5 %
A plazo fijo de 3 años	5 ½	5 ½
A plazo fijo de 4 años	6 %	6 %

EN CAJA DE AHORRO

Por depósitos á la vista hasta $ m|n 10.000	4 %
Por depósitos á la vista hasta $ o|s 4.000	4 %

COBRA:

Por adelantos en cuenta corriente	8 %	8 %
Descuentos de pagarés y letras	Convencional	

El Banco se ocupa de toda clase de operaciones del ramo bancario. Compra-venta y custodia de títulos, cobranza de letras, cupones y dividendos., adelantos sobre títulos. Emisión de giros sobre todas las ciudades y pueblos principales del interior de la República. Letras de cambio y cheques. Bonos postales sobre Francia, Italia, Austria-Hungría, Bosnia, Herzegovina. Cartas de crédito, circulares pagaderas en todas las ciudades de Europa, Norte de Africa, Asia menor, América del Norte y América del Sur.

Administración general de propiedades en la capital y en el interior de la República.

Colocación de dinero sobre hipoteca por cuenta de terceros y cobro de intereses hipotecarios.—A. Pulsoye, gerente.

BANCO DEL RIO DE LA PLATA—Tacuarí 16. Descuento de pagarés sobre mercaderías en la aduana ó despachadas y anticipa sobre alquileres y bienes raíces sin hipotecarlos. Recibe depósitos en Caja de Ahorros, en cuenta corriente y á plazo fijo, abonando buen interés.

BANCO DE LA NACION ARGENTINA fundado en 1891; casa central, Buenos Aires, calle Rivadavia 363 al 399 y Reconquista 15 al 25.

Capital	$ 120.999.950.12 m|n.
Fondo de reserva	" 11.485.385.19 oro
Fondo de previsión	" 2.700.000.— m|n.

Sucursales y agencias en la capital: Belgrano, Cabildo 1900 esquina Sucre; Boca del Riachuelo, Almirante Brown 1101; Flores, Rivadavia 7000 esquina Pedernera, con agencia en los Nuevos Mataderos; núm. 1, Montes de Oca 1699, esquina California 1101; número 2, Entre Ríos 1201 esquina San Juan 1802; núm. 3, Corrientes 3399 esquina Gallo 401; núm. 4, Bernardo de Irigoyen 920; número 5, Rivadavia 2828; núm. 6, Santa Fe 2138; número 7, Caseros 2929, Patricios; número 8, Atacama 1590 al 92 esquina Canning.

Próximas á establecerse: número 9, Santa Fe 4254, plaza Italia; número 10, Boedo 883; número 11, Triunvirato esquina Monroe, Villa Urquiza.

Oficina de cambio: en el hotel de Inmigrantes, dársena Norte. Oficina de depósitos judiciales en el Palacio de Justicia, plaza Lavalle.

TASA DE INTERES

El Banco Cobra	al Año
Por adelantos en cuenta corriente	7 ½ %
Por descuentos de pagarés de comercio y letras de pago íntegro hasta 6 meses de plazo	Conv'cion.
Por descuento de letras con amortización	7 %

ABONA

Por depósitos en cuenta corrriente de particulares	1 %
Por depósitos á plazo fijo de 90 días	3 ½ %
Por depósitos á plazo fijo de 180 días ó más	4 %
Por depósitos en caja de ahorros hasta 10.000 $ después de 60 días	4 %

Horas de oficina: de 10 a. m. á 3 p. m. Sábados: de 10 a. m. á 12 m.

El Banco tiene establecidas sucursales y agentes en las principales ciudades y pueblos de la República.

El Banco vende letras de cambio sobre Alemania, Austria-Hungría, Inglaterra, Francia, España, Italia, Suecia, Noruega, Rusia, Portugal, Finlandia, Bélgica, Holanda, Suiza, Turquía, Servia, Rumania, Grecia, Bulgaria, Asia, Africa, Oceanía, Estados Unidos de Norte América, Canadá, Chile, Bolivia, Brasil y Repúblicas Oriental del Uruguay y Paraguay, etc.—Julián J. Solveyra, gerente.

BANCO DE ITALIA Y RIO DE LA PLAta—Se previene á los señores accionistas, que en el prorrateo efectuado en la fecha, sobre la última emisión corresponde una acción nueva cada 600 viejas presentadas, y al efecto deberán presentarse nuevamente en la oficina de títulos del mismo Banco desde la fecha hasta el 15 del corriente para optar á dicho prorrateo. v15

BANCO DE LONDRES Y RIO DE LA Plata Ldo.—Londres, París, Amberes, agencia en Nueva York, Buenos Aires, Bartolomé Mitre 399: Barracas al Norte, Avenida Montes de Oca 701; Once de Septiembre, Pueyrredón 301; Bernardo de Irigoyen 1138; Boca, Almirante Brown 1132; sucursal Norte, Santa Fe 2139; Rosario, Mendoza, Bahía Blanca, Concordia, Tucumán, Paraná, Córdoba.—Montevideo: calle Cerrito 203 y agencia calle Río Negro número 5; Paysandú, Salto Oriental, Río de Janeiro, Pará, Pernambuco, Sao Paulo, Santos, Bahía, Curityba, Victoria, Manaos (Brasil), Valparaíso. La tasa de interés de este Banco desde la fecha hasta nuevo aviso será como sigue:

	Papel
Por depósitos en cuenta corriente	sin int'rés
Id á tres meses fijos	3 ½ %
	Oro sellado
Por depósitos en cuenta corriente	sin int'rés
Id por tres meses fijos	3 ½ %
Id por seis meses fijos	4 %
Adelantos en cuenta corriente	8 %

Se reciben depósitos en Caja de Ahorros en las sucursales Once de Septiembre, calle Santa Fe, calle Bernardo de Irigoyen, Boca del Riachuelo y Barracas al Norte.

James Dey y Harry Scott, gerentes.—Septiembre 1o. de 1911.

BANCO POPULAR ESPAÑOL—SAN MARtín núm. 76 al 84, Buenos Aires. Sucursales en la capital: Caseros 2985, Belgrano 3075, Rivera 564. Sucursales en la Provincia de Buenos Aires: General Paz, Bolívar, Luján, General Belgrano, Exaltación de la Cruz, Navarro, Trenque Lauquen, General Villegas, Carmen de Areco, Lobería, Zárate, Bahía Blanca, Saavedra y Chivilcoy. Gira á la vista y á plazos sobre todos los pueblos de España, Francia é Italia y sobre todas las ciudades del resto de Europa. Abre cuentas corrientes. Recibe depósitos á plazo fijo y en Caja de Ahorros. Cobros en comisión por cuenta de terceros. Horas de oficina, de 10 a. m. á 3 p. m., todos los días hábiles.—Buenos Aires, Febrero de 1910.—Maximino Ruiz Días, director-gerente.

COMPAÑIA GENERAL DE FOSFOROS — De acuerdo con el artículo 26 de los estatutos, el directorio de la compañía convoca á los señores accionistas á asamblea general ordinaria, para tratar la siguiente

ORDEN DEL DIA

1o.—Memoria del directorio, balance general, dividendo activo é informe del síndico;

2o.—Resolver sobre fondos acumulados y aumento de capital;

3o.—Elección de cuatro directores por dos años;

4o.—Elección del síndico y suplente; y

5o.—Designación de dos accionistas para aprobar y firmar el acta de la misma asamblea.

La asamblea se celebrará en el local de la administración, calle Lima 239, el día 24 de Abril de 1912, á las 3 p. m. Se recuerda á los señores accionistas, que para tener derecho de asistencia y voto, deberán depositar sus acciones en la administración hasta el 21 del corriente, como lo prescribe el art. 31 de los estatutos.—Buenos Aires, 3 de Abril de 1912.—El secretario. v24

CAJA INTERNACIONAL MUTUA DE Pensiones.—Se convoca á los señores accionistas á la asamblea general ordinaria que tendrá lugar el 29 del corriente á las 8.30 p. m. en el local de la administración general, Rivadavia 1302, para tratar la siguiente

ORDEN DEL DIA

1o.—Lectura y aprobación del acta de la última asamblea.

2o.—Lectura y aprobación de la memoria, balance é informe del síndico del ejercicio vencido.

3o.—Autorizar al directorio para que adopte todas las providencias necesarias en defensa de la marcha regular de la institución, mientras dure el estado de transición de los antiguos á los nuevos estatutos que pende de la aprobación del Superior Gobierno Nacional.

4o.—Elección de síndico, síndico suplente y tres prohombres.

5o.—Viático á los señores directores y síndico.

6o.—Sorteo del comité de contralor.

7o.—Designación de dos accionistas para refrendar el acta de esta asamblea.—Buenos Aires, Abril 8 de 1912.—Juan B. Giudice, presidente; Alfredo Borlasca, secretario.—Nota: Para poder asistir á la asamblea, se les recuerda á los señores accionistas que deberán depositar sus acciones cinco días antes de la fecha de la asamblea.—Juan B. Giudice, presidente. v39

SOCIEDAD ANONIMA CREDITO INMObiliario Sudamericano. Préstamos hipotecarios. Para la construcción ó compra de casas á amortizar en mensualidades á plazos de 10 á 20 años, á opción del solicitante. Por más datos, dirigirse á la administración, Sarmiento 459, U. T. 4917 (Avenida).

BANCOS Y COMPAÑIAS ANONIMAS

BANCO ALEMAN TRANSATLANTICO.—Oficina principal en Buenos Aires, calle B. Mitre y Reconquista. Sucursales urbanas: núm. 1, Callao esquina Corrientes; número 2, Santa Fe esquina Larrea; número 3, B. de Irigoyen 1588. Sucursales en Mendoza, Rosario de Santa Fe, Tucumán, Uruguay, Chile, Brasil, Perú, Bolivia, España.

PAGA

Por depósitos en cuenta corriente, oro	Sin interés
Id papel hasta $ 200.000 m|n.	1 %
A plazo fijo hasta 20.000 $ oro ó $ 50.000 m|n., por dos meses	2 ½ %
Por tres meses	4 %
Por seis meses	4 ½ %
En Caja de Ahorros cuando no se retiren dentro de 60 días, desde $ 10 á 20.000	4 %

C. Lingenfelder, gerente.

BANCO FRANCES DEL RIO DE LA Plata.—Se avisa á los señores accionistas que de acuerdo con el artículo 13 de los estatutos de este Banco, el directorio ha resuelto fijar el 28 de Junio de 1912, como último día para el pago de la quinta cuota de 16 por ciento sobre las acciones serie G.

LA PRENSA

Buenos Aires, Abril 11 de 1912

LA HONRADEZ POLITICA

En el gobierno de las provincias

La acción moralizadora de la evolución de la cultura de la República, llega á una altura cuya medida fluye del carácter de la agitación electoral de las horas presentes. Los más incrédulos y pesimistas deberán rendirse á la verdad naciente, reconociendo que nadie tiene, ni tendrá fuerzas para hacer que el país desande el camino que ha recorrido.

Las conquistas alcanzadas en el proceso de nuestra evolución, tienen la solidez de las civilizaciones sucesivamente arraigadas en el espíritu público, en una marcha regular y continuada, á la que concurren todas las fuerzas vivas y todos los factores eficientes del progreso. No se parecen á los triunfos efímeros de las asonadas, ni á los influjos fugaces de los prestigios personales. Son el fruto de un esfuerzo colectivo y lógico de la comunión nacional, especie de sedimento indestructible de la propia experiencia, de las escuelas en todas sus gradaciones, del incremento de la riqueza, de las malas y de las sanas pasiones aquilatadas por la lucha, del anhelo creciente de lo mejor, cuya intensidad aumenta á medida que se avanza hacia el ideal de los ensueños del hombre civilizado.

Esa evolución lenta y firme, estimulada y no detenida por las convulsiones demagógicas y por la vida desordenada, se viene desarrollando de victoria en victoria. Un breve inventario mental del pasado, de un cuarto de siglo á esta parte tan sólo, incluyendo los días presentes, acredita la magnitud de sus triunfos continuados. Refiriéndonos á nuestro mundo político, observamos que hace ya buenos años á que el electoralismo más engreído, señor dictatorial de las urnas, no puede colmar todos sus apetitos, haciendo lo que le dé la gana, ¿por qué? porque hay un ambiente que lo sofoca, y un enemigo invisible—la opinión—que le inspira miedo.

Ese electoralismo viene dejando en su espinoso camino, a manera de girones y como carga demasiado pesada, sus personalidades desprestigiadas, gastadas en el servicio de su escuela. La historia de la mayor parte de sus hombres de primera fila, que tuvieron períodos de auge ostentoso, cabe en un catálogo fúnebre de muertos políticos, víctimas del exceso de predominio electoral monstruoso, que invistieron con violencia al sentimiento público.

Todo lo que en el país se mueve como símbolo de vida democrática, y todo lo que se agita y trabaja y medra en el mundo oficial, sirve para demostrar al grado de la evidencia que la evolución de la sociabilidad argentina ha quebrado irrevocablemente ya á la oligarquía. Sin caudillos de valer, sin la complicidad federal que la nutría é imposibilitaba moralmente para conseguir refuerzos populares, tiene fatalmente que rendirse á la opinión que la ahoga con su resistencia y la abate con su condenación ilevantable.

Las simulaciones de poder que ese régimen conserva, restos deleznables del que poseyó en otros tiempos, que no se reproducirán, existen aún porque no han surgido todavía los partidos nacionales que han de disciplinar las energías cívicas dispersas, cuyas incoherencias están remedando el caos. Pero, la opinión aun indisciplinada y desorientada, posee capacidad política suficiente para vetar las combinaciones del electoralismo oligárquico.

La famosa máquina de hacer escrutinios, en fin, no puede funcionar libremente para sus dueños. Movida bajo la vigilancia del país, que la tiene delante de sus ojos de fiscal, provoca protestas continuadas que, si no prevalecen por el momento, debilitan y aniquilan gradualmente al régimen y á sus servidores.

El pueblo de la Nación no ha necesitado votar en las urnas para vencer con su espíritu. El progreso de la República y las torpezas del oficialismo elector, se aunan para darle el triunfo definitivo.

A esta altura, pues, del desenvolvimiento de la civilización argentina, acreditarán que carecen hasta de sentido común los gobernantes y políticos que no rompen sus vínculos con la vieja escuela y no se embarcan de lleno y sin reservas en la ola que golpea las puertas de sus castillos, hasta ayer inexpugnables, amenazándoles con el desalojo justiciero.

Si las exhortaciones al patriotismo no tuviesen acceso en el espíritu de esos hombres, el sentimiento de la propia conservación debería decidirlos á cambiar de vida, porque el país no puede ser gobernado como lo han gobernado. Los acecha de cerca el ostracismo, dando este nombre al decreto supremo de la opinión que los elimina del registro de los ciudadanos cívicamente aptos para merecer su tolerancia.

Llegamos así á esta conclusión ilevantable, evidente como la luz meridiana: que la civilización política de la República Argentina es enérgicamente inconciliable con el electoralismo oficial feudatario, y, por lo tanto, que hasta por especulación deben respetar honradamente las instituciones y garantir la libertad del sufragio, cerrando la era de las candidaturas de las antesalas de los jefes del gobierno, consagradas por sus policías en urnas de su peculio político.

Del uno al otro extremo del país cruzan ráfagas de vida cívica, que ningún prestigio personal sopla, irradiaciones del anhelo nacional de cambiar de vida y exteriorizaciones de los hondos agravios depositados en el alma popular por tanto y tanto abuso de la fuerza contra la libertad y el decoro del ciudadano.

LA PRENSA actúa en este momento como leal consejera de los gobiernos y políticos de provincia, que aun crean en su poder de fabricar representaciones electivas á su albedrío, cuando les indica su conveniencia de abjurar, con verdad, del viejo régimen, consagrándose con firme resolución á satisfacer la demanda pública, que cada día de los venideros ha de ser más exigente. ¡Háganse honrados políticamente! Nadie les ha dado un consejo más útil.

No lo duden: la voluntad del pueblo de la Nación, que satura el ambiente social que respiramos, es superior á la voluntad oficial, condenada irremisiblemente á ser barrida si osase oponerse á su adversaria en campo abierto.

Conviene á aquellos gobernantes y políticos hacer efectivas sus falaces adhesiones á la fórmula presidencial triunfante el 7 de Abril en la metrópoli. La simulación política, llamada mentira, en el orden privado ha dejado de ser un recurso valedero. Por esto y por la honra de las instituciones patrias, reiteramos el consejo á los aludidos: abjuren la oligarquía, sométanse á la Constitución republicana, gobiernen con honrad[illegible]

PROVISION DE PUESTOS EN LA ASISTENCIA PUBLICA

Declaraciones del director

Con referencia á nuestra publicación de ayer, sobre provisión de puestos en la Asistencia Pública, el director de esa repartición Dr. Piñero, ha declarado que efectivamente fué hecho el nombramiento de un facultativo extranjero como médico de primeros auxilios, pero únicamente en carácter provisional, en reemplazo del titular del puesto, quien se halla en uso de licencia, por quince días.

Es de felicitarse que el nombramiento haya sido hecho con aquel carácter, pues de lo contrario la dirección de la Asistencia Pública hubiera comenzado á fomentar la indisciplina y la discordia en el seno de la institución, con lo que los servicios indiscutiblemente, habrían empeorado.

Por lo demás, el doctor Piñero declara que persiste en la norma fijada desde los comienzos de su dirección en el sentido de proveer los puestos técnicos y administrativos por ascensos y concursos.

Conveniente es que dicho funcionario no olvide tan buena práctica al proponer los nombramientos de médicos de especialidades, puestos que serán llenados dentro de poco tiempo y para los cuales hay personas idóneas en general, dentro del actual personal de la Asistencia Pública y sus dependencias hospitalarias. Decimos esto, por que sabemos, que figuran ya algunos facultativos, que no pertenecen á la institución, como candidatos para dichos puestos.

AUTOMOVILES DE ALQUILER

Reforma de la reglamentación

Días atrás, dijimos que la Intendencia Municipal había reformado la reglamentación de los automóviles de alquiler, introduciendo en ella la obligación por parte de los conductores de usar uniforme, cuyo modelo se dió, á fin de evitar la presentación de algunos desaseados que hacían muy triste papel en los pescantes de los coches.

Ahora la intendencia ha pensado en complementar esa reforma en lo que se refiere á los automóviles con estacionamiento fijo en diversas avenidas y plazas de la ciudad.

Se ha observado que muchos de los mencionados coches no reunen suficientes condiciones de higiene, tanto en su exterior como en el interior, y por tales razones la Intendencia expedirá un decreto, probablemente hoy, por el cual establecerá cuáles son las que deben tener para que se les pueda conceder el permiso de estacionamiento, el que será mensual y renovable siempre que no se infrinjan las disposiciones apuntadas.

JEAN JACQUES GABRIEL MONOD

† AYER EN PARIS

Falleció, ayer, en París, el célebre historiador francés Jean Jacques Gabriel Monod. Fué un raro erudito en su especialidad, y un gran laborioso; su obra es vastísima y abarca desde los prodromos de la historia de Francia hasta la época contemporánea.

Monod nació en el Havre, el año 1844 y se educó en el Colegio del Havre, liceos Bonaparte y Louis le Grand. Completó sus estudios en las universidades de Berlín y Gottinga.

En 1865 fué nombrado agregado de historia, y realizó varios viajes de investigación histórica á Alemania é Italia. Desde 1868 á 1905 fué director de la escuela de Altos Estudios, y de 1880 á 1904, profesor en la Escuela Alsaciana, conferencista en la Escuela Normal Superior. En 1904 fué designado profesor de historia de la civilización de la Edad Media en la Universidad de París.

Era, también, miembro de varias academias francesas y alemanas y de diversos círculos históricos.

Entre otras, deja Monod, las siguientes obras: "Recuerdos de la campaña de 1871", "Estudios críticos sobre las fuentes de la historia merovingia" "Los maestros de la historia. Renan, Taine, Michelet", "Bibliografía de la historia de Francia", "Estudios críticos sobre las fuentes de la historia carlovingia", "Bernard Monod", "J. Michelet: estudios sobre su vida y obras", etcétera.

Publicó asimismo, numerosas traducciones de obras históricas alemanas é inglesas, y colaboró en casi todas las revistas y enciclopedias históricas.

COMERCIO ARGENTINO CON PALERMO

INFORME CONSULAR

En el Ministerio de Relaciones Exteriores se ha recibido del cónsul argentino en Palermo (Italia), el informe comercial correspondiente al año 1911, conteniendo datos é informes de interés sobre el intercambio comercial con dicho puerto.

La importación en Palermo de productos argentinos, está representada por 6.979.755 kilogramos, con un valor de 1.231.628 liras. Entre los principales productos introducidos por dicho puerto figuran los cueros de vacunos, trigo, avena y alpiste. La exportación fué de 2.829.057 kilogramos, con un valor de 1.639.989 liras.

Como el puerto de Palermo no se halla en comunicación directa con los de nuestro país, no resulta posible, dice el cónsul informante, obtener estadísticas del movimiento emigratorio, el cual se halla representado, por lo que se refiere á los Estados Unidos de Norte América, por 24.203 personas salidas durante el año 1911.

El cónsul argentino hace conocer por su informe las bases de un contrato celebrado entre el gobierno italiano y la sociedad importadora de ganado, de Milán, para la provisión de carne al ejército que opera en Africa. Y respecto á los elementos de movilidad de dicho ejército, el cónsul llama la atención, á propósito de la gran cantidad de mulas que el gobierno italiano se ve precisado á adquirir, lo cual ha determinado un considerable aumento en el precio de esos animales, hasta llegar á 900 liras los de 4 años.

LA MISION CROATA

Su gira por Santa Fe y Entre Ríos

De regreso de su gira por las provincias de Santa Fe y Entre Ríos, se encuentra en la capital la comisión croata llegada al país con el propósito de estudiar las condiciones de nuestra legislación y las peculiaridades de nuestro suelo, para formarse un juicio sobre las ventajas de cualquier orden que pudiera encontrar la inmigración de su raza, al encaminarse á nuestro país.

Las impresiones que la citada comisión trae sobre las condiciones del suelo de las provincias visitadas, coinciden en que las diversas regiones de ambas provincias podrán servir de asiento á la inmigración de sus connacionales, con perspectivas halagüeñas de prosperidad y bienestar, porque todas ellas se prestan admirablemente para la agricultura y la ganadería. En el desarrollo actual de las colonias extranjeras y nacionales ya existentes, han visto la demostración palpable de que el porvenir de las familias croatas que vengan á establecerse, estará asegurado á base de su sola laboriosidad, sin que puedan temer inclemencias de clima ni arideces desengañadoras.

Estos serán los informes que las personas que constituyen la referida comisión llevarán á las autoridades de su país, propiciando la orientación definitiva de la corriente inmigratoria hacia la República Argentina, con el apoyo del gobierno austro-húngaro, que ya ha hecho manifestaciones favorables en ese sentido.

ESCRIBANIA MAYOR DE GOBIERNO

Decreto del Poder Ejecutivo

Ayer se dió, por el Ministerio de Justicia, el anunciado decreto del Poder Ejecutivo, que complementa la reorganización de la escribanía mayor de gobierno.

Se establece por él que la percepción de los derechos de dicha escribanía se hará, á contar desde el 1o. del corriente mes, con sujeción al arancel fijado en el artículo 320 de la ley orgánica de los tribunales de la capital, de 12 de Noviembre de 1886.

El escribano general hará depositar semanalmente en la tesorería general de la Nación el importe de los derechos percibidos y remitirá mensualmente al Ministerio de Justicia é Instrucción Pública una planilla demostrativa de la percepción y depósito de fondos.

Toda queja ó reclamación respecto del cobro de derechos, deberá ser presentada directamente para su resolución á la inspección general de justicia y la resolución que ésta dicte será apelable dentro del término de tres meses, ante dicho ministerio. Si se suscitaran dudas y dificultades con motivo de la aplicación del arancel, el escribano general consultará con la inspección de justicia.

El registro de contratos de la escribanía, será llevado con las formalidades y requisitos que prescriben las leyes para los registros ó protocolos de los escribanos públicos y sus hojas deberán ser rubricadas por el jefe de la inspección general de justicia.

Esta inspección ejercerá, en relación con la escribanía general, las funciones que atribuye el artículo 222 de la ley número 1893, de 12 de Noviembre de 1886, á los presidentes de las Cámaras de apelación, debiendo proponer al Ministerio de Justicia é Instrucción Pública, las medidas disciplinarias que estime convenientes.

Por el decreto quedan derogados los de 21 de Agosto de 1863 y de 13 de Julio de 1905, y el artículo 82 del de 17 de Noviembre de 1908, por el que se reglamentó la inspección general de justicia.

El personal de la escribanía general, nombrado por el decreto del 28 del mes próximo pasado, devengará sus sueldos, á contar del 1o. del corriente.

CONSEJO NACIONAL DE HIGIENE

El Departamento Nacional de Higiene tomó las siguientes resoluciones relativas á personas que infringen la ley de ejercicio de la medicina y anexos:

Apercibir á las señoras Josefa Carrecia de Paulini y Margarita Elisa Donselaar de Hunter, quienes ejercen, ilegalmente la medicina; á ambas se les previene que, en caso de reincidencia, serán penadas como lo establece la ley.

—Apercibir al farmacéutico Francisco Pinedo, por excederse en las atribuciones que el título le confiere, ejecutando actos que constituyen el ejercicio ilegal de la medicina.

—Imponer una multa de 100 pesos á la farmacéutica señorita Ana Apolinario, por despachar dos veces la misma receta.

TERRITORIOS NACIONALES

LA LEY NACIONAL DE ELECCIONES

Circular á los gobernadores

El Ministro del Interior, en una circular que pasó á todos los gobernadores de territorios nacionales, recuerda que el artículo 54 de la ley sobre organización de esas gobernaciones, dispone que se aplique en los mismos la ley nacional de elecciones en todo lo que se oponga á aquélla.

A fin de cumplimentar esa prescripción legal, en consonancia con la ley orgánica de los territorios, y en vista de las características que estos presentan, por razón de la poca densidad de su población, distribución irregular de la misma, clima, escasos medios de vialidad, etc., el ministro pide á los gobernadores que informen cuáles son, en su concepto, las disposiciones aplicables de las leyes 8130 y 8871, á la gobernación de su mando.

Recomienda muy especialmente á los gobernadores esa circular, el estudio de este asunto, que es de la mayor importancia, por las consecuencias que su resolución significará en el ejercicio de la vida cívica de los territorios, á los cuales se hace menester preparar paulatinamente para el ejercicio del gobierno propio.

PAMPA CENTRAL

El facultativo español, doctor Jesús Ceballos fué autorizado por el Departamento Nacional de Higiene para ejercer la medicina en Lonquimay.

OBRAS PUBLICAS NACIONALES

Estado de las perforaciones

La dirección general de ferrocarriles remitió ayer al Ministerio de Obras Públicas, el informe que extractamos á continuación, relativo á los trabajos de perforación efectuados por las máquinas del Ministerio, desde el 15 al 30 de Marzo en distintas zonas del país:

San Cristóbal (provincia de Santa Fe)—Se perforaron 33.60 metros, siendo la profundidad total de 850.10 metros, se entubaron 38.47 metros de caños de 149 mm., siendo el largo total de éstos 843.77 metros. El subsuelo desde los 286.10 metros es una roca eruptiva alternando con capas de arcilla y arenisca muy dura.

Tostado (Santa Fe) — Se perforaron 37.90 metros, siendo la profundidad total de 678.90 metros; se entubaron 42.50 metros con caños de 115 mm. El subsuelo es: desde los 615 metros á 630 metros, arcilla gris; desde los 630 metros á 648 metros, greda con arena; desde los 648 metros á 652.15 metros arena; agua surgente salada á 652.15 metros, nivel piezométrico más 10 metros. Desde los 652.15 metros á 652.80 metros, greda; desde los 652.80 á 661 metros, arena fluida; desde los 661 metros á 663 metros, tosca; desde los 663 metros, á 678.90, arena fluida; desde los 678.90 metros, tosca.

Obispo Trejo (Córdoba) — Se perforaron 44.80 metros, siendo la profundidad total de 180.60 metros. Se entubaron 0.10 metros en caños de 149 mm. siendo el largo de éste 120.77 metros.

El subsuelo es: desde los 112 metros á 127 metros, tosca con cal; desde los 127 metros á 175.60 metros, tosca arcillosa y poca arena; desde los 175.60 metros á 178.05 metros, ripio; desde los 178.05 metros á 180.60 metros, tosca.

A los 178.10 metros se halló la 5a. napa de agua dulce con un nivel piezmétrico de 15 metros y una capacidad de 3 y 1|2 metros cúbicos por hora.

Se han extraído los caños y se ha colocado el filtro para aprovechar la 4a. napa.

Perico (Jujuy) — Trabajos de pesca.

Abra Grande (Santiago del Estero)—Se perforaron 1.90 metros, siendo la profundidad total de 165 metros; se entubaron 3.18 metros de caños de 149 mm., siendo el largo de éste 161.18 metros.

El subsuelo es: desde los 160.60 metros á 163.20 metros, tosca; desde los 163.20 metros á 165 metros, arena blanca fina; á los 165 metros se ha hallado la 1a. napa de agua y resultó ser salada.

Se han extraído los caños y colocado el filtro para aprovechar la 3a. napa de agua á la profundidad de 95.24 metros.

Pisco Yacu (San Luis) — Se ha descargado el material y se ha armado la torre y el campamento.

Resumen de los trabajos efectuados durante la quincena con las cinco máquinas. Se perforaron 118.20 metros y se entubaron 84.25 metros con caños de distintas dimensiones.

BOLETIN TELEGRAFICO DEL EXTERIOR, DE LAS PROVINCIAS Y TERRITORIOS

"VIA COLON"

LA CONVENCION SANITARIA ITALO-ARGENTINA

Gestiones de los socialistas

ROMA, Abril 10—"La Vita", comunica en su número de hoy, que las secretarías de la Humanitaria, y de otras asociaciones de protección laica á los emigrantes, renovaron sus gestiones ante el gobierno italiano para que el convenio que se está estipulando entre Italia y la Argentina no tenga tan sólo el carácter sanitario, sino que comprenda también algunas cláusulas de interés social en las cuales se tengan en cuenta los votos que respecto de la emigración transoceánica formuló el último congreso de italianos residentes en el extranjero, celebrado en esta capital, el año pasado.

Los secretarios de las asociaciones de referencia enviaron sus solicitudes directamente á los hons. Giolitti y marqués de San Giuliano, presidente del consejo y ministro de Relaciones Exteriores, respectivamente, poniendo de relieve la importancia del asunto, y afirmando que dichas cláusulas de pura previsión social, no tendrían absolutamente carácter de hostilidad hacia la Argentina.

LA ARGENTINA EN EL EXTERIOR

Una opinión alemana

BERLIN, Abril 10 — El "Leipziger Tageblatt", importante diario de Leipzig, acaba de publicar un extenso artículo sobre la República Argentina y habla en términos elogiosos del desarrollo de ese país.

Recomienda el articulista que los capitalistas alemanes dediquen mayor atención que hasta ahora á las empresas industriales argentinas, las que ofrecen un vasto campo de acción.

UN ESCULTOR ARGENTINO EN PARIS

LONDRES, Abril 10—Los corresponsales de los diarios londinenses en París hablan mucho en sus correspondencias de una obra del joven escultor argentino Pedro Miano.

Se trata de un grupo titulado "Croissez et multipliez", que no fué admitido en el salón Briand, porque la comisión lo juzgó demasiado realista. Se venden ahora en París fotografías de ese grupo y la obra se está haciendo muy popular.

Los críticos de los principales diarios de París hablan en términos elogiosos de la obra del artista argentino y hasta sus colegas reconocen los méritos del grupo.

EMIGRACION A LA ARGENTINA

BARCELONA, Abril 10—Según datos publicados por la ocina de Emigración de esta ciudad, durante el pasado mes de Marzo embarcaron para la Argentina 1.200 emigrantes.

INFORMACIONES COMERCIALES

MERCADO FINANCIERO LONDINENSE

Aguas corrientes del Rosario

LONDRES, Abril 10 — En este mercado monetario fué activa la demanda. La tasa del descuento particular estuvo más firme.

En el Stock Exchange las operaciones de pase fueron generales y limitaron los negocios.

Los ferrocarriles británicos sufrieron una depresión, después de haber abierto en alza. Esto se debe al rumor de nuevos conflictos obreros en perspectiva.

Los ferrocarriles argentinos despertaron escaso interés.

El hecho importante del día fué la baja sufrida por los títulos italianos que perdieron 1 y 1|2 por ciento, por efecto de la emisión de bonos de tesorería, por valor de diez millones de libras esterlinas.

Sigue operándose abundantemente en acciones de la sociedad Marconi, que siguen en alza. También subieron las de la Santa Fe Land Company.

LONDRES, Abril 10 — La compañía de aguas corrientes del Rosario celebró asamblea de accionistas.

Fué presidida por Mr. Wester, quien manifestó que el servicio había aumentado en 6 1|2 por ciento contra 18 por ciento de aumento en 1910.

Fué adoptada una moción autorizando aumentar los debentures á una suma igual al capital suscripto.

PRECIOS Y COTIZACIONES

CEDULA ARGENTINA

AMBERES, Abril 10—La cédula argentina se cotizó á 42.55.

TITULOS ARGENTINOS

AMBERES, Abril 10— Los títulos del empréstito argentino de 5 o|o de 1909, ex cupón, se cotizaron á 101 por ciento; los de 5 o|o de 1891, á 102 y 3|4; los de 5 por ciento de 1900, á 87 1|2; los de 5 por ciento de 1886, á 103; los de 5 por ciento de 1885, á 193; los de 4 por ciento de 1909, á 82 1|4; los de 4 por ciento de 1897, ex cupón, á 86 1|4; los de 4 1|2 o|o de 1889, ex cupón á 98; los de 4 por ciento de 1900, ex cupón, á 86 1|4. La conversión de cédulas provinciales de 3 y 3 1|2 por ciento, se hizo hoy á 72.

LONDRES, Abril 10— Los títulos del empréstito argentino de 5 por ciento de 1891, se cotizaron hoy á 102 1|2.

DESCUENTOS

LONDRES, Abril 10—Las operaciones de descuento se realizaron á 3 7|16.

EMPRESTITO ARGENTINO

NUEVA YORK, Abril 10— Los títulos del empréstito argentino de 1909 se cotizaron en esta Bolsa al tipo de 98 1|2 por ciento.

FERROCARRILES ARGENTINOS

LONDRES, Abril 10 — Las acciones ordinarias del ferrocarril del Sud cerraron á 124 1|2.

Ferrocarril Oeste Buenos Aires—Se cotizaron á 132 1|2.

Ferrocarril Central Argentino—Acciones ordinarias á 111.

Acciones deferidas, á 106 o|o.

Ferrocarril Buenos Aires al Pacífico—Acciones ordinarias á 99 1|2 o|o.

Ferrocarril Gran Oeste Argentino—Acciones ordinarias, á 105 o|o.

Ferrocarril Nordeste Argentino — Acciones ordinarias, á 58 1|2.

Ferrocarril Córdoba y Rosario—Acciones preferidas de 6 por ciento, se cotizaron á 114.

Las acciones de segunda preferencia se vendieron á 70 3|4.

Ferrocarril Central Córdoba — Los debentures de 5 por ciento, á 60 1|2.

Ferrocarril de Entre Ríos—Acciones preferidas de 5 por ciento á 106 por ciento.

Las acciones ordinarias, á 83 1|2 por ciento.

Acciones de segunda preferencia, se cotizaron á 79 o|o.

FERROCARRILES URUGUAYOS

LONDRES, Abril 10 — Las acciones del ferrocarril Central del Uruguay, extensión Este, fueron cotizadas á 9 7|16 libras esterlinas, sin dividendo.

Las de la extensión Norte, se cotizaron á 8 1|8 libras esterlinas.

FERROCARRILES PARAGUAYOS

LONDRES, Abril 10—Los nuevos debentures de 5 por ciento del ferrocarril Central del Paraguay, se cotizaron á 47 1|2 libras esterlinas.

Las acciones ordinarias se cotizaron á 4 libras esterlinas.

ACCIONES DE RIO TINTO

LONDRES, Abril 10—Las acciones de las minas de Río Tinto de 10 libras esterlinas se cotizaron hoy al tipo de 77 7|8.

PARIS, Abril 9 — Las acciones de las minas de Río Tinto de 10 libras esterlinas se cotizaron al contado á 2072 francos.

MERCADO DEL CAPITAL

BERLIN, Abril 10—La tasa oficial se efectuó á 5 por ciento.

El descuento particular se efectuó á 3 7|8 por ciento.

LONDRES, Abril 10—La tasa oficial del descuento en el Banco de Inglaterra es de 3 1|2 por ciento.

El descuento particular se efectuó al tipo de 3 7|16 por ciento.

PARIS, Abril 10—El descuento bancario se efectuó al tipo de 3 1|2 por ciento.

El descuento particular se efectuó á 3 3|4 por ciento.

MERCADO DE CAMBIOS

BERLIN, Abril 10—Los cambios sobre Londres se cotizaron á 20.48.50 marcos la libra esterlina.

GENOVA, Abril 10—El cambio sobre París se efectuó á 101.07 1|2 liras los 100 francos.

Sobre Berlín, á 124.40 liras los 100 marcos.

Sobre Londres, á 25.39 la libra esterlina.

NUEVA YORK, Abril 10—Los cambios sobre Londres se efectuaron al tipo de 4.87.05 dollars la libra esterlina.

A 60 días, á 4.84 cents las 100 libras.

Sobre Berlín, á 4.82.50 cents los 100 marcos.

A 90 días, á 94 cents los 100 marcos.

Sobre París, á 5.18.125 francos el dollar.

A 90 días, á 5.21.875 francos el dollar.

PARIS, Abril 10 — El cambio sobre Londres se efectuó á razón de 25 2250 francos la libra esterlina.

CONSOLIDADOS BRITANICOS

LONDRES, Abril 10—Los consolidados británicos de 2 1|2 por ciento, se cotizaron á 78 1|16 por ciento al contado.

A plazos á 78 3|8 por ciento.

RENTA FRANCESA

PARIS, Abril 10—Los títulos de la renta francesa se cotizaron á 92.72 por ciento.

RENTA ITALIANA

GENOVA, Abril 10—Los títulos de la renta italiana de 3 1|2 por ciento se cotizaron á 95.62 por ciento.

CONSOLIDADOS ALEMANES

BERLIN, Abril 10—Los consolidados alemanes de 3 1|2 por ciento, se cotizaron á 92.50 por ciento.

Los consolidados de 3 por ciento se cotizaron á 81.60 o|o.

TITULOS URUGUAYOS

MONTEVIDEO, Abril 10—Los títulos del empréstito de conversión se cotizaron á 98.60 por ciento.

Los títulos E, á 100; los K, á 90.10; los H, al contado, á 93, y para fin de mes, á 93.10; los I, para fin de mes, á 93.60; los F, á 96; los G, á 96; los J, para el lunes, á 94; los L, para el lunes á 89.90.

Los de la deuda consolidada, á 75, y las cédulas hipotecarias, para fin de mes, á 117.80, y para fin de Mayo, á 120.50.

LONDRES, Abril 10—Los títulos de la deuda consolidada de la República Oriental del Uruguay, se cotizaron hoy á 75.12 1|2.

CAMBIO EN CHILE

SANTIAGO DE CHILE, Abril 10—El cambio se efectuó al tipo de 10 3|16 peniques.

El oro está á 177 1|2 o|o.

MERCADO DE CARNES

LONDRES, Abril 10—Las carnes congeladas de oveja, se vendieron á 2 chelines 1 1|2 peniques por stone de 8 libras.

La carne vacuna congelada se vendió á 2 chelines 4 1|2 peniques al contado, por stone de 8 libras.

Los cuartos delanteros, á 1 chelín 11 1|2 peniques al contado, por stone de 8 libras.

La carne vacuna sin congelar, se cotizó de 3 chelines 1 peniques á 3 chelines 3 peniques por stone.

Los cuartos delanteros se vendieron á 2 chelines 2 peniques por stone.

En las últimas 24 horas entraron en el mercado 2.600 cuartos de novillos chilled.

Nota: El stone equivale á tres kilogramos 127 gramos.

MERCADO DE CUEROS

HAMBURGO, Abril 10 — Los cueros secos de Buenos Aires, se cotizaron en este mercado de 104 á 108 marcos los 50 kilogramos.

Los cueros salados de saladero, se vendieron de 68 á 71 marcos los 50 kilogramos.

Los cueros salados de matadero, se cotizaron de 56 á 65 marcos los 50 kilogramos.

MERCADO DE MANTECA

LONDRES, Abril 10 — La manteca argentina se cotizó de 118 á 124 chelines.

La manteca fina de Cork, se cotiza á 118 chelines.

MERCADO DE ALGODON

LIVERPOOL, Abril 10 — El algodón se cotizó ayer en este mercado á los siguientes precios:

El producto Midling, de entrega inmediata, se vendió á 6.35 peniques; para Mayo, á 6.21 peniques; para Julio y Agosto, á 6.20 peniques; para Octubre, y Noviembre, á 6.13 peniques; para Enero y Febrero de 1913, á 6 11 peniques la libra.

Se vendieron en las últimas 24 horas 4.000 pacas de algodón.

NUEVA YORK, Abril 10 — Los precios del algodón en este mercado, fueron ayer los siguientes:

Para Abril, á 10.85 cents la libra.
Para Mayo, á 11.20 cents la libra.
Para Julio, á 11.35 cents la libra.
Para Agosto, á 11.38 cents la libra.
Para Septiembre, á 11.35 cents la libra.
Para Octubre, á 11 48 cents la libra.

MERCADO DE METALES

ORO, PLATA, COBRE Y ESTAÑO

LONDRES, Abril 10 — La plata en barras se vendió á 26 7|8 peniques.

El cobre estuvo á 69 libras 6 chelines 3 peniques la tonelada.

A 90 días se vendió á 70 libras 3 chelines 9 peniques la tonelada.

El estaño se cotizó á 197 libras la tonelada.

A 90 días, á 194 libras 10 chelines la tonelada.

NUEVA YORK, Abril 10 — La plata en barras se vendió á 58 3|8 cents la libra.

El cobre se vendió á 15 60 cents la libra.

El cobre electrolítico fué ofrecido á 16 1|8 cents la libra. La demanda se hizo al tipo de 16 1|8 cents la libra.

El estaño se vendió á 43.50 cents las 100 libras.

LONDRES, Abril 10 — El oro en barras se cotizó á 77 chelines 9 peniques la onza.

MERCADO DE QUEBRACHO

HAMBURGO, Abril 10—Los rollizos de quebracho se cotizaron de 80 á 82 marcos los 1.000 kilogramos.

El extracto de quebracho se vende al precio de 30 marcos los 100 kilogramos.

CAMBIO EN MADRID

MADRID, Abril 10 — El agio sobre el oro ha sido de 7.20 por ciento de este mercado.

CAMBIO EN LISBOA

LISBOA, Abril 10—El agio sobre el oro fué de 8 por ciento en esta plaza.

MERCADO DE CEREALES

TRIGO

NUEVA YORK, Abril 10 — En este mercado de cereales se obtuvieron los siguientes precios:

El trigo para Mayo se cotizó á 1 dollar 11 3|8 cents el bushel.

Para Julio, á 1 dollar 6 cents el bushel.

En el mercado de trigo disponible los precios fueron los siguientes:

El número 1, de primavera, del Norte, á llegar, puesto á bordo, á 1 dollar 20 3|4 cents el bushel.

Para Julio, á 1 dollar 12 cents el bushel.

El número 2, rojo, puesto á bordo, á 1 dollar 15 1|4 cents el bushel.

El número 1, de Manitoba, á 1 dollar 15 cents el bushel.

CHICAGO, Abril 10—Las cotizaciones de trigo en este mercado de cereales fueron las siguientes:

Para Mayo, á 1 dollar 4 1|2 cents el bushel.

Para Julio, á 1 dollar 3|8 cents el bushel.

Para Septiembre, á 98 3|4 cents el bushel.

PARIS, Abril 10—El trigo se cotizó para Mayo y Junio á 1 dollar 51 1,2 cents el bushel.

BERLIN, Abril 10—El trigo para Mayo se cotizó á 1 dollar 45 7|8 cents el bushel.

HAMBURGO, Abril 10—El trigo argentino para Mayo se ha vendido en este mercado á 173 marcos la tonelada.

BUDAPEST, Abril 10—En este mercado se ha cotizado hoy el trigo para Octubre, á razón de 1 dollar 20 3|4 cents el bushel.

LIVERPOOL, Abril 10—En este mercado de cereales el trigo se cotizó á los siguientes precios:

El trigo para entregar en Mayo se cotizó á 7 chelines 11 3|8 peniques las 100 libras.

Para Julio, á 7 chelines 9 3|4 peniques las 100 libras.

Para Octubre, á 7 chelines 5 7|8 peniques las 100 libras.

El trigo del Río de la Plata se cotizó á 8 chelines 3 1|2 peniques las 100 libras.

El trigo australiano, á 8 chelines 3 peniques las 100 libras.

El trigo del Oeste, número 2, se cotizó á 8 chelines 3 1|2 peniques.

MAIZ

HAMBURGO, Abril 10—El maíz se cotizó ayer en este mercado para Mayo y Junio, á 127 marcos la tonelada.

NUEVA YORK, Abril 10—El maíz en este mercado se cotizó á 83 cents el bushel, para Mayo, y para Julio, á 84 cents el bushel.

Para Septiembre, á 83 1|4 cents el bushel.

CHICAGO, Abril 10—El maíz se cotizó en este mercado á los siguientes precios:

Para Mayo, á 77 3|4 cents el busel.
Para Julio, á 77 3|4 cents el bushel.
Para Septiembre, á 75 1|2 cents el bushel.

LIVERPOOL, Abril 10—Se cotizó el maíz en este mercado á los siguientes precios:

El maíz tipo mezcla de los Estados Unidos, á 6 chelines 7 3|4 peniques las 100 libras, para Mayo.

Para Septiembre, á 5 chelines 8 1|8 peniques las 100 libras.

El maíz viejo, de los Estados Unidos, al contado, á 6 chelines 10 1|2 peniques.

El maíz nuevo, de los Estados Unidos, al contado, á 6 chelines 5 peniques.

SEMILLA DE LINO

HAMBURGO, Abril 10—La semilla de lino, del Río de la Plata, se ha cotizado en este mercado á razón de 309 marcos la tonelada, para Abril y Mayo.

AVENA

NUEVA YORK, Abril 10—Los precios de la avena fueron los siguientes:

La número 2, blanca, nueva, se cotizó á 62 cents; la número 3, blanca, á 61 1|2 cents; la Standard, á 61 3|4 cents.

CHICAGO, Abril 10—Los precios de la avena fueron los siguientes:

Para Mayo, á 57 cents el bushel.
Para Julio, á 52 1|2 el bushel.
Para Septiembre, á 42 1|2 cents el bushel.

MERCADO DE LANAS

HAVRE, Abril 10—Las lanas peinadas del Río de la Plata se vendieron á 170.50 francos los 100 kilogramos, al contado; para Mayo, á 171.50 francos; para Julio, á 172 francos, y para Octubre, á 171.

ROUBAIX (Tourcoing), Abril 10—La lana peinada de los puertos del Río de la Plata, se cotizó á 5 60 francos el kilogramo, al contado; para Mayo, á 5.60 francos; para Julio, á 5.57.50 fracos, y para Octubre, á 5.52.50 francos.

AMBERES, Abril 10—La lana argentina peinada se cotizó á 5.60 francos el kilogramo, al contado; para Mayo, á 5.57.50 francos; para Julio á 5 55 francos, y para Octubre, á 5.50 francos.

LA GUERRA ENTRE ITALIA Y TURQUIA

COMPLETO EXITO DE UNA SORPRESA ITALIANA

División desembarcada cerca de Zuara

INTERESANTES DETALLES DE LA ACCION

Gran entusiasmo en Italia

INFORMACIONES DE ORIGEN ITALIANO

ROMA, Abril 10 — Comunican de Trípoli, que la situación de aquella ciudad y demás puntos ocupados por los italianos en aquel distrito, sigue sin variación.

Ayer tarde, se presentaron en las trincheras de Ain Zara, cerca de 50 árabes, que traían consigo cierta cantidad de ganado vacuno y algunos fusiles que entregaron, haciendo acto de sumisión.

Noticias de Homs, añaden que también en aquella ciudad, no ocurrió en estos últimos días novedad alguna, limitándose los movimientos de los musulmanes á algunos tiroteos intermitentes contra las líneas italianas de la extrema avanzada, sin causarle serias molestias.

ROMA, Abril 10—Telegramas oficiales de Bengasi, Derna y Tobruk, aseguran que en aquellas plazas no ocurrieron en esta semana incidentes dignos de mención, aparte de los ya señalados anteriormetne.

Informaciones traídas al comando general de Bengasi, por los espías indígenas, dan cuenta de que los turcoárabes reconcentrados en aquellos alrededores recibieron anteayer numerosas provisiones y cierta cantidad de materiales bélicos procedentes de un punto desconocido que se estima se encuentre al Este de Tobruk.

En Derna tuvieron lugar ayer y anteayer, algunas escaramuzas entre patrullas árabes é italianas, sin pérdidas por ambos partes, y en Tobruk se realizó ayer tarde el acostumbrado ataque contra el nuevo fuerte en construcción, llevado á cabo esta vez por un núcleo de 300 beduínos que fueron rechazados nuevamente después de un breve cañoneo por la batería de campaña emplazada por los italianos en aquel punto.

ROMA, Abril 10—"Il Corriere della Sera", de Milán, publica un telegrama de su enviado especial en Alejandría, Egipto, quien refiere que se encuentra en aquella ciudad, desde hace algunos días el comandante en jefe de las fuerzas musulmanas reconcentradas cerca de Tobruk, Edhem pachá.

El jefe mencionado, que se aloja en el Royal Hotel, puede considerarse secuestrado, pues las autoridades egipcias lo vigilan estrictamente para impedir su regreso á Cirenaica, y tampoco puede embarcarse para Constantinopla, pues teme ser detenido por los italianos que harían seguramente capturar por alguna unidad de la escuadra de operaciones el vapor en que realizara el viaje.

ROMA, Abril 10 — Los diarios locales publican un comunicado oficioso en el cual se anuncia que, desarrollando un plan táctico concertado de antemano por el comando general del cuerpo de expedición, en la madrugada de ayer, salieron del puerto de Trípoli algunas unidades de la escuadra, escoltando un convoy formado por varios transportes ocupados por algunos contingentes de tropas de las varias armas.

Todos los buques que estaban al mando del capitán de navío Arturo Triangi, hicieron rumbo hacia Zuara.

Llegados á la vista de la ciudad, los navíos de guerra realizaron varias evoluciones simulando colocarse de manera que los transportes pudieran desembarcar sus respectivos contingentes de tropas.

Estas maniobras, que habían causado gran alarma en Zuara, tuvieron por efecto reconcentrar al Oeste de la misma numerosos núcleos de musulmanes, que abrieron un violento tiroteo contra los buques italianos. Entonces Triangi ordenó á sus unidades contestar al fuego enemigo con un bombardeo no menos violento, que tuvo efectos desastrosos para la guarnición de Zuara, é hizo que toda la atención de sus jefes se fijara en esta tentativa de desembarco, que era tan solo una hábil maniobra para engañarlos.

En efecto, ella tuvo el resultado que se esperaba, permitiendo que un fuerte convoy salido de Italia con la anticipación oportuna y sigilosamente bajo la escolta de numerosos navíos de guerra, ocupara un punto de la costa no lejana á Zuara, que ya había sido fijado en la organización del plan referido.

La ocupación, por consiguiente, constituye una sorpresa llevada á cabo con perfecto éxito por los italianos, que desembarcaron en aquella localidad un fuerte contingente de marineros, con algunas secciones de artillería para proteger las operaciones de desembarco de las tropas expedicionarias y de los materiales bélicos traídos por los transportes que formaban el convoy mencionado.

Dichas operaciones, que se iniciaron esta mañana, prosiguen activamente y se supone que mañana, si el estado del mar no cambia, todos los expedicionarios estarán en tierra, con las caballadas y los cañones de que disponen.

Los marineros que desembarcaron primero, fueron atacados por algunos pequeños grupos de árabes, pero los rechazaron sin esfuerzo y sin sufrir baja alguna.

ROMA, Abril 10—La noticia de la ocupación de un punto inmediato á Zuara por parte de un fuerte contingente de tropas italianas, anunciado con los primeros detalles por los diarios locales, provocó enorme entusiasmo en todos los círculos de esta capital, realizándose varias manifestaciones de simpatía al ejército y á la armada y vivándose al rey y á la patria.

Esta expedición, que confirma los rumores de una inminente reanudación de los avances italianos, contribuyó á intensificar el entusiasmo en los elementos nacionalistas que critican la táctica contemporizadora del general Caneva.

Los mismos nacionalistas, por conducto de sus órganos, comentan en términos muy complacidos la noticia y expresan la confianza de que la escuadra que se encuentra en el mar Egeo inició á su vez las operaciones necesarias para demostrar á Turquía que es necesario se convenza de la inutilidad de su resistencia.

ROMA, Abril 10—Ulteriores comunicaciones respecto del desembarco efectuado por los italianos en un punto de la costa tripolitana inmediato á Zuara, refieren que la expedición citada tiene el efectivo de una división, siendo su comandante el teniente general Victor Garioni, y su jefe de estado mayor el coronel Grazioli.

Las fuerzas citadas salieron, hace días de Augusta, fraccionadas en contingentes reducidos, cuyo destino se desconocía y se juntaron en alta mar, procediendo luego, bajo la escolta de varios navíos de guerra.

Comentando estas y las demás noticias recibidas respecto del acontecimiento, los diarios de esta capital hacen observar que una vez más el éxito de la sorpresa fué asegurado por la vieja táctica de atraer la atención del enemigo hacia otro objetivo completamente distinto del que forma la base del plan de los atacantes y añaden que con la ocupación de la localidad indicada, la situación de los turcos en Zuara se hace sumamente difícil, pues por la acción combinada de las fuerzas de tierra y de mar, la ciudad no tardará en caer en manos de los expedicionarios.

Una vez ocupada Zuara por los italianos, los musulmanes tendrán agotada su principal fuente de recursos, en Tripolitania, para la renovación de sus provisiones y materiales bélicos que hasta la fecha recibían por mar.

Luego tendrán que proveerse por vías terrestres, mucho más largas y molestas, esto es, por los caminos de carabanas que se reconcentran en Nefusa, pues los otros que enlazaban el confín tunecino con el campamento de Azizíah, por la vía de Niuthan, Gebel y Jefren, será fácilmente dominada por los cañones de los expedicionarios y por lo tanto sumamente peligrosas para aquellos.

Los comentarios de la prensa, por lo tanto, concuerdan en dar la mayor importancia á la expedición efectuada por el general Garioni y expresan la confianza de que éste sabrá en seguida aprovechar las ventajas que la sorpresa le proporcione en estos primeros momentos, desarrollando una acción rápida y enérgica.

ROMA, Abril 10 — Comunican de Trípoli que en breve regresarán á Italia el capitán Moizo y el teniente Gavotti, quienes dirigieron la sección de voladores militares incorporada á la expedición.

Los dos arrojados pilotos que se encuentran en aquella ciudad desde hace más de seis meses, habiendo realizado centenares de vuelos notables, serán reemplazados por otros oficiales, debiendo hacerse cargo, respectivamente, de la dirección de las dos nuevas escuelas de volación que serán organizadas en Italia próximamente.

EN ITALIA

ROMA, Abril 10—Continúa acentuándose el éxito de la suscripción iniciada por el comité nacional, surgido con el propósito de fomentar la volación militar y regalar al ejército una flota aérea.

La Dante Alighieri, el Aeroclub y otras importantes asociaciones, iniciaron ya los festejos y las series de conferencias que se había anunciado se efectuarían para popularizar aún más la iniciativa mencionada, siendo el comité apoyado también, poderosamente, por el gobierno y las demás autoridades oficiales.

Se anuncia al respecto, que el ministro de Hacienda, hon. Luis Facta, se suscribió con 500 liras y envió una circular á los intendentes de finanza de las varias provincias, en que se ensalza la patriótica idea y se les exhorta á iniciar suscripciones entre el personal y demás personas que dependen de aquellas reparticiones. También el subsecretario de Hacienda, hon. Camilo Cimati, se comprometió á recolectar fondos para el objeto, encabezando una lista de suscripción con 100 liras.

ROMA, Abril 10 — "Il Giornale d'Italia" anuncia en términos complacidos, que la suscripción nacional que se efectúa con objeto de regalar una flota aérea al ejército, alcanza ya á una cantidad muy crecida que sería suficiente para cubrir los gastos de las dos secciones de aeroplanos que en un principio los organizadores pensaban adquirir.

Añade el mismo órgano que á pesar de ello, continúan llegando nuevas oblaciones valiosas, no dejando el comité de realizar los mayores esfuerzos para que la iniciativa se popularice lo más ampliamente posible.

"Il Giornale d'Italia" refiere á continuación, que los subcomités de Como, Udine y Padua, ofrecerán un monoplano, cada uno, que se llamarán, respectivamente, "Volta", "Friuli" y "Padua", y otro lo ofrecerá la municipalidad de Milán.

Entre las oblaciones más importantes, el diario mencionado señala la del Banco Crédito Italiano, que suscribió 10.000 liras.

EL CONFLICTO MINERO

NUMEROSOS CHOQUES

Probable arreglo en Estados Unidos

LONDRES, Abril 10 — En varios distritos mineros las minas trabajaron con su personal completo; pero la situación continúa grave en Lancashire y Yorkshire, donde millares de mineros se niegan á reanudar el trabajo.

Durante el día de hoy ocurrieron numerosos choques entre los mineros recalcitrantes y la fuerza pública enviada para proteger á los que trabajan.

Numerosos hombres y mujeres arrancaron los rieles del ferrocarril cerca de Golborne para armarse contra la policía. Esta cargó sobre los amotinados y restableció el orden.

Por la tarde se produjeron graves disturbios en la mina de Bolton, donde doscientos agentes de policía dispersaron á bastonazos á unos mil mineros que intentaban destrozar las construcciones de la mina.

Reina también una violenta agitación en el distrito de Gowan, y el gobierno creyó necesario enviar allí el regimiento 6 de lanceros para asegurar el mantenimiento del orden público.

En una mina de Bury, se produjo un derrumbamiento, del que resultaron cuatro mineros muertos y varios heridos.

LONDRES, Abril 10 — Telegrafían de Filadelfia, que en la conferencia celebrada hoy por los dueños de minas, se resolvió nombrar una subcomisión para que discuta con los mineros un acuerdo basado en un aumento de los salarios. La reunión se efectuará mañana y se espera que las partes interesadas llegarán á un arreglo.

NUEVA YORK, Abril 10 — Informaciones recibidas de Moundsviller (Virginia Occidental) anuncian que desde ayer se producen en aquel distrito violentos choques entre los mineros huelguistas y los que desean trabajar. A pesar de las precauciones adoptadas por las autoridades, los choques continúan y hasta ahora resultaron siete heridos.

CUESTION MARROQUI

MADRID, Abril 10 — Regresó hoy á esta capital el embajador de Francia M. Geoffray, quien celebró una conferencia con el ministro de Estado, señor García Prieto.

Poco después de terminar el consejo de ministros, le fué entregada al embajador francés, la nota contestación de España á la última enviada por Francia respecto á las negociaciones.

M. Geoffray trasmitió la nota seguidamente á París.

En los círculos diplomáticos reinan impresiones optimistas respecto al término de las negociaciones, que se indica para los primeros días del próximo mes de Mayo.

ESPAÑA

ECOS DE LA CRISIS ULTIMA

LOS CONSERVADORES Y EL GOBIERNO

Comentado artículo de "El Imparcial"

MADRID, Abril 10—En estos días circularon rumores relativos á la publicación de sensacionales artículos, por el ex ministro, señor Gasset, explicando la última crisis. Estos rumores se han confirmado plenamente hoy, con la publicación de un artículo en el diario "El Imparcial", firmado por aquel ex ministro.

Anuncia que el artículo de hoy es el primero de una serie, para explicar la crisis pasada, la que, como se recordará, se resolvió con la sustitución de tres ministros.

"La crisis, dice en uno de los párrafos, debe considerarse como importantísima, no por ella en sí misma, que sólo representa el cambio de algunos ministros, sino porque ha puesto de manifiesto que existe una gran maquinaria política, que maneja exclusivamente el señor Maura.

"El país se encuentra ausente del gobierno, en donde sólo existe un poder oculto, el del jefe de los conservadores, que deshace los gobiernos del señor Canalejas. Convencido yo de que los conservadores aspiran á eliminar al partido liberal del poder, me eliminé voluntariamente.

"He renunciado á volver al ministerio y demostraré que el influjo político de determinados elementos, se lleva á cabo en términos inconcebibles."

Alude después al problema de la campaña de Melilla, y dice: "En sucesivos artículos aclararé este problema de la guerra, que es de tanta trascendencia que puede decidir la suerte de España en lo futuro".

Como puede suponerse, el artículo ha causado sensación en los círculos políticos en donde es objeto de variadísimos comentarios. Algunas personalidades indican que la actitud del señor Gasset, responde á la que observó el gobierno en la última crisis y que el gabinete de Canalejas ha de sentir los efectos de una hostilidad tan manifiesta y enérgica como la que anuncia el ex ministro liberal.

Los términos en que está redactado el artículo, hacen suponer que el señor Gasset trata de analizar detenidamente la obra del gabinete, utilizando para ello, como base, la explicación de la última crisis ministerial.

CONSEJO DE MINISTROS

Asuntos tratados

MADRID, Abril 10 — Se celebró hoy consejo de ministros, presidido por el señor Canalejas, con asistencia de los ministros de la Gobernación, señor Barroso; de Estado, señor García Prieto; de Hacienda, señor Navarrorreverter; de Fomento, señor Villanueva; de Instrucción Pública, señor Alba, y de Guerra, general Luque.

El señor Canalejas pronunció un discurso, durante el cual se ocupó de diversas cuestiones de actualidad política.

Tratóse de la reapertura de las Cortes y se resolvió llevarla á cabo el día 27 del corriente mes. Después se examinó el estado actual del conflicto minero asturiano y se expusieron los trabajos hechos para la solución. Las impresiones del consejo, respecto al conflicto, son optimistas.

El ministro de Estado, dió lectura á la contestación á la nota última enviada por Francia, respecto á las negociaciones sobre Marruecos. La contestación fué aprobada por el consejo.

El ministro de Fomento, señor Villanueva, dió cuenta de las noticias recibidas de la zona de Levante, respecto á los grandes perjuicios causados por la sequía. Dijo que todos los informes coinciden en calificar la situación de grave, por lo que respecta á la miseria en que se encuentra la clase obrera y anunció que agotará cuantos recursos tenga, para facilitar trabajos á los obreros.

Después se trató del indulto á prófugos y desertores del ejército, que fué aprobado.

La nota oficiosa del consejo nada indica respecto á si los ministros se ocuparon de asuntos relativos á política interna.

OBRA DE LOS CELOS

UN ASESINATO

MADRID, Abril 10—De Tuy comunican que hoy se desarrolló en aquella ciudad un trágico suceso, que ha causado general sensación.

Uno de los vecinos, llamado Severino Estévez, cortejaba, desde hace tiempo, á una joven, ex novia de Manuel Gonzáles, que se hallaba en la Argentina. Este regresó hace poco de aquella República, y reanudó sus relaciones con la joven, provocando los celos de Estévez.

Esta tarde, el joven despechado sorprendió á Manuel González conversando con la novia, y sin que mediasen palabras, hizo uso de un revólver con el que disparó, matando al novio.

Cometido el asesinato huyó perseguido por algunos vecinos y guardias civiles, á los cuales logró burlar, internándose en la vecina República de Portugal.

Se han impartido las órdenes del caso á la policía portuguesa, con objeto de que se detenga al criminal.

Fiestas en Murcia — Gran animación

MADRID, Abril 10 — Comunican de Murcia que reina gran animación con motivo de las fiestas que se celebran en aquella ciudad. Hoy se realizó una batalla de flores que resultó espléndida.

Desfilaron numerosas carrozas artísticamente engalanadas. Poco después de comenzar la fiesta el paseo se hallaba materialmente cubierto de flores y serpentinas.

A pedido del público, el volador francés, inició un vuelo sobre la ciudad á una altura de 600 metros. El volador cruzó sobre la población á gran velocidad y recorrió en quince minutos varios pueblos de las cercanías, regresando al aeródromo en donde fué objeto de vítores entusiastas.

Han llegado varios trenes con forasteros.

Ecos del suceso de Eibar — Entierro de un carlista

MADRID, Abril 10 — Comunican de Bilbao que en Begoña se realizó hoy el acto de conducción y sepelio de un carlista muerto en Eibar, durante la colisión librada hace pocos días en aquella localidad entre carlistas y republicanos.

Las autoridades prohibieron á la comitiva que llevase banderas ni emblemas que pudieran dar motivo á protestas de los liberales.

La manifestación de duelo recorrió varias calles, sin que se promoviesen desórdenes.

Indulto á prófugos y desertores

MADRID, Abril 10—En el consejo de ministros celebrado esta tarde, se aprobó un decreto de indulto á prófugos y desertores, de acuerdo con la nueva ley de reclutamiento y reemplazo, que establece el servicio obligatorio.

En breve se publicará el reglamento relativo á este indulto.

Noticias de Melilla—Proyectos militares

MADRID, Abril 10—Comunican de Melilla que regresó á aquella plaza española el general Jordana.

Afírmase que las fuerzas españolas tienen el proyecto de ocupar dos posiciones que se consideran indispensables para el término de la campaña, y la consolidación del territorio conquistado por España.

De Ceuta comunican que circulan rumores, según los cuales España ocupará, en el mes de Mayo próximo, la zona de Tetuán.

Conferencia comentada

MADRID, Abril 10—Esta noche, á las 11, el ministro de Instrucción Pública, señor Alba, estuvo en palacio y celebró con el rey Alfonso una conferencia.

Entre los políticos la entrevista es comentadísima, desconociéndose los asuntos tratados entre el monarca y el ministro.

Explosión de gas — Dos heridos graves

MADRID, Abril 10 — Esta tarde á consecuencia de una explosión de gas, se derrumbó el piso de la sala de operaciones del asilo El Rosario de esta capital.

Una hermana de caridad y un mozo de la sala, que se hallaban en ella resultaron gravemente heridos á consecuencia del accidente.

La parte del edificio donde ocurrió la explosión comenzó á arder; pero el fuego fué dominado rápidamente por los bomberos y algunos empleados del asilo.

Accidente de ferrocarril — Dos muertos

MADRID, Abril 10 — Comunican de Castellón de la Plana que en un paso á nivel de la carretera de Villarreal, un tren de mercancías destrozó á un carro que cruzaba la vía.

En el carro iban una mujer con un hijo de pocos años. Ambos resultaron muertos á consecuencia del accidente.

La exposición de Bellas Artes — Doce mil obras

MADRID, Abril 10 — Se ha cerrado hoy el plazo de admisión de obras artísticas para la exposición de Bellas Artes que ha de inaugurarse en breve en esta capital.

Han sido presentadas 12.000 obras, entre las que figuran muchas de renombrados artistas.

La exposición se considera como un gran éxito artístico.

Cañoneros deteriorados—Información ministerial

MADRID, Abril 10—El jefe del departamento marítimo de Cádiz, ha telegrafiado al ministro de Marina, comunicándole que los cañoneros "Recalde" y "Laya", se encuentran deteriorados, especialmente en la maquinaria, y que por esta causa no pueden prestar servicio.

Dícese que será indispensable consolidar las máquinas.

El ministro de Marina, capitán Pidal, ordenó hoy que se haga una información con objeto de depurar las responsabilidades en que hayan incurrido los maquinistas de ambos cañoneros.

El Orfeón de Tarragona — Banquete del ayuntamiento

MADRID, Abril 10 — El ayuntamiento de esta capital, dió hoy un banquete en honor del Orfeón de Tarragona, banquete al que asistieron algunas autoridades municipales tarraconenses y madrileñas.

Al final del acto se pronunciaron brindis patrióticos y los alcaldes de esta capital y Tarragona, se abrazaron vitoreando á Castilla y Cataluña.

Los miembros del orfeón continúan siendo objeto de generales agasajos.

ITALIA

CARTA DE GUILLERMO II Á VICTOR MANUEL

ROMA, Abril 10 — Telegrafían de Brindis que llegó esta mañana á ese puerto de aquella ciudad, á bordo de un vapor griego procedente de Corfú, un correo de gabinete enviado por el emperador de Alemania, quien trajo una carta autógrafa de Guillermo II para el rey Víctor Manuel.

A las 12 del día llegó de Roma un correo de la casa real italiana, quien recibió la carta y salió inmediatamente en viaje de regreso.

Respecto de esta noticia, se hacen los más variados comentarios, asegurándose en los círculos oficiales que se trata de una simple formalidad de cortesía entre los dos soberanos.

Sensible desgracia

ROMA, Abril 10 — Comunican de Aquila, que entre varios cocheros que regresaban de una fiesta realizada en una aldea situada en los alrededores de aquella ciudad, se organizó una especie de carrera, para probar la velocidad de los caballos respectivos, y la habilidad con que ellos sabían guiarlos.

A un cierto punto, fué tal la confusión que se produjo por el deseo de ganar la carrera, que á un coche, habiéndosele cortado el paso por otros dos, chocó contra un poste de la línea telefónica, resultando muerto el cochero Rafael Troini, y con ambas piernas fracturadas el soldado Miguel Costantini, que le acompañaba.

Recepción en el Vaticano

ROMA, Abril 10—Se anuncia que el papa recibió hoy á un centenar de jóvenes franceses que cursan sus estudios en el Instituto Católico de París.

Uno de ellos leyó un mensaje, en que se ensalzaban las virtudes de Pío X, y la grandeza de la iglesia romana, contestando el papa con un breve discurso, en que les agradeció sus manifestaciones, evitando toda alusión á la situación en que se encuentra la Santa Sede frente al gobierno de Francia.

Grave accidente de automóvil

ROMA, Abril 10 — Telegrafían de Padua, que el automóvil en que el hon. Víctor Moschini, diputado por Portogruaro, Venecia, regresaba de Turín con su familia, al llegar á las inmediaciones de aquella ciudad, se precipitó en un foso, á consecuencia de habérsele roto los frenos.

Resultaron heridos gravemente el hon. Moschini, su hermano el ingeniero Alejandro, y su esposa marquesa Herminia, resultando indemne el chauffeur.

FRANCIA

NOTICIAS DE MARRUECOS

VIAJE DEL SULTAN A RABAT

Su condenación del fanatismo

COMBATE EN LA FRONTERA ARGELINA

PARIS, Abril 10 — Comunican de Fez, que el 14 del corriente saldrá de aquella capital para Rabat el sultán Muley Hafid. Se calcula que llegará á aquel puerto el 2 de Mayo.

Le servirá de escolta un cuerpo de spahis y un destacamento del ejército cherifiano.

El ministro de Francia en Marruecos, M. Regnault se dirigirá también á Rabat, pero por otro camino.

Por su parte el general Moinier con parte de sus tropas se dirigirá directamente de Fez á Casablanca.

PARIS, Abril 10 — Telegrafían de Fez, que con motivo de la agresión cometida recientemente por un indígena contra un suboficial francés se ha leído en las mezquitas una carta del sultán Muley Hafid, á su pueblo.

En ella reprueba el sultán los actos de fanatismo cometidos contra europeos. Anuncia que los castigará con toda severidad é invita á la población á desconfiar de los incitadores que quieren arrastrarlos á demostraciones antiextranjeras.

PARIS, Abril 10 — Telegrafían de Uxda que cerca de aquella ciudad, en Mabiridija, se trabó un combate entre 2.500 beniuarain y un destacamento que efectuaba reconocimientos al mando del coronel Feraud.

El encuentro fué violento y reñido. Los beniuarain fueron rechazados después de sufrir grandes pérdidas.

Los franceses tuvieron un oficial, cuatro clases y quince tiradores muertos y tres oficiales, un sargento y cincuenta y nueve tiradores heridos.

LA HUELGA DE "CHAUFFEURS"

Choques sangrientos

PARIS, Abril 10—Anoche volvieron á producirse serios desórdenes, relacionados con la huelga de conductores de automóviles con taxímetros.

Un grupo de huelguistas agredió á los "chauffeurs" que regresaban del trabajo, y les descerrajaron varios tiros de revólver.

Algunos de los "chaffeurs" resultaron heridos.

La policía intervino, dispersó á los agresores é inició una investigación, para dar con los autores de los disparos.

EL MINISTRO DE MARINA EN TOLON

PARIS, Abril 10 — Telegrafían de Tolón que el ministro de Marina, M. Delcassé, se embarcó esta mañana, á bordo del contratorpedero "Fantassin" y se dirigió á Salinas d'Hyeres.

Allí inspeccionó los buques escuelas y las escuelas de cabos de cañón y de lanzamiento de torpedos.

Asistió á una serie de ejercicios efectuados en ambas escuelas y regresó luego á Tolón, donde almorzó en la prefectura marítima.

El martes se embarcará para Ajaccio, con objeto de inspeccionar la defensa móvil de aquel puerto.

PARIS, Abril 10 — Telegrafían de Tolón, que llegó á aquel puerto, el ministro de Guerra, M. Millerand.

Fué recibido por el prefecto marítimo, vicealmirante Marín d'Arbel, y el general Bonoust.

M. Millerand pasará la noche á bordo del "Edgard Quinet".

CONSEJO DE MINISTROS

PARIS, Abril 10 — Los miembros del gabinete se reunieron en el Palacio del Elíseo y celebraron consejo de ministros, presididos por M. Armand Fallières.

El ministro de Finanzas, M. Lucien Klotz, conferenció con sus colegas acerca del presupuesto para 1913.

TORMENTAS Y HELADAS

PARIS, Abril 10 — Telegrafían de Auxerre que se ha hecho sentir intensas heladas en aquella región y que han quedado destruídos importantes viñedos.

PARIS, Abril 10 — Comunican de Perpiñán que se ha desencadenado sobre aquella ciudad un violento temporal, acompañado de una lluvia de azufre.

PARIS, Abril 10 — Se reciben de Marsella noticias dando cuenta de que aquella parte del Mediterráneo es azotada por violentas tempestades. La navegación se efectúa con grandes dificultades y los buques correos sufren grandes retrasos en su servicio.

La temperatura es excesivamente

SERVICIO EXCLUSIVO PARA "LA PRENSA" DE SUS CORRESPONSALES

baja para la estación y se teme que perjudique los cultivos.

EL PRESUPUESTO PARA 1913

PARIS, Abril 10—El presupuesto para 1913, según será sometido por el gobierno á las Cámaras, representa un aumento de 167 millones de francos en el cálculo de gastos.

Resultará un déficit de 161 millones que el gobierno proyecta equilibrar sin recurrir á nuevos impuestos.

LAS REGATAS DE MONTECARLO

PARIS, Abril 10—Telegrafían de Montecarlo que hoy se disputó en aquel puerto el premio del "Mediterráneo", para botes automóviles.

La distancia fijada era de 50 kilómetros. Obtuvo el premio el cruiser "Gast-Roché", en una hora y 26 minutos.

El embajador de los Estados Unidos

PARIS, Marzo 10 — Se anuncia que el ex embajador de los Estados Unidos, Mr. Robert Bacon, saldrá para Nueva York, el 20 del corriente, á bordo del vapor "France".

Será reemplazado por Mr. Herrick, quien se hará cargo de la embajada el 17 del corriente.

El robo en casa del señor de Mier

PARIS, Abril 10 — Se asegura que el valor de las joyas robadas en el domicilio del ex ministro de México señor de Mier, alcanza á 950.000 francos.

Ha sido avisada la policía de los Estados Unidos é inglesa, para evitar que los ladrones traten de introducir las joyas robadas en dichos países.

Viajes ministeriales

PARIS, Abril 10 — El ministro de Justicia, M. Briand visitó esta tarde el aeródromo de Le Buc y asistió á varios vuelos.

El ministro de Guerra, M. Millerand salió para Tolón.

El ministro de Agricultura, M. Pams se dirige á Perpiñán, donde pasará varios días.

Fallecimiento de un académico

PARIS, Abril 10—Se anuncia que falleció M. Gabriel Monod, miembro de la Academia de Ciencias Morales y Políticas, autor de numerosas obras, presidente de la escuela práctica de Altos Estudios.

Ensayos del trasatlántico "France"

PARIS, Abril 10—Telegrafían de Brest que se efectuaron hoy los ensayos del gran trasatlántico "France".

Se obtuvo una velocidad de 25 millas por hora.

Este resultado es considerado como muy satisfactorio.

Choque de trenes

PARIS, Abril 10—Comunican de Creil que se produjo una colisión entre dos trenes cerca de aquella ciudad. Resultaron heridas dos personas. Dos coches quedaron completamente destruídos y otros muchos sufrieron serios desperfectos.

La circulación se halla interrumpida en aquella línea.

Ensayo de señales luminosas

PARIS, Abril 10—En la encrucijada de Montmartre, en los grandes bulevares, se ha inaugurado esta noche un kiosko de señales luminosas para dirigir la circulación de coches. No parece que el nuevo sistema esté llamado á tener éxito.

ESTADOS UNIDOS

LAS INUNDACIONES

RUPTURA DE OTRO DIQUE

Centenares de personas en peligro

NUEVA YORK, Abril 10—Continúan llegando informaciones desconsoladoras de las regiones inundadas.

Según un telegrama recibido de Natchez (Misisipí), se rompió hoy el dique de Gulee Bend, á diez y ocho kilómetros al Norte de esa ciudad, y las aguas inundaron cincuenta millas cuadradas de tierras cultivadas. Los habitantes se refugiaron en los montes vecinos.

En el condado de Crittenden (Arkansas), fueron salvados en botes y conducidos á Kate, unos quinientos niños y mujeres. Se teme mucho por la suerte de unas doscientas personas que se encuentran refugiadas en los árboles y techos, pues todo indica que los socorros enviados no llegarán á tiempo.

De Memphis comunican que la inundación causada por la ruptura del dique de Golden Lake cubre una superficie de 2.000 millas cuadradas en el Nordeste de Arkansas. Las pérdidas causadas en aquella región se calculan en más de un millón de dólares.

Se desarrollan varias enfermedades en las regiones inundadas. En algunos puntos ocurren casos de tifus.

LA LUCHA ELECTORAL

ELECCIONES DE DELEGADOS

Triunfo de Roosevelt en Illinois

LA CONVENCION DE NUEVA YORK

NUEVA YORK, Abril 10—Ayer se iniciaron en Illinois, la elección de delegados á la convención republicana que debe designar al candidato del partido á la próxima presidencia de la República.

La lucha fué muy reñida y en Chicago ocurrieron numerosos choques, de los que resultaron varios heridos. Dos negros, partidarios de Mr. Roosevelt, se encuentran moribundos. Las dos fracciones en lucha se acusan mutuamente de fraudes y de compra de votos, á pesar de las medidas adoptadas para evitarlos.

La convención del Estado de Illinois, se reunió en la mañana de hoy en Chicago, y el presidente provisional de la misma, Mr. Butler, expuso el programa del partido, el que fué aprobado casi por unanimidad de votos.

NUEVA YORK, Abril 10—Nuevas informaciones de Chicago, anuncian que Roosevelt, obtuvo una mayoría aplastadora en las elecciones de delegados en Illinois. Fueron elegidos partidarios del ex presidente en todos los distritos de Illinois, con excepción de uno. Su mayoría es de 125.000 votos y se calcula que Mr. Roosevelt obtuvo dos votos y medio por cada uno dado en favor del presidente Taft.

Mr. Roosevelt, quien se encuentra actualmente en Greensburg (Pensilvania), se manifiesta muy satisfecho del triunfo que acaba de obtener en Illinois, pues lo considera como buen augurio y está convencido de que, victorioso en ese Estado, lo será también en la mayor parte de los demás. Opina que es natural que los habitantes de Chicago hayan votado contra el actual presidente, quien trata de arruinar su principal industria, la de los frigoríficos. Le gustaría también mucho triunfar en Pensilvania, donde las elecciones de delegados se efectuarán el sábado próximo.

NUEVA YORK, Abril 10—Se reunió hoy en Rochester la convención republicana del Estado de Nueva York, y adoptó el programa político del partido.

El presidente de la convención propuso la candidatura de Mr. Taft para la próxima presidencia de la República. Después de una breve discusión, la convención aplazó su reunión. Mr. William Prendergast, fiscalizador de la ciudad de Nueva York, pronunció un elocuente discurso, en el que declaró que la gran mayoría de los republicanos se oponía á la reelección de Taft. Aunque su discurso fué muy aplaudido, la convención designó en su reunión de la tarde al senador Elihu Root y á los señores William Berri, William Barnes y Edward Merrit, delegados á la convención nacional del partido.

El triunfo de Roosevelt en Illinois ha producido cierto desaliento entre los partidarios de Mr. Taft, y se espera con gran ansiedad los resultados de las elecciones de delegados en los diferentes Estados de la Unión.

WASHINGTON, Abril 10—Mr. Jones, senador por Washington, al comentar el triunfo de Mr. Roosevelt en Illinois, comparó al ex presidente con Poncio Pilato. Dijo que la actitud adoptada por Roosevelt con respecto al enjuiciamiento de los "truts", iniciado por el actual gobierno, recuerda la que Pilato observó en la condena del Redentor.

CONFLICTO FERROVIARIO

Huelga en perspectiva

NUEVA YORK, Abril 10 — Llegaron hoy á esta ciudad, los presidentes de cincuenta sociedades de maquinistas ferroviarios, para resolver si conviene ó no proclamar la huelga del gremio.

Mañana se procederá á la votación y se asegura que la mayoría se pronunciará en favor de la huelga. En tal caso, tendrían que suspender el tráfico cincuenta importantes líneas férreas de los Estados del Este.

Se asegura también que los fogoneros y los telegrafistas de esas compañías, en número de 52.000, están decididos á hacer causa común con los maquinistas.

Por la moralidad administrativa

NUEVA YORK, Abril 10—El alcalde de Longbranche (New Jersey), Mr. Edwin Paker, acaba de ser condenado á 500 dólares de multa, por haber aceptado dinero de una compañía que deseaba obtener un contrato de pavimentación en esa ciudad.

Una marcha de mil millas

NUEVA YORK, Abril 10—La artista Leonora Beach, conocida por su hermosura, emprendió hoy una marcha á pie, de Nueva York á Chicago, ó sea sobre una distancia de mil millas. Partió de las oficinas del "Globe" y terminará su marcha en las del "Daily News", en Chicago. Dos agentes de policía le acompañaron hasta los límites del municipio de Nueva York. Le sigue un automóvil, en el que va una sirvienta, y el automóvil conduce, además, las provisiones que la artista necesitará durante su viaje.

Fracaso de una expedición

NUEVA YORK, Abril 10 — Comunican de Fairbanks, (Alaska), que regresó la expedición que partió de ese punto el 5 de Marzo último, con el propósito de efectuar la ascensión al monte Mackinley, sin haber realizado su proyecto. Dicen los miembros de la expedición, que fueron sorprendidos por aludes y se les habían agotado las provisiones, lo que les obligó á desistir de su propósito.

En aeroplanos ante un tribunal

NUEVA YORK, Abril 10—Hoy concurrieron al tribunal de Long Island, montados en aeroplanos, los voladores George Beally y Reid, con objeto de pagar una multa á que fueron condenados por haber ido en automóvil con mayor velocidad que la que permiten las ordenanzas municipales. Los jueces y el público quedaron sorprendidos por la aparición de aeroplanos en la puerta del tribunal. Los voladores se disculparon, diciendo que, como están acostumbrados á volar, no se dieron cuenta de la velocidad. Luego regresaron en sus aeroplanos al aeródromo de Nassau. Cada volador iba acompañado de un pasajero.

La carrera de trineos en Alaska

NUEVA YORK, Abril 10—Telegrafían de Nome (Alaska) que terminó la carrera de trineos tirados por perros, y triunfó Scotty Allen, quien dirigió el trineo de propiedad de Darling, de Berkeley (California). El ganador recorrió la distancia de 472 millas en 87 horas y 32 minutos.

INGLATERRA

REAPERTURA DEL PARLAMENTO

Proyecto de Home Rule

LONDRES, Abril 10 — La Cámara de los Comunes reanudó hoy sus sesiones después de las vacaciones de Pascuas.

Se espera con gran ansiedad la sesión de mañana, en la que el primer ministro, Mr. Asquith, presentará el anunciado proyecto de Home Rule para Irlanda.

Los unionistas están decididos á hacer una oposición desesperada al proyecto. El leader de ese partido, Mr. Bonar Law, declaró que la reciente manifestación de Belfats puso de manifiesto la resolución de los habitantes del Ulster de no someterse á las leyes que dicte un parlamento irlandés, de modo que el Home Rule tiene adversarios hasta en Irlanda. Dice que la actual generación no ha presenciado una manifestación tan grandiosa como la de Belfast.

PRIMER VIAJE DE UN VAPOR MONSTRUO

Catástrofe evitada

LONDRES, Abril 10—Hoy zarpó de Southampton, emprendiendo su primer viaje para Nueva York, el vapor "Titanic", de la White Star Line, que es el buque más grande del mundo. Es un vapor de 46.000 toneladas y tiene capacidad para 3.500 pasajeros. Está provisto de las mayores comodidades posibles, entre ellas, baños turco-romanos, y un estanque para natación. Lo manda el capitán E. J. Smith.

Presenció su partida una enorme muchedumbre, y hubo un momento en que se temía que se produjera el accidente que ocurrió al vapor "Olympic" en su primer viaje.

El "Titanic" abandonó el muelle, y al pasar al costado del "Oceanic", este último parecía un vaporcito al lado del gran coloso. De repente, se rompieron las amarras del vapor "New York", y éste se desprendió del muelle y se interpuso en el paso del "Titanic". Parecía inevitable un choque y se produjo gran pánico en la muchedumbre aglomerada en el muelle y entre los pasajeros del vapor.

Felizmente, cuando los dos vapores se hallaban á una distancia de sólo 15 pies, varios remolcadores detuvieron al "New York" y el "Titanic" continuó su ruta, en medio de los aplausos del público.

MEXICO

UN TRUNFO DEL GOBIERNO

MEXICO, Abril 10—El ministerio del Interior anuncia que las fuerzas del gobierno infligieron una seria derrota á los rebeldes en el combate librado el martes último en Jojutla.

Los rebeldes tuvieron quinientos muertos y los federales tres oficiales y cuarenta soldados muertos y heridos.

JAPON

Nuevo ministro en Río de Janeiro

TOKIO, Abril 10—El doctor Ryotaro Hata, actualmente secretario de la embajada del Japón en Berlín, acaba de ser nombrado ministro en Río de Janeiro, en reemplazo de Uchida.

El Japón en la Manchuria

TOKIO, Abril 10—En los círculos oficiales se anuncia que este gobierno está decidido á no permitir la participación de los capitalistas japoneses en el empréstito que China está negociando, á no ser bajo la condición de que se reconozcan los intereses especiales del Japón en la Manchuria.

AUSTRIA HUNGRIA

Un legado generoso

VIENA, Abril 10 — El millonario Spitzberger, fallecido últimamente, dejó en su testamento un legado de dos millones y medio de coronas para la creación de un hospital de niños, en esta capital, bajo la condición de que sean admitidos todos los niños sin distinción de religión.

ALEMANIA

La visita del emperador á lord Lonsdale

BERLIN, Abril 10—No se ha confirmado hasta ahora, la noticia publicada en Londres, de que el emperador Guillermo visitará en el mes de Junio próximo al conde Lonsdale en su residencia de Lowther Castle. En los círculos oficiales se asegura no tener conocimiento alguno de un viaje del emperador á Inglaterra.

Los vapores alemanes y el canal de Panamá

BERLIN, Abril 10—Los directorios de las compañías de navegación Lloyd Norte Aleman y Hansa, declaran que son prematuras las noticias que se publican acerca del establecimiento de servicios de vapores para la costa del Pacífico de América, por vía del canal de Panamá. Las compañías no han adoptado, hasta ahora, resolución alguna al respecto.

PORTUGAL

Desfalco descubierto

LISBOA, Abril 10—Causó gran sensación en esta capital, el descubrimiento de un desfalco de cuarenta y siete mil pesos en la Caja de Crédito Público. Inmediatamente se mandó instruir un sumario y practicar las investigaciones para dar con los culpables.

En el Senado

LISBOA, Abril 10—En el Senado fué discutido hoy y aprobado por gran mayoría, la enmienda al proyecto de ley relativo á la designación de tutores para la infancia.

El ministro de Justicia, señor Maceira, que con sus amigos políticos combatió esa enmienda, se retiró del Senado tan pronto como se conoció el resultado de la votación.

CHILE

LA FIEBRE AMARILLA EN TOCOPILLA

El déficit en la hacienda pública

SANTIAGO DE CHILE, Abril 10—Según comunicaciones recibidas por el gobierno, en Tocopilla aumenta la fiebre amarilla.

Hasta ahora han ocurrido 90 casos, de los cuales 25 han sido fatales, 15 han mejorado y el resto siguen enfermos.

Al consejo de estado se presentará hoy un mensaje, solicitando los fondos necesarios para combatir la epidémica.

El gobierno posiblemente resolverá poner en vigencia la ley de policía sanitaria.

Se dice que ayer ocurrieron en Tocopilla, 40 casos nuevos de fiebre amarilla, lo que causó alarma.

—El ministro del Interior ha hecho ayer en la Cámara de Diputados una serie de declaraciones, sobre la situación del erario.

Manifestó el señor Tocornal, que el "déficit" fiscal es de 67 millones de pesos y que el gobierno estudia la forma de reducirlo á cuarenta millones.

EL PROYECTO ECONOMICO

SANTIAGO DE CHILE, Abril 10 —En la sesión que celebró hoy el Senado, se pasó á votar el proyecto económico.

El artículo segundo fué rechazado por 10 votos contra 9.

El artículo tercero fué aprobado por unanimidad.

La modificación hecha por el señor Walker Martínez, fué rechazada por siete contra cuatro.

El artículo segundo, rechazado, autorizaba la emisión de treinta millones de pesos.

Regreso del presidente—Visita al Open Door de Luján—La situación del Paraguay.

SANTIAGO DE CHILE, Abril 10—Esta tarde regresaron al presidente y su esposa, procedentes de Cauquenes.

—El diario "Las Ultimas Noticias" publica una larga é interesante información sobre la visita que hizo el estudiante chileno Hugo Lea Plaza, al Open Door de Luján, invitado por el director del mismo, doctor Cabred.

Después de una detallada relación, hace justicia y elogia á la institución.

—Se ha dado comienzo á la construcción del edificio destinado á la estación radiotelegráfica en Antofagasta, en la orilla del mar, en Caleta Vieja, que se halla al abrigo de cualquier emergencia en caso de una guerra.

En Marzo último alcanzó á cerca de un millón y medio de quintales, cantidad mayor que en el mismo mes del año anterior.

—"El Mercurio" publica hoy una interesante entrevista con el encargado de negocios del Paraguay, señor Estanislao Idoyaga, sobre los últimos sucesos.

Manifiesta la esperanza de que se afirme el actual gobierno, y que terminen las revoluciones.

BRASIL

UN NUEVO VOLCAN

La fiebre amarilla

RIO DE JANEIRO, Abril 10—Telegrafían de Manaos que apareció un volcán en la cima del Madureira, en la frontera boliviana.

—El director de Salud Pública pasó una circular á las compañías nacionales de navegación, recomendándoles que tomen providencias para evitar la propagación de la fiebre amarilla.

—Los diarios elogian á la policía por el servicio que ha prestado en el carnaval, en el que reinó orden completo.

—El ministro de Relaciones Exteriores, ingeniero Lauro Müller, recibió una comunicación sobre el nombramiento del capitán Levert Coleman, agregado militar á la embajada norteamericana en el Brasil.

—Partieron para Europa el almirante Marques Leao y el doctor Graca Aranha, ministro en Cuba.

—Fué ascendido el general de brigada Ignacio Guimaraes y reformados los generales Menna Barreto y Rodrigues Campos.

—Falleció en Milán el cónsul brasileño señor Lessa Pavanhos.

—Se firmó el decreto por el que se promulga la convención de arbitraje entre el Brasil y el Ecuador.

—Falleció el antiguo banquero señor Manuel José Fonseca.

—A bordo del vapor "Argentina" pasaron para ésa el ministro y el secretario de la legación de ese país en Washington.

—Una multitud recorre las calles con motivo del carnaval, para asistir al desfile de la comparsa "Tenientes del Diablo", donde figura una alegoría de Río Branco.

Salieron otras sociedades y centros carnavalescos.

—Reina mucho entusiasmo.

PERU

HUELGA SANGRIENTA

Plantaciones incendiadas

LIMA, Abril 10 — Toma carácter grave la huelga.

Unos 2.000 trabajadores de las haciendas de Capilla y Casa Grande, que abandonaron el trabajo, quemaron varias plantaciones de azúcar é intentaron penetrar en las bodegas.

Se produjo un conflicto con las tropas que guardan las casas y haciendas, del que resultaron dos muertos y ocho heridos.

Salió para las haciendas el prefecto con el señor Alfredo Gildemeistes y creen poder llegar á un arreglo.

Funciona con regularidad el aparato que comunica á Iquitos directamente con esta capital, por medio del telégrafo sin hilos.

Convocatoria á elecciones de presidente

LIMA, Abril 10 — El gobierno convocó á elecciones de presidente para el 25 de Mayo.

Hasta ahora, el único candidato que hay es el señor Antero Aspíllaga.

REPUBLICA ORIENTAL

EL BRASIL EN LA ARGENTINA

Llegada de Campos Salles

DECLARACIONES SOBRE SU MISION

LOS ASUNTOS DEL PARAGUAY

MONTEVIDEO, Abril 10 — En cuanto fondeó en el puerto el vapor alemán "Koenig Wilhelm II", procedente de Río de Janeiro, en viaje para ésa, me trasladé á bordo con objeto de entrevistar al ex presidente de la república del Brasil, senador doctor Manuel Ferraz Campos Salles, que se dirige á Buenos Aires donde asumirá el cargo de ministro plenipotenciario de su país, en desempeño de la misión diplomática especial que le ha sido confiada por su gobierno.

Dijo que no omitirá esfuerzos para robustecer los recíprocos sentimientos de amistad entre la Argentina y el Brasil.

Enterado de las versiones aquí circulantes respecto de las proyecciones de su misión, relacionándola con los asuntos del Paraguay, la desautorizó categóricamente.

Afirmó que el Brasil obraba espontáneamente, ajeno á todo cálculo internacional.

Su designación responde únicamente á los fines de una política de buena vecindad que guían al Brasil hacia las naciones limítrofes.

No se inmiscuirá su país en los asuntos del Paraguay, que deberán ser dilucidados únicamente por sus hombres dirigentes.

Esta prescindencia no implica que si el caso se presenta, deba abstenerse de llevar á cabo acuerdos con la cancillería argentina por incidencias atingentes á la política paraguaya. Pero si ese momento llega, la intervención del Brasil se producirá sólo á los efectos de cooperar á soluciones satisfactorias para todos.

Según el doctor Campos Salles, todos los hombres dirigentes del Brasil están inspirados en sinceros sentimientos de confraternidad sudamericana.

Fueron á saludar al viajero, á bordo, el personal de la legación del Brasil, un representante del ministerio de Relaciones Exteriores y varios conspicuos residentes brasileños.

MONTEVIDEO, Abril 10—De declaraciones hechas por el doctor Campos Salles á uno de los visitantes que fué á saludarlo á bordo, se deduce que su misión diplomática en ésa será breve, pues asuntos importantes inherentes á la política interna del Brasil, reclaman su presencia en Río de Janeiro.

En cuanto á las declaraciones relativas á la intervención del Brasil en el Paraguay, que el doctor Campos Salles hizo á los representantes de la prensa que fueron á entrevistarlo, puede afirmarse que si bien es cierto que no se producirá, es, sin embargo, indudable, que lleva instrucciones especiales de su gobierno, para gestionar una "entente argentino-brasileña", á fin de conseguir la pacificación del Paraguay y normalizar la situación de ese país.

Esto se deduce de las mismas reticencias del doctor Campos Salles, al contestar las preguntas que se le hicieron al respecto.

LA CUESTION DE LOS ESTUDIANTES

Debate en la Cámara

MONTEVIDEO, Abril 10 — Sin mayores novedades continúa el conflicto de los estudiantes.

Las aulas universitarias permanecen poco menos que desiertas, pues ninguna clase funciona con asistencia regular.

Entre los estudiantes de ambos bandos se produjeron nuevas escenas de pugilato.

La policía se vió obligada á intervenir para restablecer el orden.

La delegación de estudiantes huelguistas que se apersonó al Presidente de la República para formular cargos contra el decano doctor Lapeyre, se retiró sin poder traslucir nada del juicio que su exposición mereciera al señor Batlle y Ordóñez. Se censura la actitud prescindente del rector de la universidad doctor Williman, quien nada ha hecho para solucionar el conflicto.

La Cámara de Diputados celebró sesión extraordinaria para ocuparse de los sucesos de la universidad.

La barra estaba atestada de estudiantes.

Hablaron los diputados Schinca, Sosa, Frugoni y otros en sentido favorable para los alumnos, que apesar de las manifestaciones del presidente prorrumpieron en ruidosas manifestaciones.

MONTEVIDEO, Abril 10 — Al terminar la sesión extraordinaria, que celebró la Cámara de Diputados, se produjeron varios incidentes tumultuosos entre los estudiantes que ocupaban la barra, lo que obligó al presidente á hacerla desalojar.

La Cámara aprobó la moción del diputado Schinca, de interpelar en la próxima sesión al ministro de Instrucción Pública.

En general, la opinión de la Cámara es favorable á los estudiantes.

Estos, al salir á la calle, después de la sesión, promovieron varios desórdenes.

Sesión del Senado — El Ministro en la Argentina — Proyecto sobre los grados militares — Especulación en terrenos.

MONTEVIDEO, Abril 10 — Celebró sesión esta tarde el Senado y continuó la discusión del proyecto de ferrocarriles económicos y de otros asuntos de menor importancia.

—El ministro en la Argentina, señor Daniel Muñoz, que se encuentra aquí, celebró una larga conferencia con el de Relaciones Exteriores.

—Fué presentado á la Cámara de Diputados el proyecto de ley por el que se suprime el ascenso graduado á oficiales del ejército hasta sargento mayor inclusive.

Se establece que sólo se podrá otorgar el ascenso de graduado á los tenientes coroneles y coroneles.

En la marina los ascensos serán en todos los casos, efectivos.

—Regresaron hoy de Buenos Aires el doctor Juan Aguirre, el señor José Aguirre, el agrimensor Guillermo Rodríguez y el diputado Jaime Herrera, que se habían trasladado á ésa capital para tratar con un poderoso sindicato argentino el importante negocio sobre tierras, á que me referí días pasados.

Aun cuando se guarda reserva, sobre los detalles de la operación, he podido averiguar que el compromiso quedó firmado ayer mismo.

Actuó como intermediario entre los propietarios y los capitalistas el señor Jaie Herrera.

Los precios estipulados son los más altos que se conocen desde mucho tiempo á esta parte.

Dentro de unos días vendrá un representante del referido sindicato, con objeto de ultimar la operación y extender las escrituras definitivas.

Varios otros capitalistas argentinos se trasladarán á ésta con la intención de adquirir grandes lotes de terreno en los alrededores de esta ciudad.

La vacunación obligatoria — Torneo Gimnástico escolar — Archivo y museo histórico.

MONTEVIDEO, Abril 10 — El Consejo Nacional de Higiene prestó aprobación, salvo pequeñas modificaciones, el proyecto reglamentario sobre la vacunación obligatoria.

Dicho proyecto será pasado al Ministerio del Interior.

—Hizo su aparición en las calles de esta ciudad, el primer ómnibus de los adquiridos por la municipalidad para organizar un servicio público, con esos vehículos.

—Con éxito completo se realizó el primer torneo gimnástico escolar.

Concurrieron seiscientos niños de ambos sexos.

—El archivo y museo histórico recientemente inaugurado, continúa recibiendo importantes donaciones de documentos y objetos históricos.

—Fallecieron los señores Américo Mibelli, Juan Basso y Adolfo Fullgira y la señora Micaela Giudici D. Angeli.

Decreto sobre desembarque de pasajeros

MONTEVIDEO, Abril 10 — Con motivo de haber desatendido algunos vapores con matrícula nacional las prescripciones de la ley dictada el 13 de Febrero último, para asegurar el desembarco de los pasajeros que se hace fuera del antepuerto, con malos tiempos, se firmó hoy un decreto por los ministros de Hacienda y de Guerra y Marina, por el que se dispone que los vapores con privilegio de paquete que no cumplieren dichas disposiciones, serán considerados durante seis meses como no privilegiados.

Se encarga á la comandancia de marina vigilar el cumplimiento de la ley en cuestión.

Marino acusado de insubirdinación—El crucero "Glasgow"

MONTEVIDEO, Abril 10—El gobierno no dará curso á la queja del capitán de navío Jorge Bayley, que acusó de insubordinación al teniente de navío Arturo Dubra, como comuniqué.

El presidente de la República desea dar un corte definitivo á estos enojosos incidentes, que perjudican á la armada.

—El crucero inglés "Glasgow" se apresta para zarpar para el Rosario de Santa Fe.

—Se embarcó para ésa el doctor Matías Alonso Criado, cónsul gene-

TUCUMAN

Condena electoral — Temores de los agricultores — La escuela monumental — Reorganización del partido Radical.

TUCUMAN, Abril 10 — El juez doctor Colombres, dictó sentencia en el juicio seguido contra Javier Díaz Lobo, por violación á la ley electoral provincial, que la declara constitucional en contra de la opinión de su colega doctor López, y condena á aquél á seis meses de arresto.

La opinión pública elogia la rectitud y entereza del juez doctor Colombres.

—Entre los agricultores causa serios temores el gran frío reinante.

Librados apenas del polvillo, que atacó á grandes zonas de plantíos de caña de azúcar, se ven amenazados ahora por las heladas, apenas iniciado el otoño.

—Se reunió el concejo deliberante y trató la nota de aceptación del cargo de intendente por el señor Eduardo Paz.

—La comisión del centenario estudia el paraje más adecuado para la construcción del edificio de la escuela monumental.

—En los tribunales se inauguró el nuevo horario de 1 á 4 p. m., para jueces, fiscales y defensores.

—Se activan los trabajos entre los influyentes radicales para llevar á cabo la reorganización del partido en ésta.

SANTIAGO DEL ESTERO

La receptoría de rentas

LA BANDA, Abril 10—Se sabe que el sumariante, señor Taboada, ha encontrado serias irregularidades en la receptoría.

Como consecuencia de ésto, el receptor, señor Alcorta, será separado.

Se dice que el motivo de esta medida no responde puramente á esas circunstancias, sino á que parece que ha hecho política abiertamente en favor del ex gobernador doctor Santillán.

JUJUY

La sección de puentes y caminos

ZAPLA, Abril 10—La acción de la sección puentes y caminos en ésta, es nula.

Los caminos inmediatos á la capital, se hallan en pésimo estado.

Por favoritismo se arregla el camino que pasa por la finca del gobernador, que no es nacional sino vecinal.

El ingeniero, por disgustos con el caprichoso jefe de puentes y caminos actual, ha pedido su traslación á ésa.

Se trata por todos los vecinos de ésta, de pedir como jefe de la sección de puentes y caminos al ingeniero Alvaro Carrizo Rueda, por tener éste las cualidades que se requieren de competencia y laboriosidad.

La estación local—Desplantes de un juez de paz

TILOARA, Abril 10—El público está sufriendo grandes perjuicios.

La estación es servida sólo por el jefe, que no tiene tiempo para atender cargas, boletería, encomiendas, equipajes y telégrafo.

El público protesta por esa causa. Hubo un practicante durante 16 meses, que se desempeñaba bien; pero la dirección general se negó á pasarle sueldo.

—Anoche, el juez de paz, en estado inconveniente, acompañado por otras personas, se presentó en la casa del señor Francisco Lizarraga, radical de convicción, lo insultó, amenazó y dió vivas al oficialismo.

ENTRE RIOS

Abuso de autoridad — Casas para obreros

PARANA, Abril 10 — El jefe político señor Silveyra, detuvo arbitrariamente al comerciante señor José Mutio, como una venganza, por figurar sus hijos en el partido Radical.

Mañana entablará la acusación correspondiente.

—El señor Pedro Scalabrini tramita la realización de un antiguo proyecto de construcción de casas para obreros en esta ciudad.

—Los radicales conceptúan gratuito el cargo que los coalicionistas y liguistas santafecinos hacen al partido Radical, de haber importado votantes, en la vecina provincia, cuando aquí es notorio que los que esto hicieron son los coalicionistas, por medio de transportes de la empresa del señor Sarsotti, candidato á senador por esta agrupación.

SAN LUIS

Viajeros

VILA MERCEDES, Abril 10—Partieron hoy para ésa, la señora Cándida G. de Ortiz y señorita Josefina Córdova.

CORDOBA

El concejo deliberante

VILLA MARIA, Abril 10—Me informan que el concejo deliberante municipal, renunciará en masa.

Cunde el desagrado contra la municipalidad por su acción nula, y estar compuesta de extranjeros.

CHUBUT

El edificio de la subprefectura—Propuesta mal recibida — Gestiones encomendadas á un municipal—Sequía perjudicial.

PUERTO MADRYN, Abril 10—Se llama la atención del Ministerio de Marina sobre el estado ruinoso en que se encuentra el edificio de la subprefectura.

Los últimos vientos pamperos casi lo derrumbaron, con gran peligro para el personal.

Es tiempo de que esa repartición tenga un edificio de material.

El actual es de madera, y fué construído hace más de 20 años.

—Se critica que el gobernador haya propuesto al Ministerio del Interior para comisario inspector al comisario señor Modesto Carvalhosa, cuando existen otros con una infinidad de años de servicios y con más méritos que el propuesto, que hace dos que ingresó á la policía

—Con motivo de su próximo viaje á Europa, se dió una comida de despedida al gerente del ferrocarril, señor Alt.

Asistió todo lo más representativo de esta población.

El concejo municipal, del que el señor Alt es presidente, ha resuelto ofrecerle un banquete en el Hotel París.

Asistirán vecinos de significación, el gobernador del territorio y el secretario interino.

El señor Alt lleva encargo del concejo de gestionar ante los poderes públicos un subsidio para la sala-hospital, como igualmente una perforadora, por carecer esta población de suficiente agua, y otras mejoras importantes.

Se confía en que tendrá éxito su gestión.

—Causó sentimiento la noticia del naufragio del vapor "Sarmiento" cerca de Ushuaia.

Se ignoran los detalles del siniestro.

—Persiste la sequía, con gran perjuicio para los estancieros, que temen que se produzca una mortandad de hacienda.

—Reina tiempo frío.

La sala-hospital — Demostración al jefe de la policía fronteriza—Renuncia del secretario de la gobernación—Prolongación de un ferrocarril.

PUERTO MADRYN, Abril 10 — Buen resultado promete la colecta pública á cargo de la comisión de señoras, para reunir fondos destinados á la construcción de una sala-hospital.

Hasta la fecha se subscribieron cerca de 3.000 pesos, que con los fondos depositados alcanzan á una respetable suma.

Se procurará comenzar la obra este año.

Se cree que se conseguirá la insignificante suma pedida al gobierno nacional por intermedio de la gobernación, pues el gobernador ha prometido hacer gestiones en ese sentido.

—Los hacendados llegados de la cordillera dicen que confían en que el gobierno nacional atenderá los pedidos que formulará el gobernador doctor Maíz, que en su última gira por aquellas regiones se impuso de las muchas necesidades que es urgente llenar.

—Por iniciativa de comerciantes de este pueblo, se ha iniciado una subscripción en Trelew, Rawson y Gaimán, para regalar un cronómetro de oro y una medalla al mayor Gherard, como recuerdo y agradecimiento por su acción contra el bandolerismo.

—Se comenta la renuncia del secretario de la gobernación doctor Pastor I. Montes.

Se ignoran las causas que la motivaron.

—Se insiste en que el gobierno nacional propicie la prolongación del ferrocarril de ésta hasta Paso Indios, lo que vendría á llenar una necesidad muy sentida en aquellos centros poblados que carecen de toda clase de comunicaciones.

Es tiempo de que obras como ésta sean resueltas si se quiere que el territorio progrese.

Abusos de autoridad

COLONIA SARMIENTO, Abril 10—Personas caracterizadas de este vecindario, elevaron al gobernador del territorio, doctor Alejandro Maíz, una nota de protesta en contra de la autoridad policial de esta localidad, señor Fonda, y juez de paz, señor Edmundo Morales, que diariamente cometen abusos.

Ultimamente, hicieron desalojar del Hotel Progreso, de propiedad de los señores Rojo y Cía., á las 12 de la noche, estando las puertas cerradas, como lo exige la ordenanza, á los huéspedes que se encontraban en sus habitaciones, todas personas intachables y cultas.

Se opina que el doctor Maíz nada hará para corregir las faltas de sus subalternos.

Ultimamente, el juez hizo abandono del juzgado, para recolectar firmas en ésta y colonia San Martín, en favor de la reelección del gobernador, doctor Maíz.

Estos procedimientos son muy censurados, y el gobierno nacional debe tomar medidas.

PAMPA CENTRAL

El Banco de la Nación

GENERAL PICO, Abril 10—A pesar de las quejas que á diario se exteriorizan por la falta absoluta de personal en el Banco de la Nación, el directorio parece hacer caso omiso de ellas, pues hasta ahora no ha resuelto aumentar los empleados necesarios.

El local que ocupa el Banco es incómodo, por lo cual muchas veces el público se ve obligado á estacionarse en la acera.

Se espera que el directorio atienda con urgencia estas necesidades.

MISIONES

Procedimiento judicial — La salud pública

POSADAS, Abril 10—Con motivo de el 1o. del corriente sobre la justicia juicio contra Sara Salva de Salazar, un caballero que conoce el asunto, manifiesta que cuando el juez, doctor Tello, se ausentó, entró á actuar como tal el entonces fiscal doctor González, que había intervenido en tal carácter en el asunto.

Como no pudiera actuar como juez en ese caso, correspondía entonces pasarlo al defensor de menores, en caso de ser letrado; pero como éste no es letrado, el asunto pasó al juez de Corrientes.

Desaparecido el motivo por haber sido nombrado juez letrado el doctor González, y fiscal el doctor Macedonio Fernández, corresponde volver el asunto á ésta, para que entiendan ambos en él.

Este es el procedimiento que en caso análogo ha seguido la Corte Suprema.

—Hay un enfermo de difteria, lo que tiene alarmada á la población.

ACTUALIDAD

Una prueba retardada

De diversas localidades de la República, llegan noticias de protestas formuladas por los partidos políticos ó por particulares, por intromisión ilegal de funcionarios de policía, en las elecciones del último domingo, y es verdaderamente extraño el unánime silencio que guardan los corresponsales, respecto á los actos de reparación que han debido producir los gobiernos, velando por la libertad electoral de los ciudadanos, en cumplimiento de prescripciones intergiversables de la ley respectiva y como la única prueba concluyente, de su leal adhesión al programa del doctor Sáenz Peña.

Que muchos comisarios y subalternos de los mismos, hayan faltado á su deber, tratando de imponerse á los electores, no es cosa de extrañar, porque á ello están habituados y saben qué así complacen á sus superiores gerárquicos. Son las policías provinciales las que han puesto su sello, con excepciones que por raras no se cuentan, en todos los actos electivos, y las disposiciones de la nueva ley, han debido tomarlas de sorpresa, produciéndoles la impresión de una de esas bromas, con tanta frecuencia jugadas al pobre pueblo, por las oligarquías dominantes.

Un comisario de policía provinciana, no puede concebir buenamente que los elementos populares voten en contra del mandatario local y de las camarillas burocráticas, constituídas sin otro fin que el de vivir del presupuesto. La función civil que están llamadas á desempeñar, la conservación del orden público, ocupan para esas policías "sui-géneris" un lugar secundario, y como lo observó el comisionado nacional en San Juan, quieren hacerse temer é imponerse, sin que les preocupe obtener la estimación ni el cariño de los gobernados. Son politiqueras por tradición y por costumbre, y todo lo subordinan al éxito de una campaña electoral.

Podemos dar por probado, pues, que las protestas de los partidos políticos y las demasías denunciadas por los particulares, con motivo de la elección del 7 de Abril, tienen serio fundamento, en la mayoría, sinó en la totalidad de los casos. Ante esta posibilidad que, para nosotros es seguridad, los gobernadores de provincias han debido proceder inmediatamente á proceder sumariando á los acusados, á destituirlos al comprobarse su culpabilidad, y á pasar los antecedentes á los fiscales federales para que éstos demanden el castigo de los violadores de la ley electoral.

Nada de lo dicho ha sucedido hasta la fecha, y, si algo se ha hecho, más bien tiene el carácter de una medida destinada á cubrir las apariencias, que el de una represión enérgica de la delincuencia política. Las provincias están acostumbradas á que las suspensiones decretadas contra empleados adictos á las camarillas gobernantes, sean dejadas sin efecto poco tiempo después de producidas, y á que la pena mayor, de apariencia también, se reduzca por lo común á un traslado que, con suma frecuencia, importa un ascenso; el premio ganado por quien se comprometió ante el pueblo y violó las leyes, por congraciarse la voluntad del bando oficial. Nadie cree en la realidad de esos castigos.

En el trance actual, los mandatarios locales se encuentran en una disyuntiva, cuyos extremos no pueden eludir: ó proceden con mano férrea contra las policías electoras, ó se declaran sus cómplices. Si los comisarios han obrado de su propia cuenta, violando las órdenes de prescindencia que debieron serles impartidas, el brazo de la justicia caerá sobre ellos, tanto para reparar el mal pasado, como para evitar su repetición por la enseñanza saludable del ejemplo. Si, por el contrario, quedan impunes ó si sus faltas encuentran patrocinadores en las esferas del gobierno, el gobernador que tal haga ó permita, habrá evidenciado su juego, poniéndose en descubierto ante el país y ante el Presidente de la Nación.

Ha pasado la época de las declaraciones y promesas; las palabras á nadie convencen cuando deben hablar los hechos, y la tolerancia de la delincuencia política policial, el que haya un sólo culpable investido de autoridad que no se encuentre sometido á los jueces, probará, en la provincia donde tal suceda, que el mandatario local mantiene el propósito de perpetuar el régimen de las imposiciones, valiéndose del machete de sus gendarmes, de las multas y torturas de todo género, infligidas á los ciudadanos independientes.

Allí donde los gobernantes obren en tal forma, los partidos políticos, cualquier elector, cuyo derecho haya sido menoscabado, están obligados hasta por la propia conveniencia á compeler á los fiscales federales al cumplimiento del deber y, si alguno se mostrara remiso, llevarlo á conocimiento del Presidente de la República. Así lo autoriza la ley; así lo impone el anhelo público por el saneamiento de los comicios; así es necesario obrar para desalojar á las oligarquías de las posiciones que usurpan y devolver á las instituciones republicano-democráticas, el prestigio que les ha sido arrebatado en treinta años de imposiciones oficiales y de abstención electoral del pueblo.

Quedamos en guardia y á la espera de los acontecimientos.

Persistencia de una especulación intolerable

LA PRENSA expuso oportunamente, en varias notas de actualidad, al iniciarse la cosecha de trigo, la causa, exclusivamente arancelaria, proteccionista, de la enorme carestía de las bolsas.

Como se recordará, la tarifa de aduana señala un derecho específico de un centavo oro por kilo para la arpillera y uno y medio para el kilo de bolsas. Pero una ley que lleva el número 8121, puesta en vigor en Febrero del año pasado, alteró la tarifa, elevando el derecho de la arpillera á un centavo y medio, ó sea el mismo impuesto aduanero que pagan las bolsas.

Por medio de otra ley, la arpillera estaba exenta de derechos, anteriormente á la citada ley. Sería curioso averiguar las razones que existen para que un año se impongan derechos y otro se supriman. ¿Por qué se mueve la tarifa por medio de leyes? ¿Y quién gestiona estas alteraciones?

¿Qué ocurre con la arpillería introducida, libre de derechos, cuando éstos se restablecen? La existencia de arpillería introducida antes de Febrero del año último se valorizó por medio de la ley 8121, restablecedora de los derechos abolidos, en centavo y medio oro el kilo. Con esta ley, el Estado daba á los que tuvieran ar-

pillera sobrante del año anterior (y había mucha debido á la escasa cosecha), la facultad de recargar el artículo con el importe de los derechos restablecidos que los importadores no habían pagado. Los que tuvieran existencia de arpillera deben estar muy agradecidos á los legisladores que restablecieron el derecho aduanero, ya que por medio de éste las importaciones posteriores á dicha ley, no podían luchar con las importaciones anteriores, ó sea con la existencia de arpillera que hubiera en plaza.

En suma: se ha especulado con las alteraciones de la tarifa de aduana.

LA PRENSA en su tercer artículo consagrado á este asunto el 19 de Diciembre, previó que, al llegar la cosecha de maíz, la especulación apretaría sus clavijas como hiciera al iniciarse la recolección del trigo y del lino.

Hemos de recordar ahora nuestras palabras alarmantes de entonces. "Es necesario—decíamos—evitar la especulación sobre bolsas para cuando llegue la recolección del maíz. El método es muy sencillo y debe utilizarlo inmediatamente la comisión de presupuestos, proponiendo, pura y simplemente, la abolición de los derechos para la arpillera y las bolsas. De esta manera se evitará que las existencias anteriores á Febrero (1911), se valoricen por medio de los restablecidos derechos de aduana que dichas existencias no pagaron.

"Aboliendo ahora los derechos, todo el mundo podrá pedir bolsas á Europa y normalizarse los precios cuando llegue la cosecha de maíz. Téngase en cuenta que si los derechos se mantienen, nadie se atreverá á pedir arpillera y bolsas á Europa, porque se ignora la existencia que puede haber de este artículo, introducido libre de derechos, antes de Febrero, ó sea cuando entró en vigor la ley 8121, que restableció el impuesto aduanero".

"Inevitable es que el comercio, por medio de combinaciones, "trusts", asociación de capitales, por medios propios, en una palabra, llegue á monopolizar un artículo é imponga al consumidor precios excesivos. Pero resulta intolerable que el propio Estado suministre un arma tan eficaz como la tarifa de aduana para que la especulación pueda realizarse tranquilamente y con toda seguridad."

Nuestras palabras de entonces cayeron en el vacío. Ni el gobierno ni el Congreso tomaron la precaución que indicábamos. Y el resultado es que hoy, al llegar la cosecha de maíz, las bolsas cuestan tres veces su valor real. La especulación arancelaria se está realizando con toda impunidad, tal como LA PRENSA lo predijo oportunamente.

Los deberes de la Defensa Agrícola

En ningún momento, la opinión pública ha desconocido la importancia de las funciones de la Defensa Agrícola; pero lo que sí discute, es la eficacia de la acción que desarrolla, sobre todo, del punto de vista de su amplitud.

Esa repartición, creada con el fin de intensificar la actividad protectora del Estado, con respecto á las industrias relacionadas con las producciones del suelo, se dedicó, en los primeros años de su funcionamiento, á la lucha contra la langosta, que causaba serios perjuicios á la agricultura.

No es ésta la oportunidad de reabrir la discusión, sobre la forma en que fué llevada á cabo esa campaña. En la época debida, nos ocupamos ampliamente de los procedimientos que se emplearon para realizar esa gestión. Felizmente, esa plaga ha cesado de azotar los campos.

Ese hecho, como es natural, no interrumpe la acción de la Defensa Agrícola. Además de la langosta, que se presenta transitoriamente, hay otras plagas que con su carácter de permanencia, son un serio inconveniente al desarrollo de industrias, que deberían ser importantes fuentes de riqueza.

Las forestales están en ese caso. Hace ya tiempo, que una parte de las clases productoras han dedicado sus esfuerzos al cultivo de los árboles frutales. El perfeccionamiento de los métodos y la selección de las semillas, han dado origen á la producción de frutas excelentes y abundantes. Esto ocurría en épocas pasadas. Actualmente, la cosecha ha perdido en calidad, y ha mermado de manera tan considerable, que la fruta, que debiera estar al alcance de todas las clases, ha llegado á convertirse, por su elevado precio, en un artículo de lujo. Ni en su calidad más inferior, puede ser adquirida por el pobre.

Si la producción de la industria frutal ha degenerado á ese extremo, es de imaginar que mucho se aleja la perspectiva de que figure en los ramos que abarca el comercio internacional. Y, sin embargo, no hay motivo para que la industria de los árboles frutales, no sea entre nosotros, como es en los Estados Unidos, una importante fuente de riqueza, que tenga su parte importante en los saldos favorables de las transacciones internacionales.

La causa del retroceso de esa industria, está en el desarrollo de las plagas que la aniquilan. En la lucha de dos elementos, uno que ataca y otro que se defiende pasivamente, la victoria no puede quedar indecisa.

Eso es lo que sucede con los árboles frutales. De diversas partes del país, principalmente de la región de las islas, continuamente publicamos informaciones, sobre el avance de las plagas que diezman los árboles. Hasta en los nimbres, se encuentra el diaspis pentágona. Es el indicio del grado de abandono á que se ha llegado.

El Ministerio de Agricultura, y principalmente la Defensa Agrícola, su asesor técnico en estas materias, han olvidado sus deberes. El enemigo debió haber sido combatido desde el primer momento. Se ha perdido un tiempo precioso, y las consecuencias se han dejado sentir.

Uno de los casos de intervención del Estado, que la ciencia política indica como axiomático, es la defensa de las industrias que influyen en el progreso del país, contra los elementos naturales que tienden á destruirlas. En esa lucha, no se puede dejar abandonados los intereses particulares á sus solas fuerzas, porque el interés general está comprometido en primera línea.

La Defensa Agrícola, parece no haberlo entendido así. Es necesario que reaccione contra su indolencia. Su nueva dirección, que recién comenzará á entrar en funciones, debe comprender esa necesidad y no olvidar que el mantenimiento de ese organismo administrativo, como el de cualquier otro, sólo se justificará por la intensidad de la acción que desarrolle, traducida en resultados prácticos.

LA LLEGADA DEL DOCTOR CAMPOS SALLES

Resoluciones adoptadas

En el vapor "Koenig Wilhelm II", llegará hoy á nuestro puerto, el nuevo enviado extraordinario y ministro plenipotenciario del Brasil en la Argentina, doctor Manuel Ferraz de Campos Salles.

El gobierno argentino, en cuyo seno la designación del ex presidente del Brasil, para la legación en esta capital, produjo excelente efecto, ha resuelto recibir al nombrado diplomático con honores de embajador.

A este efecto, concurrirán hoy al puerto el jefe de la casa militar del Presidente de la República, coronel Martínez Urquiza, y el introductor del cuerpo diplomático, señor Silvestre de Marchi, con el encargo de presentar al doctor Campos Salles el saludo de bienvenida del primer magistrado y el del ministro de Relaciones Exteriores, habiéndose impartido la orden de que en el momento de desembarcar el representante del Brasil, que será conducido hasta su alojamiento en el coche presidencial, el primer batallón del regimiento 1o. presente armas.

El coche presidencial será escoltado desde el puerto por una sección del regimiento de granaderos.

A recibir al doctor Campos Salles concurrirá el encargado interino de negocios del Brasil, doctor Souza Dantas, con el personal de la legación, además de otros diplomáticos extranjeros.

Posiblemente el sábado de la corriente semana será recibido por el Presidente de la República el doctor Campos Salles.

Damos en seguida algunos datos biográficos del distinguido hombre público brasileño.

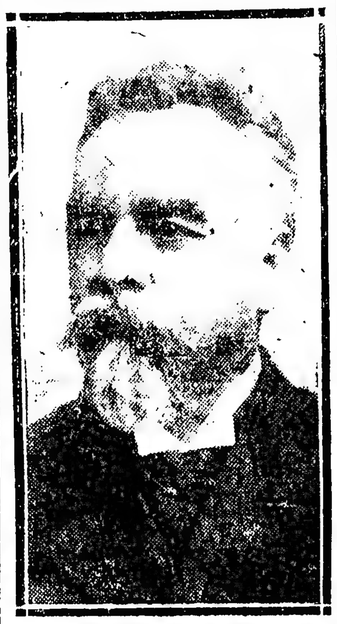

Doctor Campos Salles

Nació, el doctor Campos Salles, en Campinas, estado de Sao Paulo, el 10 de Diciembre de 1841. Se educó en la universidad de ese estado, y, después de graduarse en 1863, se afilió al partido Liberal. En 1869, fundó con el poeta Quirino dos Santos, Jorge de Miranda y Francisco Glycerio, la "Gaceta de Campinas", diario de tendencias notablemente avanzadas. Campos Salles mostró ser, en esa tribuna, un polemista vigoroso y un hábil político. Sus artículos fueron vibrantes, certeros y útiles. No buscó la controversia, pero tampoco la rehuyó, y cada vez que en ella se vió empeñado obtuvo un nuevo triunfo para las ideas libertarias é infligió una derrota al régimen conservador.

Sus primeras armas en el periodismo las había hecho con anterioridad, en la "Razao", órgano político de la juventud paulista. Allí trabajó al lado de Quirino do Nascimento y Bolfort Duarte.

En 1867, Campos Salles presentó su candidatura de oposición, con el partido Liberal histórico, y fué elegido miembro de la asamblea provincial. Ya por entonces había probado su carácter entero y fundamentalmente honrado, sosteniendo en más de una ocasión, aún contra los ases de la agrupación política á que pertenecía, los principios de la razón y la justicia. En una sesión memorable de la asamblea paulista, el año 1869, cuando, debido á los desmanes del barón de Sao Christovam, se empezó á condensar la oposición á la monarquía, Campos Salles, en un discurso de alto temple, condenó la influencia preponderante de la corona y la actitud vacilante de su partido, que pedía "Reforma ó revolución", según el manifiesto-programa del comité central.

"En política, dijo el orador, detenerse es retroceder". Eligen así los principios del partido republicano, que surgió á fines de 1870, con su programa político definido. A él pasó Campos Salles.

Era tan grande la popularidad de este hombre público, que, en oposición, fué llevado por el pueblo de Sao Paulo, en 1872, al concejo municipal; primera elección en que intervino, en aquel estado, el partido Republicano.

En 1877 fué uno de los candidatos republicanos á la asamblea provincial, y sólo fué derrotado por veinte votos.

En 1884 ingresó al Congreso Federal é inició una recia campaña contra la esclavitud. A fuerza de insistencia y tras de batallar sin tregua, tuvo la satisfacción de verla abolida en 1888. A la caída de la monarquía fué elegido miembro del gobierno provisional, y, más adelante, se le confió la cartera de Justicia. En su desempeño introdujo importantes reformas y reorganizó completamente, por decreto de Noviembre de 1890, la administración judicial.

Cuando el mariscal Deodoro da Fonseca pareció inclinarse á la dictadura, el Dr. Campos Salles con la integridad que le caracterizaba, abandonó el ministerio, y se retiró á Sao Paulo. Al poco tiempo fué elegido senador; y, en 1896, presidente de aquel Estado. En 1898 asumió la presidencia de la República. Su actuación, desde ese alto puesto, fué en extremo provechosa para el país: conjuró una fuerte crisis económica; inició la reserva monetaria, para garantizar la circulación del papel y regular el mercado del café; retiró una cantidad considerable de billetes de banco; rebajó el presupuesto; normalizó el pago de la deuda pública y reorganizó el ejército y la marina.

Al terminar su mandato el doctor Campos Salles, bajó de la presidencia con el aplauso y consenso unánime del pueblo brasileño, que lo elevó á ese cargo por cuatrocientos mil votos contra veinte mil y, realmente, nunca se depositó mejor la confianza de los electores, que en ese caso.

LOS ITALIANOS Y EL "NEW YORK HERALD"

EN EL ACTO DE DESCUBRIR LA PLACA

El 6 de Marzo pasado tuvo lugar en el edificio de nuestro colega norteamericano "New York Herald", una interesante fiesta, con motivo de ser colocada en sus salones una hermosa placa de bronce, con la cual los italianos residentes en los Estados Unidos rendían homenaje al gran diario, por su imparcialidad en las informaciones sobre la guerra entre Turquía é Italia.

La placa es obra del arquitecto Leopoldo Braconi, quien, al serle encomendado el trabajo, contribuyó con una valiosa cuota para la suscripción iniciada por sus compatriotas.

He aquí la inscripción que lleva la placa: "Siempre partidario de la justicia y la verdad".—"Al "New York Herald" que al referir la honrada verdad sobre la guerra ítalo-turca, vindicó el honor del ejército y la nación italianos: un comité de italianos residentes en Nueva York, en representación de sus compatriotas, dedica este testimonio en prueba de imperecedera gratitud.—Febrero de 1912".

LA CRISIS DEL CARBON

UN MOMENTO DIFICIL

En las compañías de navegación

LOS SERVICIOS PÚBLICOS

PROXIMAS LLEGADAS DE COMBUSTIBLE

"Stock" de las compañías ferroviarias

La gran huelga minera inglesa, que dura desde el 1o. de Marzo, ha llegado á su período álgido en su repercusión sobre nuestro país, que no posee yacimientos carboníferos en explotación. El último cargamento inglés de carbón con destino á Buenos Aires llegó á este puerto el 26 de Marzo próximo pasado, habiendo sido cargado en Cardiff dos días antes de comenzar el movimiento, de manera que en la actualidad no existe á flote combustible de esa procedencia para el Río de la Plata.

Inmediatamente de tenerse conocimiento de la huelga, las casas navieras y los depósitos de combustible de la plaza trataron de procurarse carbón de otras procedencias y se hicieron importantes pedidos á Norte América, Alemania y Austria, con relativo buen éxito, por cuanto las minas de esas naciones habían sido solicitadas para grandes remesas por empresas de otros puntos, con especialidad de Europa, cuyas industrias se veían tan amenazadas como las nuestras.

CARGAMENTOS ESPECIALES

En la segunda quincena de Marzo, fueron cargados en puertos alemanes, norteamericanos y australianos, diez ó doce buques con carbón para Buenos Aires, que conducen alrededor de 50.000 toneladas de combustible, cuya llegada escalonada se espera para antes de terminar esta quincena.

Además de esto, en los últimos días fueron cargados otros vapores y se seguirán cargando mientras subsista la huelga y transcurra un tiempo prudencial desde que ésta termine, pues se sabe que, por lo menos, durante quince días, todo el combustible que se extraiga de las minas será destinado á los servicios públicos de Inglaterra, que han agotado su "stock".

Según las informaciones que recogimos ayer, el carbón adquirido en esta forma por algunas empresas, cuesta alrededor de 12 pesos oro por tonelada.

INSUFICIENCIA DE LAS REMESAS

En el supuesto de que desde el 26 de Marzo, fecha de la entrada al puerto de Buenos Aires del último cargamento inglés, llegaran hasta fines de este mes, de 45 á 50.000 toneladas de combustible, los perjuicios de la huelga minera no serían menos sensibles para este país.

La República necesita para el consumo de sus ferrocarriles, vapores, fábricas de luz, agua é industrias, en general, alrededor de 12.000 toneladas de carbón por día, igual á 360.000 toneladas por mes. El consumo desde el 26 de Marzo hasta el 30 de Abril alcanzaría, pues, á 420.000 toneladas, cubiertas apenas con las 50.000 toneladas á que hemos hecho referencia.

DEFICIT DE 370.000 TONELADAS

Si solamente en 35 días el déficit entre el consumo y las llegadas alcanzará á 370,000 toneladas, puede calcularse cuál será la situación de las empresas navieras y de las industrias en general para fines de este mes.

Y hay que tener en cuenta, además, que no es posible pretender que las empresas que poseen grandes cantidades de carbón, como las de ferrocarriles, se avengan de buen grado ó por fuerza á desprenderse de combustible, desde que una sabia medida de precisión, constantemente seguida, las obliga á distraer enormes sumas para tener grandes depósitos de combustible en puntos estratégicos de sus sistemas de líneas.

CUANDO PODRA LLEGAR EL PRIMER CARGAMENTO INGLES

En el supuesto de que el trabajo en las minas inglesas sea reanudado totalmente para el 15 del corriente, lo que es aún problemático, se cree que no se harán cargamentos para el Río de la Plata hasta pasadas por lo menos 10 días, es decir, el 25. Siendo así, comenzarían á salir vapores para ésta desde el 27 ó 28, de manera que las primeras remesas entrarían en este puerto cuanto más pronto entre el 20 y 22 de Mayo.

¿A cuánto ascendería en esa fecha el déficit producido por la huelga? Vamos á decirlo, con la base, que se nos ha suministrado exacta, de un consumo de 12 000 toneladas diarias.

	Toneladas
Consumo no cubierto desde el 26 al 31 de Marzo . . .	60.000
Idem durante los 30 días de Abril	360.000
Idem desde el 1o hasta el 20 de Mayo	240.000
Total	660.000
A deducir:	
Carbón llegado de otras procedencias hasta el 26 de Marzo á la fecha	50.000
Idem que puede llegar hasta el 20 de Mayo	70.000
Déficit	540.000

Este déficit es suficiente para agotar el "stock" de combustible de cualquier país ajeno de aquellos cuyas industrias y el vapor superan en mucho á las nuestras.

¿Cómo puede causar sorpresa, entonces, que este problema del carbón sea hoy el tema de todos los comentarios en los círculos comerciales é industriales del país?

LOS SERVICIOS PUBLICOS

Felizmente, aun cuando no se recibiera una sola tonelada de carbón, hasta fines de Mayo, los principales servicios públicos de esta ciudad y del interior, (Rosario, Bahía Blanca, Santa Fe, Córdoba Tucumán, etc.), no sufrirán interrupción.

Las empresas de ferrocarriles se encuentran bien aprovisionados. Las del Pacífico y del Sud, cuentan cada una con 100.000 toneladas de combustible; la del Oeste con 60.000; la del Central Argentino con 150.000, y en iguales proporciones, según la importación de su red, las demás.

No se pueden, pues, abrigar temores de interrupción de los trasportes ferroviarios por falta de combustible.

La Compañía Alemana Transatlántica de Electricidad, tiene carbón, por lo menos, para un par de meses más.

La administración nacional de las obras de salubridad también cuenta con grandes depósitos de combustible.

En los puertos de Buenos Aires, Rosario, Santa Fe y Bahía Blanca, el "stock" de carbón es suficiente hasta Mayo.

Las empresas privadas que explotan fábricas generadoras de energía eléctrica en el interior, cuentan también con depósitos apreciables, de combustible y podrán esperar hasta Mayo.

LAS EXISTENCIAS EN PLAZA

Las principales empresas carboneras de la plaza del interior, manifiestan que han agotado sus reservas de carbón. Pero no es así. Uno de los comerciantes en el ramo que está más al tanto que cualquiera otro de lo que ocurre con el combustible, nos aseguró anoche que existen en el país, fuera de los "stocks" de las compañías, á que hemos hecho referencia, alrededor de 75.000 toneladas de carbón. Solamente una casa importadora de la Boca, que no se dedica exclusivamente al ramo, pero que recibe combustible para su clientela de la campaña, tiene hoy en sus depósitos más de 10.000 toneladas.

Pero—y esto es lógico—esas casas que conservan carbón no lo venden sino á sus clientes, en pequeñas cantidades, reservando lo que deben entregar y á quienes se ven obligadas á servir en virtud de contratos existentes. En su mayoría, los pequeños industriales, que emplean de 3 á 20 toneladas de carbón por mes, con objeto de obtener el combustible á precio determinado, formulan, cada año, contratos con las casas importadoras, y éstas, so pena de incurrir en compromisos muy serios, se ven hoy obligadas á entregar las cantidades fijadas en aquéllos.

LA RAZON DE LA CARESTIA

Encerrado en pocas manos el carbón existente en plaza, paralizadas las llegadas desde el 26 de Marzo, desaparecida la competencia, es obvio suponer que el precio del combustible ha de ir en aumento hasta tanto se reanuden regularmente sus remesas á la plaza.

Y así, se ha ido aumentando el precio desde 8 á 9 pesos oro, hasta 10, en los primeros cinco días de la huelga, á 12, diez seis días después, hasta ayer, cuando por pequeños lotes de 15, 20 ó 30 toneladas, se pedían de 16 á 20 pesos oro. Y el precio seguirá subiendo, invariablemente en la proporción de 2 á 3 pesos oro por semana, hasta la entrada al puerto de Buenos Aires de los primeros vapores cargados después de la terminación de la huelga.

LOS MAS PERJUDICADOS

La actual crisis del carbón perjudica más directamente que á nadie á las empresas de navegación, con especialidad á las del país que han sido poco previsoras, por no haber seguido el sistema de las grandes compañías, como las de ferrocarriles, cuyos depósitos cuentan siempre con "stock" para varios meses.

Así ha ocurrido, como dimos noticia ayer, que la compañía de navegación Lambruschini, se haya visto obligada á retirar uno de los vapores de la carrera entre Buenos Aires y Montevideo, por no resultarle conveniente los viajes pagando por el combustible el precio actual.

En iguales condiciones se encuentra la compañía de navegación á la Costa Sur de los señores Delfino Hnos., cuya primera medida en esta crisis, ha sido la adoptada ayer con el vapor "Camarones", que sólo llegará hasta Gallegos, en vez de seguir á Ushuaia, como reza su itinerario regular.

Estas suspensiones de viajes y cambios de itinerario han de seguir sucediéndose hasta que lleguen las primeras remesas de carbón.

En vista de la negativa de los importadores de carbón de vender el artículo á los industriales que no tienen contratos ó sean clientes antiguos, para fines de esta semana, y en la próxima deberán paralizar sus trabajos varios establecimientos que emplean fuerza motriz y cuyas operaciones no podrán ser reanudadas hasta fines de Mayo.

LOS VAPORES "CARGADORES"

A nuestros puertos, con especialidad en esta época del año, cuando es necesario transportar las cosechas agrícolas, llegan cada día tres, cuatro ó cinco vapores en lastre, procedentes de todos los mares del globo, con objeto de cargar trigo, lino, avena ó maíz. Estos vapores, que se llaman "changadores", por no pertenecer á las grandes compañías de navegación, son los que en la actualidad sufren más las consecuencias de la crisis carbonera. Muchos de ellos llegan con contratos realizados en Febrero ó á principios de Marzo, para transportar granos á razón de 18 ó 20 chelines la tonelada, y se encuentran con que no pueden obtener, sino á precio excesivo, el combustible que necesitan para el viaje. Uno de ellos, días pasados, tuvo que pagar 3.400 pesos por 250 toneladas de carbón. Como sólo llevaba 3.000 toneladas de carga, que importaban de flete 11.600 pesos oro, el gasto de carbón le representaba más del 30 o|o de aquél.

EL AUMENTO EN LOS FLETES

Acabamos de decir que en Febrero y á principios de Marzo, se contrataban vapores para conducir cereales á los puertos europeos, á razón de 18 y 20 chelines por tonelada, precio de por sí elevado, puesto que en iguales fechas de otros años se pagaban de 15 á 16 chelines.

La crisis del carbón ha influido poderosamente en el mercado de fletes—por cierto con razón—y hoy se llega á pedir hasta cerca de 30 chelines por tonelada.

En la semana próxima pasada, la mayoría de los fletamentos se hizo alrededor de 27 chelines, pero ahora, á medida que aumenta el precio del carbón, se extrema el alza en aquéllos.

Estos elevados fletes, desconocidos hasta la fecha en el país, perjudican mucho á la industria agrícola, desde que hacen desmerecer el precio del producto en plaza.

EN RESUMEN

Creemos, y con nosotros todas las personas á quienes hemos consultado, que la situación creada por la huelga minera inglesa, entraña graves perjuicios para el país, que han de ahondarse más á medida que trascurran los días sin que llegue el combustible en la cantidad que lo requiere el consumo. La navegación y las pequeñas industrias resultarán las más perjudicadas y de reflejo todos los intereses que con ellas se relacionan.

En cuanto á los principales servicios públicos, como lo hemos dicho, no existe, por el momento, peligro de que se interrumpan, por cuanto cuentan con sobrados medios para afrontar sus necesidades, por lo menos, hasta fines de Mayo.

SOLUCION DEL CONFLICTO DE LOS MAQUINISTAS

Notas de las empresas y de La Fraternidad

EN EL MINISTERIO DE OBRAS PUBLICAS

DIVERSAS INFORMACIONES

En el salón de sesiones de la comisión local del ferrocarril del Sud, se reunieron ayer por la tarde, los directores, gerentes y representantes de las compañías ferroviarias, á fin de considerar los casos citados por la corporación obrera La Fraternidad, en su exposición ante el Presidente de la República.

La reunión se prolongó por espacio de dos horas, y durante este espacio de tiempo, los representantes dieron á conocer el número de maquinistas del antiguo personal incorporado nuevamente á los departamentos de tracción, como asimismo el resultado de los exámenes efectuados por los delegados del gobierno nacional, en las secciones respectivas de la red de su jurisdicción.

Es de notar que los gerentes y representantes á quienes interrogamos al final de la reunión, hayan contestado que el objeto de la misma era un simple cambio de ideas.

El doctor Frías, presidente del Central Argentino, declaró que fué sólo una simple conversación y llegó hasta decirnos que no existía la nota que, en el día de ayer, remitieron las empresas al Ministro de Obras Públicas, nota de que son autores los doctores Frías y Fresco.

Durante el proceso de la readmisión de los maquinistas, por lo general los gerentes y representantes, tratan de eludir cualquier pregunta que le hacen los periodistas, como si fueran los asuntos tratados de trascendental importancia, cuando sólo se trata de una simple reincorporación que dirige la dirección general de ferrocarriles.

NOTA DE LAS EMPRESAS

Ayer fué presentada al Ministerio de Obras Públicas, la nota contestación de las compañías ferroviarias, nota que fué redactada y proyectada, como lo decimos precedentemente, por los doctores Fresco y Frías, y que, contiene una exposición detallada de todo el proceso de la readmisión de los obreros huelguistas, como asimismo de la actitud de las empresas para con ellos.

La nota se limita solamente á lo apuntado y considera extensamente, el porcentaje de los obreros reincorporados. Estos detalles que contiene la nota, nos fué imposible conocerlos, pues el doctor Frías, poseedor único del documento, nos dijo, que el mismo no había sido redactado todavía.

NOTA DE LA FRATERNIDAD

Una delegación de la sociedad La Fraternidad visitó ayer al director general de ferrocarriles, con quien celebró una extensa conferencia relacionada con la pasada huelga de ferroviarios, haciéndole entrega, al propio tiempo, de una nota, en la cual se expresa que esa asociación espera conocer el texto íntegro de la contestación de las empresas al memorial elevado al Presidente de la Nación, para entonces refutarlo punto por punto.

Dice la nota que por el extracto publicado por LA PRENSA, resulta que las denuncias de esa sociedad son confirmadas sin que las empresas levanten cargo alguno.

En efecto, agrega: caso Bugallo. Es cierto; no desempeñaba cargo como maquinista. Era, al declararse la huelga, encargado de galpón. Este puesto lo ocupaba á causa de accidente en servicio, que lo imposibilitó para continuar las tareas activas de su profesión de maquinista. Sin embargo, la empresa, producido el paro, quiso hacerlo trabajar como maquinista. La fórmula de arreglo es clara: readmisión gradual del "personal en huelga". Bugallo era huelguista. De consiguiente, su readmisión está indicada por la misma fórmula de arreglo.

Por lo que respecta á los maquinistas Grosso y Brigatti, jamás se les ofreció traslado á otra sección, por el hecho de que desde que se produjo el arreglo nunca fueron llamados á presencia de la superioridad, para tomar servicio.

El caso del maquinista Bottegga, refutado á la ligera por la empresa del Sud, se encuentra en las mismas condiciones del de Bugallo. En cualquiera forma que se estudie el asunto, Bottegga trabajaba para el ferrocarril del Sud con una máquina de la misma empresa.

Dice, después, que en Brown se ha readmitido al 75 por ciento del personal; pero la empresa pudo aumentar este tanto por ciento si hubiera procedido en justicia, retirando de las máquinas al personal rechazado por las mesas examinadoras, y volviendo á sus puestos anteriores á los foguneros que tienen puestos indicados en otras reparticiones de la empresa, de las que han sido sacados, con motivo de la pasada huelga. En esta sección, donde trabajan Yerba, Galmarini, y otros, la misma empresa dice que no han rendido examen, y ella, por sí y ante sí, los considera competentes. Sin embargo, la dirección de ferrocarriles dice que han terminado los exámenes en el ferrocarril del Sud. Esto hace suponer que los citados adventicios ó no quisieron someterse al examen ó la empresa se opuso terminantemente á ello.

Los traslados de una sección á otra se aceptaron, porque fueron efectuados con carácter de imposición, y debido á circunstancias críticas, pero esta aceptación obligada no comprueba más que se trata de actos arbitrarios de los jefes.

Después, agrega: Respecto del desalojamiento de las colonias de Ingeniero White y Ayacucho, las personas á quienes se exige la desocupación de las casas, son obreros que esperan su readmisión en carácter de empleados de la empresa y dispuestos á pagar sus alquileres. Resulta de este modo, patente, la injusticia del desalojamiento, pues dicho personal tiene muchos años de servicio y espera su reincorporación y las casas de que se pretende lanzarlo, serían para personal nuevo, incompetente, y que las mismas empresas ignoran si se quedarán con él. La contestación, por lo que se conoce, resulta una nueva confirmación de los cargos de La Fraternidad.

Termina la nota, expresando, que la empresa del ferrocarril de Santa Fe, no hace alusión alguna en su respuesta, á la exigencia de renuncia de miembro de la sociedad, para obtener la reincorporación. Esta exigencia continúa en vigor como una muestra del criterio de las empresas que desconocen á sus obreros los derechos que acuerdan las leyes del país, como habitantes de la Nación. En esta empresa no se ha cumplido ni se cumple el orden de readmisión, y el personal de foguneros continúa en su casi totalidad, sin reingresar, manteniendo en cambio, la empresa, á limpiadores y obreros de talleres. Es así como prueba la empresa del ferrocarril de Santa Fe, sus "esfuerzos intensos en favor del personal".

MARINA DE GUERRA

EL NUEVO MODELO DE TORPEDO

CALENTADOR DE AIRE

Su descripción y funcionamiento

En una serie de artículos anteriores nos hemos ocupado del nuevo modelo de torpedo automóvil, adquirido para nuestra marina, describiendo la máquina motora que significa una gran innovación y detallando todos los inconvenientes que ha tenido que vencer la fábrica para resolver los importantes problemas que se presentaron. Hoy terminaremos el análisis de este nuevo torpedo con los estudios recogidos y observaciones hechas por uno de nuestros redactores sobre el terreno mismo; es decir, en presencia de todos los mecanismos descriptos y de algunas de las experiencias prácticas.

El tema que nos ocupará, es el calentador de aire.

Hasta hace algún tiempo los torpedos carecían de este organismo; pero en vista de las exigencias del arte de la guerra naval moderna, apareció un invento en los Estados Unidos de Norte América, que consistía en un receptáculo con bencina ó petróleo, sobre el cual corría el tubo de admisión del aire comprimido que acciona la máquina motora del torpedo. Este inflamable se ponía en combustión por medio de un dispositivo especial y entonces el aire que pasaba por el tubo de admisión, se expandía aumentando de presión, con lo que se obtuvo un considerable aumento de velocidad y por consiguiente del radio de acción.

Este aparato, denominado calentador de aire, fué perfeccionándose poco á poco, llegando hoy á ser un poderoso é importante organismo, sin el cual sería imposible que el torpedo automóvil de aire comprimido, llegara á alcanzar la enorme velocidad de 40 millas por hora que ha obtenido el modelo construído para la marina argentina, en presencia de los miembros de la subcomisión naval en Austria; con las otras ventajas que trae aparejadas.

En el modelo primitivo, el calentador se reducía únicamente á elevar la temperatura del aire, después de salir de la caldera y antes de entrar á la máquina. En el modelo actual se hace mucho más, porque el aire que sale de la caldera entra á un recipiente conjuntamente con una inyección de agua que al vaporizarse, se mezcla con el aire calentado por la combustión del petróleo y aceite, que también se inyectan al mismo recipiente, aumentando el volumen de aquel fluído; sirviendo al mismo tiempo como regulador de temperatura. Luego, no es exagerado decir, que el nuevo torpedo trabaja "á vapor" en vez de "á aire comprimido" como trabajaba anteriormente.

El funcionamiento de este calentador, en general, es el siguiente; según puede verse en el croquis que publicamos.

El aire que procede de la cámara de aire ó caldera, por medio del tubo A, una vez el torpedo fuera del tubo, pasa por el canal A, y ejerce presión sobre el aceite que se encuentra en el depósito A; una vez que el torpedo cae al agua, la manposa ó retardador de éste cae y arrastra la valvulita á pistón, B, hacia abajo, permitiendo así que el aceite del depósito A, subiendo por el tubo B, pase á través del filtro C, entre los dos cuerpos de la válvula D, haciendo que el cuerpo superior E, vaya hacia arriba y quede formando un sólo cuerpo con la parte inferior F. Al suceder esto, se abre el pasaje F, y el aire pasa á la parte superior de la cámara de combustión G, y de allí, á través de los orificios del diafragma repartidor H, se distribuye á toda la cámara.

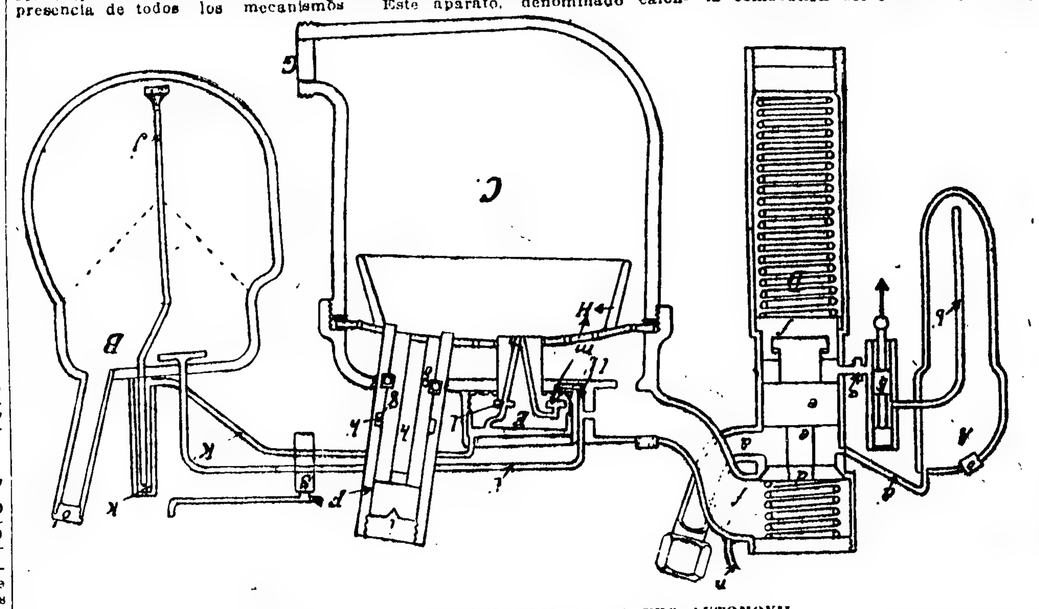

CALENTADOR DE AIRE DEL NUEVO TORPEDO AUTOMOVIL

Cuando el aire alcanza á una presión que no exceda de 6 kilogramos por centímetro cuadrado, vence la tensión del anillo elástico G, y entonces el pistón G, del portacartucho es proyectado hacia arriba, y se produce la inflamación del cartucho alojado en H, por el choque contra el percutor I.

Una vez producida la inflamación, el pistón portacartucho, queda en su posición superior ó de fuego, porque el anillo elástico G, se aloja en la ranura H.

Al mismo tiempo que el aire pasa á la cámara de combustión C, una parte de ésta pasa por el canal I, á hacer presión sobre el petróleo del depósito B; el petróleo sube por el tubo J, y se derrama en la campana K, de la que sale por el canal K, y va al pulverizador, á través del filtro L. Una pequeña cantidad de aire pasa también por el canal L, y á través del filtro M, va á unirse con el petróleo, pulverizándolo. Este petróleo pulverizado, se encuentra con la llama del cartucho, y al inflamarse, calienta el aire que pasa por el orificio G, y va á la máquina.

El aire, para expulsar el aceite de lubrificación de los depósitos de baja presión, sale por el tubo N, que se encuentra después del reguladór; O y O son los orificios para llenar los depósitos A y B, respectivamente; S, es un grifo que cierra los canales I y K, y que se abre á mano antes de introducir el torpedo en el tubo.

Debido á este ingenioso órgano, se ha podido disminuir la capacidad de la caldera del torpedo, que ya, iba tomando dimensiones alarmantes para poder aumentar la velocidad y radio de acción de una arma, que hasta ayer era solamente ofensiva desde los torpederos ó destroyers, pero que hoy, la emplearán también los acorazados y cruceros, durante el combate.

MOVIMIENTO POLITICO

ECOS DE LAS ELECCIONES NACIONALES

EN LA CAPITAL Y EN LAS PROVINCIAS

CONTINUACION DE LOS ESCRUTINIOS

CAPITAL

EN LA JUNTA ELECTORAL

EN LA JUNTA ELECTORAL

La junta electoral continuó ayer realizando el escrutinio, en presencia de los candidatos y fiscales de los distintos partidos, y de un numeroso público, que llenaba las dos galerías.

En las horas de la noche, la policía no permitió la entrada de un grupo de más de quinientas personas, con la excusa de que no había lugar en la barra, no obstante estar ésta con muchos asientos desocupados, circunstancia que hace injustificable la medida.

Por otra parte, el público que concurre á las galerías, vivamente interesado por la marcha del escrutinio, procede correctamente, según lo declaró desde la presidencia, el doctor Goitía, quien dijo, que la barra facilitaba la tarea de la junta, por el orden y la cultura con que sabía conducirse.

LAS LISTAS ALTERADAS

Entre las diversas listas de candidatos, sostenidas por los partidos que intervinieron en la lucha, aparecen varios candidatos borrados y sustituídos por otros.

En muchas listas radicales han sido incluídos los nombres de los doctores Justo, Palacios y Drago; en las socialistas, los doctores Carlés (M.), y Estanislao S. Zeballos, y en las de la Unión Católica Electoral, las de los doctores Gallo, Roca y señor Cantilo.

LOS CONTADORES

Por la tarde, concurrieron al local donde funciona la junta, los contadores del Banco de la Nación, á quienes se había confiado la tarea de verificar las sumas y confrontaciones de cómputos.

Los referidos funcionarios manifestaron que no les era posible realizar la operación, porque las planillas en que han sido anotadas las cifras parciales, están confeccionadas en forma que no facilita la inclusión de los totales correspondientes á cada candidato, y con ese motivo, abandonaron el recinto.

COMICIOS ESCRUTADOS

Para completar el escrutinio de la sección 2a., parroquia de San Cristóbal Sur, faltan las mesas 33, 40 y 50, que no se ha efectuado, en razón de existir diferencias entre el número de sobres y de votantes que acusan las actas suscriptas por los presidentes de los respectivos comicios.

En las horas de la noche, se continuó el escrutinio de la parroquia de Santa Lucía, de la cual faltan aún varias mesas, sobre cuya validez debe expedirse la junta.

En seguida se continuó el trabajo con la apertura de las urnas de la sección 4a., parroquia de San Juan Evangelista.

ELECTORES TACHADOS

En la mesa número 69, del comicio de Santa Lucía, aparecieron 61 votos en favor del candidato á senador, señor Manuel Ugarte, pero con la particularidad de que los sufragantes habían eliminado en su totalidad los nombres de los electores, dejando solamente el del candidato.

Como algunos fiscales observaran esta irregularidad, que originó una protesta de parte de los representantes socialistas, la junta resolvió no computarlos, por haber procedido los sufragantes en forma contraria á lo establecido por la ley.

LOS VOTOS AISLADOS

Como son numerosos los ciudadanos que aparecen con votos sueltos, publicaremos los nombres de todos aquellas que tengan más de diez sufragios.

EXPECTATIVA EN LA BARRA

El público de la barra, no obstante encontrarse lejos del lugar donde están ubicadas las mesas escrutadoras, sigue en todos sus detalles las operaciones que realizan los empleados de la junta.

En las galerías altas se utilizan anteojos de teatro, para dominar los detalles de la operación, y algunos cuentan las boletas de sus partidos, valiéndose de este recurso.

LOS PERIODISTAS Y LA JUNTA

El doctor Goytía, presidente de la junta, manifestó á uno de nuestros reporters, que se prohibió el acceso de los periodistas al recinto, porque habían solicitado entrada en tal carácter hasta personas que no pertenecían á diario alguno, y si las concesiones se hacían con amplitud, no habrían bastado todas las bancas para darles ubicación.

Agregó que muchos de los que se atribuían representación periodística, eran afiliados de partidos políticos militantes. Expresó, además el doctor Goytía, que no había ningún inconveniente en permitir el acceso de los representantes de la prensa seria de la capital, al lugar donde se verificaba el escrutinio.

PARA SENADOR

CANDIDATOS	Total anterior	Escrutinio de ayer	TOTALES
1 José C. Crotto	2692	1833	4525
2 Manuel Ugarte	1423	1867	3290
3 Benito Villanueva	2324	809	3133
4 Francisco J. Beazley	1934	939	2873
5 Manuel Güiraldes	750	258	1008
6 N. Quirno Costa	85	38	123

PARA DIPUTADOS

CANDIDATOS	Total anterior	Escrutinio de ayer	TOTALES
1 Vicente C. Gallo	2770	1903	4673
2 Alfredo L. Palacios	2235	2103	4338
3 Delfor del Valle	2540	1788	4328
4 José Luis Cantilo	2537	1766	4303
5 Marcelo T. de Alvear	2505	1744	4249
6 Luis J. Tocea	2513	1725	4238
7 Fernando Saguier	2448	1775	4223
8 Ernesto H. Celesia	2457	1724	4181
9 Antonio Arraga	2414	1712	4126
10 Estanislao S. Zeballos	2638	1019	3657
11 Juan B. Justo	1744	1839	3583
12 E. del Valle Iberlucea	1484	1658	3142

ORDEN DE LOS DEMAS CANDIDATOS

El escrutinio

He aquí los resultados obtenidos ayer:

13	Luis María Drago	3.096
14	Francisco Cúneo	3.071
15	Mario Bravo	3.040
16	Nicolás Repetto	2.963
17	Enrique Dickman	2.894
18	Luis E. Zuberbuhler	2.856
19	Nicolás A. Calvo	2.721
20	Alejandro Mantecón	2.619
21	C. Meyer Pellegrini	2.570
22	Pedro O. Luro	2.556
23	Eliseo Cantón	2.520
24	Carlos Salas	2.469
25	Horacio Calderón	2.284
26	Manuel Carlés	2.022
27	Antonio F. Piñero	1.958
28	José L. Murature	1.687
29	Honorio Pueyrredón	1.648
30	José E. Uriburo	1.564
31	Orlando Williams	1.539
32	Santiago G. O'Farrel	1.529
33	Octavio S. Pico	1.528
34	Eduardo Huergo	1.423
35	José Guerrico	1.138
36	Hilarión Larguía	1.076
37	José M. Rosa (h.)	1.024
38	Enrique Palacio	1.016
39	Santiago J. Duhalde	1.005
40	Sylla Monsegur	991
41	Mariano de Vedia	492
42	César Viale	425
43	Belisario Roldán	270
44	G. de Laferrere	93
45	B. Bilbao	91
46	G. Villanueva	79
47	Adolfo Saldías	71
48	E. Uballes	58
49	Carlos F. Melo	52
50	F. Alsina	25
51	Domingo H. Báez	25
52	E. Oliveros Escola	25
53	A. Elías	14
54	O. Saavedra	11
55	R. Rojas	11

Unión Cívica Radical

El comité de la circunscripción 15a., parroquia de San Bernardo, se reunirá esta noche, á las 8.30, en su local Triunvirato 641, para tratar sobre la manifestación pública que se realizará el domingo próximo.

—La comisión directiva del comité de la circunscripción 1a., parroquia de Vélez Sársfield, se reunirá esta noche, á las 8.30, en el local de la calle Mariano Acosta 7.

BUENOS AIRES

El escrutinio en La Plata

SUS RESULTADOS GENERALES

(De nuestra sucursal)

La junta escrutadora continuó ayer el escrutinio de las elecciones de diputados nacionales efectuadas el 7 del corriente, con asistencia de los fiscales de los partidos y de varios candidatos, ante numerosísimo público.

Terminó el escrutinio de las urnas correspondientes á la capital de la provincia, con el resultado siguiente:

Pedro Goenaga Indep.)	2592
Juan J. Atencio, (P. C.)	2256
Luis M. Dohyenard	2224
Rodolfo Moreno (hijo) (U. N.)	2201
Francisco Aníbal Riú (U. C. Radical)	2065
Valentín Vergara (U. C. R.)	1965
Norberto P. Crotto (U. C. R.)	1855
Manuel Barraza (Indep.)	1809
Luis Monteverde (U. C. R.)	1759
Arturo Isnardi (U. C. R.)	1733
Arturo H. Massa (P. C.)	1651
Gerardo Valotta (U. C. R.)	1645
Julio Sánchez Viamonte (Unión Cívica)	1563
Atanasio Ceballos (P. C.)	1544
Adrián C. Escobar (P. C.)	1529
Antonio Santamarina (P. C.)	1512
Carlos Saavedra Lamas (P. C.)	1491
Raimundo Piñero (U. C. R.)	1476
Patricio Brenan (U. C. R.)	1475
Francisco J. Oliver (P. C.)	1410
Ramón Tristani (U. C. R.)	1407
Emilio Frers (U C.)	1391
Julio Moreno (U. C. R.)	1303
Fernando Cordero (U. N.)	1265
Juan Carballido (U. C.)	1229
Rómulo S. Naón (P. C.)	1143
Pedro Bercetche (U. C.)	1021
Tomás Puig Lomes (U. N.)	1114
Julio Llanos (Indep.)	1114
Rafael Herrera Vegas (U. C.)	974
Avelino Rolón (U. C.)	962
Juan B. Justo (P. S.)	939
Eduardo Acosta (P. C.)	930
Domingo J. Negri (U. N.)	931
Juan Carlos Cruz (U. C.)	926
Gerardo Palacios Hardy (U. Cívica)	889
José R. Semprún (P. C.)	862
Manuel S. de Anchorena (U. Nacional)	860
J. Cecilio López Buchardo (Independiente)	850
Mariano R. Martínez (U. C.)	839
Enrique H. Bioy (U. C.)	773
Alfredo de Urquiza (U. N.)	772
Tomás R. García (Indep.)	556
José María Vega (Indep.)	545
Carlos A. Fajardo (U. N.)	443
Adolfo Dickman (P. S.)	436
Alfredo Torcelli (P. S.)	429
Manuel Fraga (U. N.)	406
Manuel Cobo (U. N.)	395
Francisco Cúneo (P. S.)	390
Benigno A. Martínez (U. N.)	378
Joaquín Castellanos (Indep.)	364
Marcos J. Bazán (P. S.)	286
Miguel Pizza (P. S.)	286
Nicolás Bottari (P. S.)	281
Luis Amodio (P. S.)	280
Jacinto Odone (P. S.)	274
Horacio Oyhenarte (Indep.)	259
Aquiles González Oliver (Independiente)	207
Juan Ortiz de Rozas (Indep.)	198
Ismael Moreno (Indep.)	187
Jorge Selva (Indep.)	182
Manuel F. Gnecco (Indep.)	153
Saturnino Unzué (Indep.)	153
Angel Pinto (Indep.)	149
Nicolás L. Robbio (Indep.)	130
Héctor F. Casares (Indep.)	96
Carlos Guerrero (D. R.)	49
Felipe Senillosa (D. R.)	43
Prudencio M. Clariá (D. R.)	42
Manuel de Uribelarrea (D. R.)	37
Martín M. Torino (D. R.)	35
Diego Baudrix (D. R.)	35
Eduardo N. Zimmermann (D. Rural)	34
Francisco Emparanza (D. R.)	34
Carlos Alberto Mayol (D. R.)	29
Angel Sánchez Elía (D. R.)	23

Por haber llegado las urnas en malas condiciones se ha resuelto, por la junta electoral, no tomar en cuenta las elecciones practicadas en las siguientes mesas:

La Plata: sección 1a., mesa 11; sección 2a., mesa 11; sección 3a., mesas 3, 7 y 13; sección 4a., mesa 8; sección 5a., mesa 4; sección 6a., mesas 1, 2, 4 y 6.

Ramallo: Mesas 2 y 5. San Vicente: mesas 5, 3 y 7. Florencio Varela, 3 y 1; General Rodríguez 2 y 3; Vicente López, 1; Avellaneda 1, 3, 5, 11, 15, 28 y 29; Moreno, 3; Carmen de Areco, 1, 5, 6, 7 y 9; General Sarmiento: 1 y 3; Almirante Brown: 1 y 2; Saavedra: 1 y 4; Lincoln: 1 y las complementarias 3, 6, 7 y 8; Zárate 3, 4, 6, 7 y 12; total, 49 mesas.

La junta no ha adoptado resolución alguna todavía, sobre lo que se resolverá hacer con las urnas correspondientes á estas mesas; pero es probable que se sigan acumulando las urnas observadas, hasta terminar con el escrutinio de toda la provincia, y entonces adoptar una resolución de carácter general.

Al terminarse ayer el escrutinio, se dió lectura de los resultados correspondientes al distrito electoral de La Plata. En lo sucesivo, todos los días, cuando se dé por terminada la tarea, se dirá al público los cómputos que corresponden á cada partido de la provincia.

(De nuestros corresponsales, por telégrafo)

Junín, Abril 10—De los 3954 ciudadanos inscriptos en el padrón nacional votaron en los distintos comicios del partdo 3038, quedando sin sufragar por distintas causas 916, lo que da un promedio de 76 por ciento de votantes. Los radicales, en gran número, votaron en blanco.

O'Brien (Bragado), Abril 10 — Las elecciones del domingo último se desarrollaron irregularmente en esta localidad. No se admitieron más votos que los del partido Conservador.

Muchos vecinos no están inscriptos en el registro nacional y á otros se les manifestó que debían sufragar á 24 kilómetros de distancia.

Baradero, Abril 10—Se dice, que de los 1784 ciudadanos que sufragaron en el acto electoral del domingo último, 900 lo hicieron por la Defensa Rural, 400 por el partido Conservador, 150 por la Unión Cívica, 120 por el partido Liberal, 120 por la Unión Nacional y 50 por la Unión Católica. Si estos datos llegaran á confirmarse, probaríase, una vez más, el desprestigio en que se halla la agrupación oficialista de la provincia.

Baradero, Abril 10—Un núcleo de vecinos se ha dirigido telegráficamente al gobernador Arias, acusando al tesorero y al protesorero de la municipalidad, señores Pablo Simonin y José Porfirio, de haber intervenido en las elecciones del domingo último, haciendo propaganda á favor de determinada lista á la entrada de las mesas números 4 y 11. Piden al mismo tiempo, la destitución de ambos empleados.

CORDOBA

(De nuestros corresponsales, por telégrafo)

Córdoba, Abril 10—La junta electoral se volvió á reunir esta mañana para continuar el escrutinio de los comicios nacionales.

Comenzó la taera con el segundo colegio de la capital.

Hizo el cómputo de las mesas una, tres y cuatro.

La segunda fué anulada por existir divergencias entre la declaración del presidente y el número de sobres

Como este criterio de la junta, aplicado ya estrictamente en los casos anteriores, amenazaba dejar sin efecto las elecciones de toda la provincia por falta de los dos tercios de las mesas hábiles, se convino en suspender la operación del escrutinio, para contraerse primero al examen de cada urna y á su documentación correspondiente, á fin de que si resultaba un número suficiente de mesas conformes, se proseguiría de inmediato el recuento de votos, sobre la base de que la elección era válida en toda la provincia.

Este temperamento fué objetado por varios candidatos y otros apoderados, que sostuvieron que la diferencia de un voto y aun de dos ó tres, entre la declaración del acta y la cantidad de sobres no debía, lógicamente, ser tenida en cuenta, por importar un simple error material, hijo de la inexperiencia, la precipitación ó la nerviosidad de los presidentes de los comicios

Si se persistía—agregaron— en llevar las cosas con esa estrictez, no sólo se anularían las elecciones del 7 de Abril, sino todas las que hubiera, porque los errores se reproducirían siempre, particularmente en la campaña, donde, según este criterio, no habría jamás comicios válidos, dado el alcance intelectual de los presidentes de las mesas.

Propusieron que la junta, ciñéndose más al espíritu de la ley que al texto gramatical, como se ha hecho en ésa, resolviera encrutar toda urna que no presentase indicios de violación y cuyas actas estuvieran labradas con manifiesta buena fe, á pesar de cualquier error material.

La junta, después de un largo debate, que se desarrolló en público, y fué de excepcional interés, acordó que no podía hacer otra cosa que ajustarse al texto expreso de la ley en su artículo 60, que no admitía otra interpretación, porque era perfectamente claro y terminante.

Uno de los candidatos volvió á objetar que en esta forma no habría nunca elecciones válidas, ni hoy, ni mañana.

El presidente, doctor Nemsio González, replicó entonces: ¡Qué se modifique la ley! ¡No podemos aquí hacer nada que no importe cumplirla fielmente!

A esto añadió otro candidato:

—¡Esto no va á ser, por cierto, el criterio de la Cámara!

La excitación era general, pues se vía en perspectiva una elección nueva, ó sea, la reanudación de una campaña política que ha paralizado tantas energías.

Los candidatos radicales uniformaron sus ideas en el sentido de que la opinión de la junta se ceñía á la ley y que, aunque ésta, en dicha parte fuera defectuosa, había que respetarla mientras no se modificase.

El doctor Elpidio González, á nombre de sus colegas, tramitió el parecer á la junta, á pesar del perjuicio moral que sufrirá el partido Radical con el hecho de no poder demostrar la gran mayoría alcanzada en esta ciudad, único punto de la provincia donde la elección se ha desarrollado en condiciones, más ó menos regulares, no obstante las grandes deficiencias del padrón.

Resuelto el plan de trabajo, la junta procedió á efectaur la verificación de cada urna y sus documentos respectivos.

En media hora se anularon nueve comicios y á seguir así, no quedará ni la mitad de las mesas en estado de ser computadas.

Respecto del escrutinio practicado esta mañana, he aquí, hasta ahora, con las cifras del mismo, el número de votos obtenido por cada candidato.

Pedro C. Molina (lista radical)	1.271
Abraham Molina (lista radical)	882
Elpidio González (lista radical)	853
Ramon F. Moreno (lista radical)	796
Wenceslao C. Carranza (lista radical	788
José M. Salazar (lista radical)	786
Jerónimo del Barco (gubernista	682
Julio A. Roca (P. Nacional)	635
Guillermo Rotte (gubernista)	610
Juan M. Cafferata (gubernista)	577
Eloy J. Igarzábal (gubernista)	535
Pedro Funes Lastra (Unión Nacional)	429
Arturo M. Bas (gubernista)	408
Manuel E. Río (gubernista)	385
J. Miguel Olmedo (gubernista)	327
Manuel S. Ordóñez (gubernista)	326
Ponciano Vivanco (P. Nacional)	325
Jesús Vaca Narvaja (Unión Nacional)	249
Juan Cornejo (U. Nacional)	190
Julián Maldana (U. Nacional	170

De acuerdo con este resultado, la mayoría radical se mantiene para la totalidad de sus candidatos.

Villa María, Abril 10 — Sufragaron 2.018 electores, de los cuales cerca de 800 son radicales.

En la mesa número 7, cuyo padrón era igual al de la 15, fué protestada por el partido Radical.

Se suspendió la mesa 4 de Villa Nueva. El paquete en que venían los útiles, resultó con señales evidentes de haber sido violado. Faltaba un padrón, por lo que se protestó.

Contrariamente á lo que dispone la ley electoral, hubo espectáculos públicos y juegadas á la taba, tanto en ésta como en Villa Nueva.

En este punto, presenciaban la jugada agentes de policía.

Fueron hallados varios sobres con voletas adentro.

En la noche del día del comicio, el partido Constitucional dió un manifiesto en el que decía que habían triunfado en toda la provincia.

Se hizo un derroche de bombas de estruendo.

Se comenta este hecho, por cuanto la nueva ley hace completamente imposible á las agrupaciones establecer con seguridad el triunfo.

Se extraña que no se haya suspendido al subcomisario de Laguna.

En ese punto, el partido Constitucional dió una comida en el local de la policía y se jugó á la taba.

Reconvenido el subcomisario por esta transgresión de la ley, declaró en su descargo que los había hecho retirar del frente del local.

Informes particulares de Etruria, dan el triunfo á los radicales, como asimismo en Playosa y Carrilobo.

Volvieron á ocupar sus puestos los empleados municipales que renunciaron hacer trabajos políticos.

Las noticias que dan el triunfo al partido Radical, han causado gran júbilo entre los adherentes al partido.

Río Cuarto, Abril 10—Comunican de Carlota, que la Unión Nacional triunfó en las elecciones de diputados nacionales.

Igual cosa dicen telegramas de Laboulaye y de otros pueblos del departamento.

En las elecciones de esta ciudad, también se atribuye el triunfo á la Unión Nacional, por más de trescientos votos.

Aquí sufragaron 2.800 personas solamente, porque dos mesas no funcionaron.

Una de ellas se cerró á las 10 de la mañana, por haber declarado el mismo presidente que no tenía aptitud, pues no sabe escribir.

A esa hora se llevó al correo la urna.

Hubo dos mesas en que estaban repetidos los nombres de los sufragantes, en su casi totalidad, de modo que se puede decir que resultaba una.

Gran cantidad de ciudadanos no figuraba en los padrones.

Dixonville, Abril 10—En Buena Esperanza se realizaron las elecciones de diputados nacionales, con mucho orden.

Leones, Abril 10.—Aquí no se instalaron las mesas.

Numerosos ciudadanos acudieron al comicio y no pudieron depositar sus votos.

Se formuló una protesta.

Se notaba que había gran mayoría de votantes de parte del partido Radical.

Concepción del Tío, Abril 10—Con entusiasmo, se llevaron á cabo las elecciones.

Desde el sábado, se notaba un inusitado movimineto le carruajes y jinetes, que cruzaban en todas direcciones, con la consigna de los respectivos partidos.

Jamás se ha visto un movimiento mayor en este pueblo.

A las 8 en punto, empezaron á instalarse las cinco mesas.

A las 8.30, más ó menos, empezaron á funcionar todas, con pequeñas dificultades por parte de algunos presidentes y conjueces, que no sabían darse cuenta de lo que la ley indica, en el desempeño de sus funciones, pues algunos presidentes de mesas firmaban á duras penas. Pero todo se salvó, y empezaron á depositar sus votos los sufragantes de los partidos Radical, Constitucional y Unión Nacional.

Los radicales votaban solo la lista de sus candidatos, sin admitir pacto ó alianza con ninguno de los otros dos partidos.

Los otros se aliaron, y, según informes, la alianza fué buscada por la Unión Nacional, que se sentía débil en presencia de sus adversarios.

La votación se realizó tranquilamente por ambos bandos hasta las 3, más ó menos, hora en que siguió votando solo el partido Radical, pues sólo llegaba de tarde en tarde algún elemento de los otros.

Sin embargo, tengo conocimiento, por informes fidedignos, de que en la segunda mesa de la cual era presidente el señor Carlos Demarchi, se había cortado el cordón de la urna, de lo que protestó el representante radical.

También se protestó esta mesa por parte del representante del partido Unión Nacional.

Es creencia general, que el partido Radical llevó más sufragantes.

Esta elección pudo haber resultado un verdadero acto cívico, donde se hubiera podido ver cuál es el partido de más valer, pero resultó que, en los padrones que se colocaban en las mesas, no estaban anotados todos los que concurrían á votar con sus libretas, constituyendo ésto un grandísimo perjuicio para todos los partidos.

El partido Constitucional y el Radical son los que se disputarán el triunfo.

La Unión Nacional es opinión general que aportó pocos elementos.

SANTIAGO DEL ESTERO

(De nuestros corresponsales, por telégrafo)

Santiago del Estero, Abril 10— La junta escrutadora continúa la tarea del escrutinio de las elecciones del domingo.

Comenzó el trabajo por las mesas correspondientes al colegio electoral de esta capital.

En las veinte primeras mesas en que se practicó el escrutinio, se declaró nula la elección en las de las números 8, 13, 14, 16, 18, primera de Belgrano y Vinalar.

Parece que el oficialismo, alarmado con el resultado que está dando el escrutinio, trata de hacer gestiones ante la junta, ó por intermedio del Ministro del Interior, en el sentido de que aquélla varíe su criterio, en cuanto á la interpretación y aplicación de la ley electoral, respecto de las causas que motivan las anulaciones.

Tengo en mi poder un acta labrada ante el juez de paz de la estación Fernández, en la que se hace constar que se presentaron 107 ciudadanos afiliados al partido Radical, expresando no haber podido ejercitar su derecho del voto, por no figurar en los padrones correspodientes al colegio electoral del Mistol, y que los depositaban ante dicho funcionario, para no incurrir en las sanciones penales de la ley.

Se consignó así, como también el número de matrícula correspondiente á cada uno.

En la campaña, las autoridades han intervenido abiertamente en el acto electoral, ejerciendo presión sobre los ciudadanos, para que votaran por los candidatos oficiales.

Entre aquéllos, se encuentra el jefe político, señor Arturo Fanzón, y el comisario, señor Miguel Lozano, del departamento de General Aguirre, contra quienes los conjueces de las mesas y representantes de los partidos formalizaron una protesta.

La Banda, Abril 10—Las elecciones se realizaron en perfecto orden.

Se presentaron los radicales, socialistas, autonomistas, demócratas y la Unión Nacional.

Los radicales lo hicieron para evitar que sus afiliados incurriesen en penalidad.

Hasta aquí, los cálculos no pueden ser, sino aproximados.

La minoría se la disputan entre los radicales y la Unión Nacional, siendo evidente que aquí no hay más partido que el Radical, y el Nacional, éste con varios "desdoblamientos".

Si ocupan los radicales el segundo término, esto significaría un triunfo moral, si se tiene en cuenta que el oficialismo desparramó dinero y cuenta con los medios para traer elementos.

Los radicales han tenido un noventa por ciento de afiliados que no figuran en los padrones, aunque tienen libretas; lo que demuestra las malas condiciones electorales de la provincia.

Los ciudadanos empadronados en ésta, son 954 y votaron 708.

Entre las fracciones en lucha, es la radical la que ha demostrado más entusiasmo.

Malbrán, Abril 10—Ante los abusos y atropellos á mano armada cometidos por las autoridades y con los vecinos que no querían dar sus votos al oficialismo, y ante la descarada propaganda política de aquellas que se levaban á los ciudadanos.

Hace constar el escribano, que á las 10 de la mañana, en el recinto donde funcionaba la mesa número 1, se le apersonaron el presidente de la mesa de comicio señor Jesús M. Alcorta, suplente de la misma señor Dermidio Quiróz, apoderado del partido Nacional señor Julián Alcorta, representante del partido Demócrata señor Isaac R. Arcondo, representante del partido Radical señor Ramón B. Gallardo, y expusieron que desde las 7 de la mañana empezó á imperar el oficialismo encabezado por el jefe político señor Arturo Fauzón, comisario Miguel Lozano, recaudador Severino López, que mandaron agentes de policía á notificar á todos los vecinos de la población que fueran á la casa de los señores Roldán Hnos., en donde se expedían bebidas desde la mañana hasta que anochecía; que el día de la elección encabezaba grupos de gente el recaudador Severino López é hijo, una reunión en la casa de los referidos Roldán Hnos., donde obligaban á los electores á votar por el candidato de ellos, amenazándoles con penas severas en caso de hacerlo por otros.

También protestaron enérgicamente por el asalto salvaje llevado al domicilio de Leoncio Sarmiento, juez de paz, por el sargento Alberto Decón, Mandado por sus superiores recorría las calles en actitud hostil. Pretendió llevar á la fuerza al joven Fidelino Acosta, empleado del señor L. Sarmiento, pero éste pudo escapar del sargento que lo perseguía, revólver en mano, y que penetró hasta dentro del zaguán de la casa.

El perseguido encontró un Winchister y le hizo frente, y así evitó un hecho de sangre, pues se retiró el sargento.

También en contra del oficialismo, por haber comprado libretas á los siguientes electores: Benedicto Leguizamón, por $ 10; Bartolomé Cejas, por $ 5; Mariano Gómez, por $ 10, más ó menos.

En virtud de los abusos que enumera, piden al juez federal que tome la intervención que le corresponde, de acuerdo con la ley electoral.

Agregan á esta protesta, otro hecho salvaje cometido por el sargento Alberto Decón en la casa del vecino Justo Guzmán, donde se presentó revólver en mano, con amenazas de muerte, si no votaba por los oficialistas. Como no se encontraba, salió la señora de Guzmán y le dijo que su esposo no votaría por ellos, sino por quien le agradara. Esto fué bastante para que fuese conducida á la comisaría, y notificado por escrito el esposo.

MENDOZA

(De nuestros corresponsales, por telégrafo)

Mendoza, Abril 10—La junta escrutadora trabajó hasta las 3 de la mañana.

El escrutinio dió el siguiente resultado:

P. Benegas (partido Popular), 326.
S. Gaviola (oficialista), 102.

La mesa 9, fué anulada, por diferencia entre el número de votos hallado en las urnas y el consignado en las actas; un acta daba 149 y la otra 145, y el número de votos era de 147

Revisados todos los documentos, se resolvió anular la elección y convocar al pueblo para el 21 del corriente.

El fiscal, doctor Guiñazú, acusará al presidente de esa mesa.

El fiscal del candidato señor Gaviola, protestó de la resolución de la junta de aprobar la elección de la mesa número 1, donde el número de votos no estaba de acuerdo con la cifra consignada en el acta.

La opinión sigue con palpitante interés la marcha del escrutinio.

Se espera que termine en la próxima semana.

El partido oficial adjudica el triunfo al oficialismo, en toda la campaña; pero no da el fundamento.

Ha bajado de tono la propaganda oficial, que en estos últimos días había extremado la nota contra las colectividades extranjeras.

Ante la justicia federal se han presentado seis acusaciones contra empleados públicos, por delitos electorales.

El juez, en consecuencia, ha dado vista al fiscal.

Se aplaude la actitud del intendente municipal de la capital, señor Agustín Vazquié, en las recientes elecciones.

El señor Vazquié hizo conocer á los empleados, su firme propósito de ser inexorable con todos los que trabajaran en política, desde sus puestos.

Les declaró que estaban en libertad de votar por el candidato de sus simpatías, fuera quien fuera; que la municipalidad no tenía candidato, ni prestigiaba ningún nombre.

Esta actitud ha restado al oficialismo más de mil votos, entre empleados y personas que dependían de la intendencia, por su profesión ú oficio.

Hasta el presente, la municipalidad había sido el comité político más formidable y eficaz en todo acto eleccionario.

San Rafael, Abril 10—Me comunican que el candidato á diputado nacional, señor Benegas, triunfó por gran mayoría, en los distritos de Alvear y Malargue.

CORRIENTES

(De nuestros corresponsales, por telégrafo)

Corrientes, Abril 10—Se ha comprobado que en el padrón electoral había numerosas omisiones.

Por esa causa, más de mil ciudadanos no han podido votar, pues no estaban inscriptos.

En los departamentos sucede igual cosa.

Son numerosas las reclamaciones por esa causa.

Corrientes, Abril 10—En el comité liberal me informaron que ante el escribano público, señor Medina, los apoderados del candidato á diputado nacional, doctor Pedro Sánchez, levantaron un acta de protesta en virtud de que el secretario de la policía, doctor Maldana, les manifestó ante el pedido que hicieron la víspera de las elecciones, de que se les mostrara la libreta de enrolamiento del personal de policía, que no podía hacerlo hasta el día siguiente; pero que podía anticiparle que había muy pocas libretas que exhibirles, pues la mayor parte del personal, actualmente, se componía de paraguayos.

El día 7, el doctor Goytia, con el señor Onofre Cáceres, nuevamente se constituyeron en el departamento de policía, y allí les enseñó el mismo doctor Maldana, 46 libretas de vigilantes y 73 del cuerpo de guardia de cárceles, sobre un total aproximado de 350 agentes, que contaban anteriormente.

El resto había sido sustituído por paraguayos.

Esta maniobra fué llevada á cabo, con objeto de que los agentes licenciados transitoriamente, pudieran votar, pues de otra manera no podéan hacerlo, por estarles prohibido, según la ley electoral en vigor.

TUCUMAN

(De nuestros corresponsales, por telégrafo)

Tucumán, Abril 10—La junta electoral inició el escrutinio de las elecciones del domingo.

Comenzó por anular la mesa 8, de la sección policial segunda, por diferencia entre el número de sobres cerrados que contenía la urna y la cantidad de votantes, según el acta.

El presidente será procesado, conforme á la ley.

ENTRE RIOS

(De nuestros corresponsales, por telégrafo)

Paraná, Abril 10 — Terminó el escrutinio en esta ciudad y el ejido.

Fueron seis mesas anuladas.

En las 22 mesas escrutadas el resultado es el siguiente:

Miguel Laurencena (radical	2.087
Celestino J. Marcó (radical)	1.998
Alejandro Carbó (oficialista)	1.293
J. Sobral (oficialista)	1.149
A. Herrera (independiente)	209
Carlos Melo (independiente)	201

La lista íntegra radical lleva aquí 848 votos de mayoría sobre la oficialista, y 639 sobre los partidos contrarios unidos.

Los radicales esperan superar en mil votos en esta ciudad á la lista oficialista cuando se practiquen las elecciones anuladas.

De la campaña se practicó el escrutinio de dos mesas con el resultado siguiente:

Doctor Laurencena, 152 votos; doctor Marcó, 152; Carbó, 185; Sobral, 172.

Se anularon dos mesas de la campaña del Paraná.

De Gualeguaychú se practicó el escrutino de nueve mesas con el resultado siguiente:

Dr. Laurencena, setecientos veinte votos; doctor Marcó seiscientos siete; Carbó, quinientos ochenta y uno; Sobral, seiscientos cuarenta y cuatro, Herrera, trece; doctor Melo, once.

Se anularon diez y siete mesas.

En Gualeguaychú, si las nulidades siguen en esta proporción, habrá que practicar una nueva elección. Esta es la última esperanza de los oficialistas, pero los radicales creen triunfar entonces con mayor facilidad.

Aquí siguen los comentarios sobre la derrota oficialista y el triunfo radical, que ha sido aplastador para el adversario.

Los dirigentes del oficialismo desahogan su despecho amenazando á los empleados que suponen que votaron á favor de un candidato radical, con hacerles destituir.

Ahora podrá verse si el círculo gubernista tiene bastante influencia sobre el gobernador, para hacerle cometer esta injusticia.

Uruguay, Abril 10—Con motivo de las elecciones últimas, el partido Radical ha comprobado, que una cantidad de ciudadanos no aparece en los empadronamientos, aún cuando tienen sus libretas de enrolamiento, razón por lo cual quedaron sin poder ejercer el derecho del voto.

Se pudo comprobar también que el secreto del voto quedaba violado, pues los sobres remitidos por el ministro dejaban traslucir las boletas introducidas en ellos, que al depositarlas en las urnas eran observadas por los fiscales y presidentes de comicios.

Otra deficiencia fué la mala distribución de las mesas.

Se ha dado el caso de que ciudadanos que viven en esta ciudad, estaban inscriptos en mesas que funcionaban á tres leguas de distancia.

Como no tenían medios de movilidad no han podido dar cumplimiento á la ley.

LA RIOJA

(De nuestros corresponsales, por telégrafo)

La Rioja, Abril 10—El escrutinio ha continuado ayer y hoy, destinando para dicha operación dos horas de la mañana y cinco de la tarde, con el siguiente resultado:

Se anularon las mesas sexta y octava de esta ciudad y la primera y segunda del barrio El Pantanill, de las series correspondientes al colegio ó departamento Castro Barros.

Se anularon la segunda mesa del distrito Aminga y la que corresponde al distrito Anjullón, postergándose el dictamen sobre la primera de Aminga y la única del distrito Pinchas, hasta que vengan los poderes de los apoderados de los candidatos que han sido omitidos.

Del colegio de Arduco que consta de cuatro series, han sido anuladas la primera de Almogasta, y las de Mazán y distrito Arauco, siendo escrutada únicamente la segunda mesa de Almogasta en la que obtuvo mayoría el doctor Luna.

Las cuatro series del departamento Sauces, fueron anuladas, sucediendo lo mismo con las de Sanagasta y Patquía.

De las nueve series del departamento Chilecito han sido postergadas para expedirse en seguida, las de Anguimán y Santa Florentina, y anuladas las siete restantes.

En el colegio electoral de Famatina, que se compone de cinco series, han sido anuladas todas. Las causas de la nulidad son: no venir las listas acompañadas de los poderes de los representantes de los candidatos, no haber labrado el acta de apertura ó clausura del comicio, no haber firmado los sobres el presidente del comicio, no coincidir el número de sufragantes que menciona el acta del cierre del comicio con el de los sobres que contiene la urna. Votar en una serie un ciudadano que corresponde á otra, y así, por el estilo. Otras omisiones que, á juicio de la junta escrutadora, invalidan el acto electoral realizado.

De los colegios electorales en que se ha practicado el escrutinio hasta la fecha, resultan anuladas más de un tercio de la totalidad de series que componen el distrito electoral.

Es opinión general que el criterio de la junta para juzgar los actos, es demasiado severo, y más bien judicial que político, y hay la creencia que de llevar á la Cámara el resultado del asunto, ésta resolvería en sentido contrario, en muchos casos, al de la junta.

El escrutinio, sigue sin interrupción, y en toda esta semana estará terminado.

JUJUY

REGRESO DEL ENVIADO FEDERAL

Ayer volvió de Jujuy, el doctor Lucas Ayarragaray, quien fué á dicha provincia á presenciar las elecciones de diputado nacional, en representación del gobierno federal.

El doctor Ayarragaray informó, verbalmente, al Ministro del Interior y al Presidente de la República, sobre el resultado de su misión, lo que dentro de pocos días hará por escrito también.

El enviado federal se expresa en extremo satisfecho por el orden y regularidad en que se han desarrollado aquellos comicios, y en los que no ha sido impugnado un solo voto.

Como un exponente de la normalidad de esas elecciones, cita el caso, el doctor Ayarragaray, de que todos los partidos han hecho públicas manifestaciones favorables á los comicios y que actualmente las diversas agrupaciones políticas se adjudican el triunfo.

REORGANIZACION DEL MINISTERIO DE AGRICULTURA

Una sorpresa desagradable

INJUSTICIAS Y FAVORITISMOS

La numerosa falange de los empleados nacionales que había vivido durante muchos años dependiente del capricho de los superiores, sin contar con la más ligera seguridad de que su buena conducta y sus aptitudes serían tomadas en consideración, para los casos de ascensos y mejoras, tuvo, hace poco tiempo, un momento de ilusión y de esperanza. El anuncio de que, bajo el auspicio del Presidente de la Nación, los ministros habían tomado de común acuerdo la resolución de hacer de la burocracia una verdadera carrera, promoviendo los ascensos á base de una estricta fiscalización de la conducta de los empleados, y en atención á los méritos adquiridos por su propio esfuerzo, les hizo entrever la seguridad de que sus afanes serían reconocidos, de que los procederes correctos tendrían su recompensa inmediata en la preferencia para los puestos vacantes ó creados, que significaran un progreso en su vida, y que desaparecerían para siempre las injusticias de los encumbramientos inmerecidos.

Sin embargo, en otra oportunidad tuvimos que ocuparnos del abandono tácito de los propósitos enunciados, por parte del gobierno, porque se repitieron los viejos síntomas de la complacencia oficial en el nombramiento de empleados nuevos, que pasaron por encima del personal de un ministerio, para convertirse en jefes de antiguos servidores del país, ó para ocupar los puestos que hubieran correspondido á los empleados ya existentes.

Ahora se produce un nuevo caso de la misma naturaleza, que viene á confirmar nuestro aserto de que las promesas formuladas no fueron sino la repetición de un "aria" vieja, conocida por su falsedad de expediente gastado, en homenaje á la creación de esperanzas inútiles y por lo tanto, desalentadoras.

Por el Ministerio de Agricultura se ha procedido á la reorganización del personal, en forma absolutamente secreta, á tal extremo, que se ha negado insistentemente á los periodistas la más ligera información sobre el punto, afirmándoseles que nada había al respecto.

Mientras tales informaciones eran suministradas, desviando la acción de fiscalización de los actos de gobierno, que es la misión propia de la prensa, las planillas de reorganización eran preparadas sigilosamente, para asegurar la impunidad de las injusticias que se cometían.

El lunes último, cada uno de los empleados del citado ministerio recibió una nota, en la cual se le comunicaba su confirmación definitiva en los respectivos puestos.

El decreto nombra empleados de afuera, que han ido á ocupar hasta los puestos más insignificantes de escribientes, creados recientemente, en lugar de los que hasta la fecha figuraban como supernumerarios, con varios años de servicio. El decreto no contiene ningún ascenso; ni uno solo de los empleados existentes lo ha merecido!

Tales son las quejas que de los perjudicados nos han llegado. El mutismo en que las autoridades del ministerio se habían encerrado, no nos permitió conocer antes ni por otros medios tales hechos.

Pero, la gravedad de estas irregularidades é injusticias no para allí. Se ha pasado por alto la resolución tomada de tener presentes los datos y antecedentes del personal para hacer los nombramientos. Los jefes de oficina no han sido consultados al respecto, y la aparición del decreto les ha tomado tan de sorpresa como á los empleados más inferiores del ministerio.

Ante la gravedad de los hechos denunciados, y del desprestigio que para las autoridades que los han cometido encierran, nos parece oportuno fijar el verdadero concepto con que siempre hemos bregado por su extirpación, y porque los empleados públicos fueran tratados con más consideración.

LA PRENSA nunca ha pretendido sostener la necesidad ni la conveniencia de los ascensos á granel y porque sí; su concepto de los servicios públicos ha sido otro, más sensato y acorde con las conveniencias verdaderas de la misma administración.

Nuestra prédica porque los ascensos respondieran á los méritos propios de los empleados, se ha fundado en la doble razón de la justicia más estricta y de la necesidad de estimular las buenas voluntades, para la formación de una burocracia ejemplar, inteligente, proba y cumplidora. No hemos creído, por lo tanto, que el tiempo, la antigüedad, debieran ser el único ni tampoco el principal elemento para los ascensos. Las aptitudes intelectuales y las prendas morales deben primar. Pero, ¿es posible que en el Ministerio de Agricultura no haya habido siquiera una proporción escasa de empleados dignos de ser tenidos en cuenta?

Lo que ha ocurrido no tiene calificativo, aunque hay, desgraciadamente precedentes; y es de esperar que el Presidente de la Nación tome en cuenta estas denuncias, para cerciorarse de cómo se ejecutan sus planes de rectitud, justicia, orden y estímulo.

LOS NUEVOS DESTROYERS

Declaraciones del Ministro de Marina

Ha circulado el rumor de que el gobierno argentino hace gestiones ante los representantes de las casas extranjeras constructoras de los destroyers que hasta ahora no han dado los resultados especificados en los contratos, en lo que á velocidad se refiere, la forma de poder incorporarlos igualmente á la armada con una bonificación en dinero por parte de los fabricantes.

En vista de ello, interrogamos ayer al Ministro de Marina, quien nos manifestó que no tenía conocimiento de nada al respecto. Ante todo, nos dijo, el contrato con los aludidos astilleros se está ejecutando, y no ha llegado aún el momento de hacer efectivas sus cláusulas en uno ú otro sentido. En todo caso, añadió, es necesario hacer constar que el gobierno, conforme á esos contratos, tiene opción, cuando la diferencia de velocidades sea sólo de una milla, á aceptar los destroyers haciendo efectivas á los astilleros las multas establecidas, ó rechazarlos.

Cuando la diferencia pase de una milla, tiene entonces plena libertad para rechazarlos de plano ó llegar á un convenio, si eso fuera del agrado del gobierno. Pero hasta ahora, terminó diciéndonos, no ha llegado el caso de adoptar ninguno de esos temperamentos.

Por nuestra parte, debemos recordar que en los contratos aludidos hay también un plazo de tres meses para la realización de las pruebas, después del cual nuestro gobierno está autorizado para rechazar de plano los barcos si en ese tiempo no se ha conseguido las velocidades establecidas. Además, es necesario tener presente que después del espléndido resultado obtenido por los destroyers

construídos en otros astilleros sobrepasando en las pruebas las velocidades establecidas en los contratos y ofreciendo otras mejoras, al punto de estar prontos á emprender el viaje é incorporarse á la escuadra, no es el caso que el gobierno acepte, ni aun con bonificaciones, otros buques sobre cuyas deficiencias sería superfluo hablar, conociendo, como se conoce, los malos resultados obtenidos hasta ahora en las innumerables experiencias á que han sido sometidos.

TARIFAS FERROVIARIAS

La comisión parlamentaria

Como lo anunciamos en oportunidad, la Cámara de Diputados nombró hace tiempo, una comisión de tres de sus miembros para estudiar, durante el receso, todo lo que se refiere á la organización, administración y tarifas de ferrocarriles.

Esta comisión se ha reunido frecuentemente, y en la fecha, según informe de uno de sus miembros, tiene su labor muy adelantada, habiendo reunido una cantidad de antecedentes que le permitirán dar cuenta á la Cámara de su cometido, en las primeras sesiones de la misma.

La comisión acompañará su dictamen con proyectos de ley sobre la materia.

REVOLUCION DEL PARAGUAY

SITUACION QUE SE NORMALIZA

Los socorros argentinos

(De nuestros corresponsales, por telégrafo)

Asunción, Abril 10 — Con un nuevo depósito hecho anteayer por la dirección de rentas, los fondos de conversión alcanzan á 996.335 pesos oro en efectivo, y los de garantía de la emisión de Enero de 1912, á 321.000 papel.

—Llegó anteayer el coronel Elías Ayala y pasó ayer á Clorinda.

Vinieron también muchos cívicos y colorados.

—En las universidades se comenzaron los exámenes suplementarios.

—"El Imparcial" publica una entrevista con el coronel Ayala, en el que declara éste que se retira del actual movimiento cívico-jarista.

—No hay noticia alguna del ejército en campaña, pues aún no ha habido encuentros.

—Llegó el "Vanguardia", de Montevideo, conduciendo á la comisión uruguaya de socorros.

—El ministerio de Hacienda se ocupa de poner en orden la planilla de sueldos con objeto de decretar el pago de los no liquidados, que los hay desde Julio del año pasado.

—Continúa varado el crucero brasileño "Pernambuco".

—En muy delicado estado de salud se halla el general Escobar.

—La comisión de damas argentinas efectúa todos los días el reparto de víveres y ropas y hace importantes donaciones á los necesitados.

—Regresó el cañonero "Paraná", de su viaje á Corrientes.

Posadas, Abril 10 — El senador paraguayo señor Ramón García, que había ido á Encarnación con el coronel Eliseo Ayala, se retiró de dicho punto y siguió con destino á Corrientes.

Montevideo, Abril 10 — El comandante paraguayo Pane, que emigró al Uruguay después de la toma de la Asunción, ha sido dado de alta en el ejército uruguayo.

—La comisión central sigue con todo éxito recaudando fondos para los heridos en la revolución del Paraguay, que se remiten al ministro del Uruguay en la Asunción.

EJERCITO Y MARINA

Ascensos en el ejército—Adquisición de terrenos — Escuela Superior de Guerra—Pensionistas de marina — Las tropas en Santa Fe—Pago al ejército — Escuela de Caballería — Nombramiento — Disposiciones del Ministerio de Marina—Incorporación de conscriptos á la escuadra.

Han sido ascendidos al grado inmediato superior, en el arma de infantería, el mayor Felipe S. Alfonso y el capitán Francisco Guido y Lavalle. Estos nombramientos se hacen con anterioridad del 20 del pasado.

En el cuerpo de administración del ejército se hicieron las siguientes promociones, ascendiendo á los nombrados al grado inmediato superior:

Mayores: Pedro Latorre, Ricardo Mayol y Antonio P. Fernández; tenientes, Pedro Majnero, y P. Fernández; subtenientes Pedro J. W. Rubianes, César Cattani, Saturnino Quiroga, Cecilio Fernández, Tomás J. J. Caballero, Mariano San Emeterio, Alfredo Colombo, Carlos Caselli, Juan Egozque y Luis Murga.

Se promueve el empleo de subteniente en el mismo cuerpo, á los auxiliares Víctor Lamela, Albino Agüero, Pablo Dantas, Francisco Lavalle, Juan Migliorero, José María Caballero, Juan Torne, Julio Zapiola, Roberto Mutto y Esteban Guillermet.

—Se ha dictado un decreto facultando al Ministerio de Guerra para adquirir por arreglo directo ó expropiar, ocho manzanas de terreno con una superficie de ciento veintitres mil ocho metro cuadrados ubicadas en la ciudad de Salta entre el Parque 20 de Febrero y el Campo General Belgrano, de conformidad con lo dispuesto en el decreto de 20 de Julio de 1911. Se aprueban también las gestiones previas entabladas por el teniente coronel Esteban J. Vacarezza, con los propietarios, para la compra de dichos terrenos, al precio de dos pesos moneda nacional el metro cuadrado, y doce mil pesos moneda nacional, valor de tasación, por lo edificado.

La suma de $ 258.016., que importa la adquisición autorizada, se cargará á la ley 6492, debiendo abonarse pesos 140.000 de los fondos existentes en poder del habilitado del Ministerio de Guerra, con destino á dicha ley, y el resto, imputarse á la partida que, para el cumplimiento de la misma, asigne el presupuesto del corriente año.

—Han sido designados los siguientes oficiales para rendir examen de ingreso en la Escuela Superior de Guerra, el 20 de Febrero de 1913, en el local del mencionado instituto:

Capitanes artilleros: Riccheri Ovidio, Ojeda Raúl, Villars Hugo H. de, Elriz Benigno P., Galán Román S., Falco Angel G., Gandolfo Carlos, Segura Abelardo, Chevrier Enrique, Jáuregui Juan J., Lucero Hermógenes, Scasso Nicolás, Olivera Márquez Carlos, Pinto Manuel G., Bonzon Mauricio E., Alvarez Emilio J., Cabo Antonio, Ponce Horacio, Castro José M.

Tenientes primeros: Romero Gabriel, Quintana Augusto, Cuello Domingo I., Terán Guillermo S., Linch Alberto, Márquez Carlos D., Brihuega Aníbal, Torres Francisco S., Latorre Luis S., Ambrusso Antonio, Olazábal Gustavo de, Zelaya Ignacio, Zavaleta Carriego Alfredo, Tonazzi Juan N., Roldán Clara Tristán.

También se les ha concedido la autorización que han solicitado para presentarse á examen de ingreso á la Escuela Superior de Guerra en 1913, en vez del concurso de 1912, para cuya fecha estaban citados, los siguientes oficiales:

Capitanes: Bustamante Esteban, Hortiguera Arturo, Martínez Carlos B., Acuña Ernesto S., Alzogaray Alvaro, Del Castillo Enrique, Ojeda Raúl, Ramírez Eugenio, Chevrier Enrique, Brizuela Jesús, Arce Walfrido.

Tenientes primeros: Sánchez Reynafé Ernesto, Farías Antonio P., Lavandeira Alberto, Terán Guillermo R., Romero Gabriel.

—A pesar de que casi todos los sueldos de la administración nacional y pensiones civiles, correspondientes al mes de Marzo, fueron pagados en oportunidad, las pensionistas de marina esperan todavía sus haberes.

Si se considera que en la mayoría de los casos se trata de los únicos recursos con que satisfacen las necesidades de su vida numerosas personas, se comprenderá la razón con que insistentemente nos piden llamemos la atención ministerial sobre ese atraso injustificado.

—Anoche llegó de Santa Fe el regimiento 7 de infantería, el cual ha estado allí á las órdenes de la intervención en dicha provincia.

—Ha sido dado de alta, en comisión, en el cuerpo de sanidad del ejército y asimilado á subteniente, el médico veterinario Pedro J. Cisterna.

—Está á la firma del Presidente de la República, un decreto autorizando á la tesorería general de la Nación para entregar á la Intendencia de Guerra, la suma de 1.500.000 pesos, con destino al pago de los sueldos del ejército por el mes de Marzo pasado.

—Ha sido nombrado interinamente para dictar las clases de servicio de campaña en la Escuela de Caballería, el mayor Juan E. Alvelo, director de la misma.

—Se ha designado como jefe del distrito militar número 54, de Andalgalá, al mayor Andrés Echavarría, procedente del estado mayor del ejército.

—Por el Ministerio de Marina se han dictado las siguientes disposiciones:

De acuerdo con lo dispuesto en el artículo 19 del reglamento de la Escuela de Aprendices artilleros, nómbrase la siguiente comisión para tomar examen á los apredices del segundo curso:

Presidente, capitán de fragata Joaquín Ramiro; vocales, tenientes de fragata Fernando Gómez y alféreces Osvaldo Repetto y Eduardo Ceballos.

Dicha comisión dará principio á su cometido el día 16 del corriente, á las 8 a. m., á bordo del buque-escuela, guardacostas "Almirante Brown".

Los jefes de repartición y comandantes de buque, donde funcionan escuelas de conscriptos, clase del 91, harán saber, á la brevedad posible, á la inspección de escuelas y dirección de tiro del Ministerio, la cantidad de analfabetos existentes en cada escuela.

Por error aparece en la orden del día número 71, dado de baja por haber sido exceptuado por la junta de excepciones de Saladillo (provincia de Buenos Aires), el conscripto (clase 91), Vicente Farizano, de la comandancia militar de la isla de Martín García, siendo del arsenal de Puerto Militar.

—Han sido traídos de la isla de Martín García otros 300 conscriptos de marina, de la clase del 91, que fueron embarcados en el acorazado "Garibaldi" y crucero "Buenos Aires".

LOS JARDINES PARA NIÑOS

UN BUEN PROYECTO

Como nuestros lectores se habrán enterado por la crónica de la sesión celebrada anteayer por el Concejo Deliberante, el concejal doctor Sylla Monsegur, ha sometido á la consideración de sus colegas un proyecto de ordenanza, sobre creación de jardines recreativos para niños, del que también dimos á conocer las bases.

La idea es digna de aplauso, y merece ser llevada al terreno de la práctica. LA PRENSA, que tantas veces se ha ocupado de la educación física infantil, prestigiando todas aquellas iniciativas que han contribuído á su fomento, ha evidenciado en más de una ocasión la necesidad de destinar lugares públicos de recreo para los niños, guiada por el precepto de que el buen aire, el buen sol y el ejercicio metodizado, son los mejores factores de su desarrollo; pero, por unas ú otras causas, las autoridades no han prestado al asunto la atención que debieran, y hé ahí por donde nuestra gran capital no cuenta todavía, al estilo de otras europeas, ó norteamericanas, con esos jardines, tan necesarios.

Como lo dijo el doctor Monsegur, al fundar su proyecto en el seno del Concejo, con la suma de cien mil pesos que se destina á la obra, no ha de ser difícil á la Municipalidad dar comienzo á la formación de lugares recreativos para los niños, utilizando, al efecto, sitios ya casi preparados en nuestras plazas y parques. A ellos podrán concurrir niños de ambos sexos, de 6 á 14 años de edad, los que encontrarán juegos de toda clase, para entretenerse y desarrollar sus aficiones; y no habrá tampoco promiscuidad, pues los estadios estarán separados para cada sexo.

Propender al desarrollo físico del niño ha sido siempre la preocupación de los educadores europeos y norteamericanos; y es por esto, que Inglaterra, Alemania, Estados Unidos y otras naciones cultivan con entusiasmo el ejercicio en la niñez, para obtener en el mañana hombres fuertes y sanos. En tal concepto, marchan á la cabeza los países aludidos.

Tratándose, pues, de realizar una obra tan meritoria, creemos que el Concejo Deliberante ha de prestar su sanción al proyecto del doctor Monsegur, pues él llenará una necesidad de largo tiempo sentida en materia educacional, teniéndose, además, en cuenta, que será á la Municipalidad á quien corresponda el honor de haber puesto en práctica una idea que la hará acreedora al agradecimiento de las generaciones futuras.

NOTICIAS VARIAS

El Presidente de la República

Ayer, como el día anterior no concurrió á su despacho el Presidente de la República, quien atendió la firma, de varios ministerios, en su residencia de Martínez.

Inspección de enseñanza secundaria

Entre los decretos preparados en el Ministerio de Justicia é Instrucción Pública, que se hallan á la firma del doctor Sáenz Peña, figura el de reorganización de la inspección de enseñanza secundaria, de acuerdo con la ley de presupuesto para el corriente año.

Por el aludido decreto no se provee el puesto de director general de la repartición.

El Ministro del Interior

Mañana parte para Salta, acompañado de su familia, el Ministro del Interior, doctor Gómez, quien visitará su provincia natal después de una ausencia de siete años.

El doctor Gómez tiene el propósito de permanecer en su establecimiento de campo hasta mediados del mes entrante. El despacho del Ministerio del Interior será atendido por el titular de Relaciones Exteriores.

Conferencia de ministros

Ayer por la tarde concurrió al despacho del Ministro de Hacienda, el titular de la cartera de Obras Públicas, á fin de conferenciar con el doctor Rosa, sobre la forma cómo se arbitrarán recursos para costear algunas obras autorizadas por el gobierno y, para cuya ejecución, la ley general de presupuesto no dedica partida alguna.

Están comprendidos, también, en esta omisión del presupuesto, los gastos que demandan algunas reparticiones de Obras Públicas.

Según se nos informó en el Ministerio de Hacienda, los ministros volverán á reunirse hoy ó mañana, á fin de resolver definitivamente este asunto.

Tripulantes recogidos

El transporte "Constitución", que llegó ayer de San Antonio, trajo á los tripulantes, Ernesto y Santiago Martín del buque inglés "Hilda R.", quienes fueron recogidos por el personal del faro de Punta Médanos el día 29 del mes pasado.

Los hermanos Martín han declarado que, estando el "Hilda R." fondeado en la costa Sur, mientras la tripulación se dedicaba á la pesca, ellos se embarcaron en un bote el día 27 de Marzo próximo pasado con el propósito de dar un paseo, pero la niebla que se presentó después no les permitió regresar á bordo y se perdieron.

Permanecieron en la embarcación dos días y fueron avistados entonces por el encargado del faro, nombrado, quien mandó gente en su auxilio.

Estado de las líneas telegráficas

Una nueva invasión de telaraña ha vuelto á perjudicar é interrumpir las comunicaciones telegráficas.

Ayer se realizaron las comunicaciones con prolongadas interrupciones y ello ocasionó numerosos atrasos en el servicio.

Asociación Española de Socorros Mutuos

Ayer quedó constituída la nueva junta directiva de la Asociación Española de Socorros Mutuos de Buenos Aires, con la siguiente distribución de cargos: presidente, Fernando García; vicepresidente, Eusebio Mendizábal; secretario, José Torrentegui; tesorero, José M. Bermúdez; contadores: Baldomero Villamil y Urbano Caveda Sánchez; prosecretario, Manuel Picón Montero; protesorero, José E. Puelles y vocales, Manuel Mieres, Vicente F. Gutiérrez, Santiago Rodríguez y José M. Ruibal.

UN HUESPED DISTINGUIDO

El doctor Abdón Cifuentes

Mañana llegará á esta capital, acompañado de su familia, con objeto de pasar una temporada de descanso, el conocido estadista y jurisconsulto chileno, doctor Abdón Cifuentes, miembro caracterizado del partido Conservador de la vecina República, y uno de sus más autorizados representantes en el parlamento.

El senador Cifuentes inició su carrera pública en el periodismo, como redactor del diario titulado "El Bien Público", de filiación conservadora.

Un ruidoso juicio de imprenta le dió á conocer como orador y desde entonces comenzó á figurar ventajosamente, tanto en el foro como en la política.

Elegido diputado en 1867, su figuración en el parlamento lo llevó bien pronto á las altas esferas del gobierno, y en 1871 fué llamado á desempeñar la cartera de Justicia é Instrucción Pública.

Posteriormente, y sin interrupción, formó parte de todas las legislaturas y figuró en los más importantes debates para la sanción de las leyes actualmente en vigor.

Miembro de la Facultad de Leyes y Ciencias políticas, durante largos años, fué profesor de la universidad y se le considera como uno de los jurisconsultos más notables de Chile.

El doctor Cifuentes es uno de los sinceros admiradores de la Argentina, y con su visita á Buenos Aires llena uno de sus mejores deseos.

EL DIA SOCIAL

ENLACE CANTILO-MOORES — A una lucida reunión social dió lugar la ceremonia del enlace de la señorita María Josefa Cantilo con el señor Federico W. Moores, efectuado ayer á las 6 de la tarde, en la capilla de las Victorias.

La iglesia se hallaba preciosamente adornada, estando el altar arreglado con sumo gusto, con tules é iluminado profusamente.

A la hora citada, llegaron los novios, quienes entraron á la nave al son de una marcha nupcial, que ejecutó la orquesta.

La novia, que vestía de "liberty" blanco con Malina y encaje de Venecia, daba el brazo á su hermano, señor Gabriel Cantilo.

Luego seguía el novio del brazo de la señorita Blanca Moores, de gasa negra, cubierta de tul crudo bordado, adornos coral y negro, sombrero de terciopelo negro con "aigrette".

Formaban además el séquito, las siguientes parejas:

Alberto Gelly y su señora Luisa Cantilo, de espumilla y crespón negro, toca de crespón; Magdalena Lanusse, de "liberty" negro con bordados de azabache, toca negra con "aigrette" blanco, y Guillermo Moores; Margarita Pico, de "liberty" celeste "saxe" con adornos de plata vieja, sombrero negro con "aigrette" y Luis Gowland; Albertina Gelly de Lanusse, de "liberty" y gasa gris con encaje Malina, sombrero de terciopelo negro con plumas, y Luis Gustavo Lanusse; María Mercedes Gelly de Obarrio, de "liberty" violeta con piel de "skungs", sombrero violeta con plumas topo, y el doctor Juan M. Obarrio; Lucrecia Gowland, de gasa celeste con Malina, sobrero negro con "aigrettes", y Ernesto Pico; Consuelo Gelly, de espumilla blanca con tela plateada, sombrero de terciopelo negro con "aigrette" y armiño, y Rodolfo Bullrich; Rosa Martínez Chas de Cantilo, de "liberty" topo con encaje de Venecia, sombrero negro con "aigrette" de paraíso amarillo; María Lanusse de Núñez Brián, de "liberty" blanco con gasa negra, sombrero negro con "aigrette", y Joaquín Núñez Brián; Raquel Lagos, de metéor celeste "saxe" con bordados dorados, sombrero negro con "marabout" blanco, y Alberto Gelly Cantilo, Lía Pividal, de "liberty" y gasa colorante, sombrero negro con "aigrettes", é Isaías Ramos Mejía.

Una vez en el altar mayor, consagró la unión monseñor Romero, actuando como padrinos la señora Luisa Cantilo de Gelly y el señor Guillermo Moores.

Terminada la ceremonia, se realizó una reunión íntima en la residencia de la familia de la novia.

La nueva pareja se ausentó por una temporada á Mar del Plata.

Vimos en la iglesia á las señoras:

Isabel Lanusse de Bioy, Carmen Pinedo de Marcó del Pont, Juana Pico de Ponsati, Lucila González de Gowland, María Teresa Santillán de Williams, Alcira Soto de Guerrico, Margarita Chapeaurouge de Landívar, Ernestina Mosquera de Lanús, Gregorina Martínez de Lagos, Esther Lanusse de Paunero, Flora del Campo de Centeno, Ana Elena Chaves de Gondona, Celina Somellera de Jantus, Eloísa Andrade de Morales, Florentina Molina de Madero, Celia de las Carreras de Ramos Mejía, Sofía Ibarbalz de Pico, Lía Lanús de Pividal, Benigna Cano de Claypole, María Teresa del Campo de Gondra, Delfina Lanús de Baltar, María Luisa Fauvety de Israel, Julia Rodríguez de Dellepiane, Josefina Cano de Piazzini.

Señoritas: Lola Lanusse, Pura y Marta R. Mejía, Florencia Lanús, Magdalena Gowland, Flora Centeno, Eloísa Williams, Ernestina Madero, Celia Chaves Gowland, Margarita Landívar, Clara y Victoria González Cazón, Adela Pico, Alcira y Delia Guerrico, María Teresa Gondra, Celina Ernestina y Sara Lanusse, Agustina y Josefina Lagos, María Teresa Moy, Lelia y Elina Silva Blanco, Blanca Israel, Benjamina Fernández, Inés Núñez Gondra, Ernestina Pividal, Alina Paunero.

CIRCOLO ITALIANO — La comisión directiva del Circolo Italiano, prepara actualmente el programa de fiestas, que como en épocas anteriores, se llevará á cabo en los salones de la institución, en obsequio de las familias de los socios.

La primera reunión se realizará el domingo 5 de Mayo en las horas de la tarde, preparándose al efecto, números de concierto.

Después del concierto se servirá en una de las salas el te, y luego la orquesta ejecutará piezas de baile.

La segunda reunión, también por la tarde, se celebrará el 25 de Mayo, y será solamente de baile.

La tercera fiesta se llevará á cabo en la noche del domingo 2 de Junio, celebrando la fiesta nacional del Estatuto.

Tendrá las proporciones de un gran baile de gala y serán especialmente invitadas las autoridades nacionales, los miembros del cuerpo diplomático y espectables caballeros de la colectividad italiana.

PATRONATO DE LA INFANCIA — En la capilla de la Escuela de Artes y Oficios del Patronato de la Infancia se celebró ayer la misa mandada decir por esa institución, en memoria del tesorero de la misma, señor Eduardo Castex.

La nave se vió concurrida por numerosas socias y socios del Patronato, quienes pasaron luego á la sala de sesiones, donde se efectuó una reunión especial, en homenaje á la memoria del extinto.

ENLACE HARRINGTON-MOORE — Esta noche tendrá lugar en la iglesia de la Merced, á las 9, el enlace de la señorita Lucy Harrington con el señor Eugenio Moore.

Ayer por la tarde se realizó en casa de los padres de la novia el acto civil, siendo testigos, por parte de la novia, el doctor José J. O'Farrell y el señor Juan Cavanagh, y por el novio, Tomás Moore y Santiago Gahan.

La señorita de Harrington lucirá en la ceremonia religiosa un traje de piel de seda, color marfil, adornado con encajes de Bruselas; collar de perlas y ramo de lirios del valle y rositas blancas.

Sus "bridesmaids", las señoritas Maggie Harrington y Eileen Moore llevarán trajes de gasa blanca con adornos de perlas, sombreros de felpa negra con reverso blanco y plumas de este color.

La señora María Cavanagh de Harrington, madre de la novia, lucirá traje de terciopelo con adornos de azabache, toca de terciopelo negro con ave de paraíso.

El séquito nupcial lo formarán las siguientes parejas:

La novia con José Harrington; señora María Cavanagh de Harrington con José Cavanagh, señora E. A. Moore con Eduardo Moore, señora J. C. Moore con Tomás P. Moore, señora de Bowen con Santiago Bowen, señorita Lily Harrington con el doctor José J. O'Farrell, señora de Kirk con Edmundo Kirk, señorita Lucy Moore con Patricio Moore, señora de Cavanagh con Juan Cavanagh, señora L. A. de Cavanagh con Santiago Cavanagh, señora Elena C. de Walsh con el doctor Patricio Walsh, Margarita Cavanagh de Cuningham con Eduardo Cavanagh (hijo), N. A. de Cavanagh con Tomás Cavanagh, señorita Mollie Harrington con Tomás Moore (hijo).

Parte de la concurrencia pasará al Plaza Hotel, donde se realizará una fiesta íntima, debido al luto que guarda la familia de la novia.

DEMOSTRACIONES — Esta noche se ofrecerá al doctor Luis Manzone una demostración de afecto, con motivo de su próximo viaje á Europa, en el Hotel Vignoles, de San Isidro.

Sus amigos de dicho pueblo, que forman legión, le obsequiarán con un gran banquete.

—Anoche se realizó en el Sportsman la comida que los practicantes del hospital Torcuato de Alvear ofrecían á los doctores Emilio Bilbao, Alejandro Bardier, Desiderio Prini, Ernesto Pozzi, Juan C. Gregores, Alfredo Olivieri Acosta, Miguel Ibáñez Puiggari, Emilio Troisse, Juan Antonio Guixá y Bartolomé Bossio, con motivo de la terminación de sus estudios.

Ofreció la demostración el señor J. Cabrera.

—En el Jockey Club se realizará esta noche, la comida en honor del obispo de Cuyo, doctor Orzali, despidiéndolo por ausentarse para su diócesis.

DIPLOMATICAS — Por el tren internacional llegó anoche de Chile el ministro de Norte América ante aquel país, señor Prather Fletcher, quien se ausentará mañana para Europa.

ENLACES — En la iglesia San Miguel será bendecido esta noche á las 9.30 el enlace de la señorita Sara Jorba, de la sociedad paraguaya, con el señor Casimiro A. Gómez.

El casamiento civil se verificará por la tarde y serán testigos, por parte de la novia, los señores Nicolás de Mihanovich y Enrique Py, y por el novio, el doctor Miguel Puiggari y señor Alejandro Menéndez Behety.

—Anoche fué consagrado en la capilla San José el enlace de la señorita Haydée Barruti Escalada con el señor Ricardo Tognola.

Actuaron como padrinos la señora Ana B. de Tognola y el señor Carlos Barruti Escalada.

En el acto civil fueron testigos los señores Diego Barruti y Roberto Tognola, por parte de la novia y Domingo Bossi y Carlos Costa Torras, por el novio.

—En la mayor intimidad, guardando el luto de uno de los contrayentes, se realizará hoy en casa de la novia, el enlace de la señorita Adelina Levene con el escribano, señor Francisco Deluchi. En el acto civil, serán testigos por parte de la novia el mayor C. Levene y los doctores Alberto y Ricardo Levene y por parte del novio el doctor Laureano Ramírez y el señor Arturo Massa. Serán padrinos la señora Rosa S. de Levene y el doctor Agesilao Milano.

—El lunes será consagrado en el Rosario, el enlace de la señorita Rosa Otero con el señor Julio J. de Aguilar.

—Se ha concertado el enlace de la señorita María Amalia Martínez con el subteniente Avelino Martínez.

—Por enfermedad de la señora Elena Torres de Muñiz ha sido transferido para el 15 de Mayo, el enlace de la señorita María Laura Meyrelles con el señor Rafael Augusto Bullrich, que debía efectuarse el 6 de ese mes.

—A fines de Mayo se realizará el enlace de la señorita Flora Amalia Centeno con el señor José Roque Pérez.

—En la iglesia de las Victorias, será consagrado esta noche, el enlace de la señorita María Magdalena Mota con el señor Ceferino I. Núñez.

Serán padrinos de la ceremonia religiosa, el señor Bartolomé Mota y la señora Enriqueta C. de Piñero.

En el acto civil, actuarán como testigos, los señores, doctor Carlos Vega Belgrano y coronel Trifón Cárdenas, por el novio, y Valentín Piñero é Inocencio Ortiz, por parte de la novia.

IN MEMORIAM — En conmemoración del primer aniversario de la muerte del joven estudiante Juan José Rosendi, los que fueron sus amigos y compañeros de estudios, colocarán hoy una placa de bronce en su tumba. La ceremonia se realizará á las 11 a. m., en el cementerio del Norte.

—En el cementerio del Oeste se llevará á cabo el domingo próximo á las 10.30 de la mañana, el homenaje que un núcleo de amigos y compañeros de estudios tributará á la memoria del señor Enrique A. Barillatti.

El homenaje consistirá en la colocación de una placa de bronce en la tumba del extinto, acto al que han sido invitadas varias familias.

El punto de reunión será la entrada del referido cementerio, desde donde se llevará la placa á pulso hasta la bóveda del extinto, la que estará convenientemente adornada, y en la que hará guardia de honor una comisión de jóvenes.

En dicho acto harán uso de la palabra el señor Manuel José Caliso, en nombre de la comisión de homenaje y los señores José A. Avellá (hijo), Ricardo A. Viñas y Luis María Lascano.

DESDE AVELLANEDA — Esta noche será servido en el Café de París, una comida que les ofrecen sus amigos, á los señores Antonio Fiorito, Oscar Schnait é Isidro Moren, con motivo de su próximo viaje á Europa.

DESDE QUILMES — Por un error de información, se hizo aparecer entre las familias concurrentes á la fiesta del señor del Valle, á la de Pizarro Lastra, cuyo luto reciente es conocido.

DESDE ALTA GRACIA — Miércoles 10 — (Por telégrafo) — Se encuentra restablecida la condesa de Lonsdale.

—Llegaron procedentes de ésa, el ingeniero Marcelino Carranza y señora.

—El conde Lonsdale llegará á ésta el viernes próximo.

CAMBIOS DE RESIDENCIA — Llegadas: De Puerto Militar, el señor Eduardo Thwaites, su señora y la señorita Sofía Cabrera.

—De Mar del Plata, el señor José Resta, su señora Balvina Pardiés, su sobrina Teresa Pardiés y la señorita Raquel Domínguez.

—De estación Ortiz Basualdo, el señor Daniel Ortiz Basualdo y familia.

—De Quilmes, el señor Eduardo Otamendi y familia.

—De estación La Dulce, el señor Arturo de Gainza y familia.

—De Ramos Mejía, la señora Carmen Ramos Mejía de Fernández.

—De Necochea, la señora Isabel A. de Monasterio y las señoritas Jorgelina y Zhelma Monasterio.

—De San Antonio de Areco, la señora Aurora R. de Guallart y la señorita María Esther Savaris.

—Ayer de su establecimiento Las Nieves, en San Justo, las señoritas Lelia y Elina Silva Blanco.

—Del Tigre, la señora Angélica Bunge Guerrico de Tedín Uriburu y familia.

—Hoy de San Fernando, la señora Benjamina Moreno de Fernández, sus hijas, el doctor Julio G. Fernández y el señor Estanislao Raver y familia.

—De Mar del Plata, el señor Ricardo Kennedy, su señora Josefa Monasterio y la señora Josefa Vieyra de Monasterio.

—De Cañuelas, la señora Laura G. de Ruiz Huidobro y sus hijos.

—De Mar del Plata, el señor Leopoldo Díaz, su señora Estela Montaña y sus hijos.

—De Córdoba, el señor Lucas Ayarragaray y familia.

—De Pilar, el doctor Manuel Ignacio Moreno y familia.

Salidas: Para La Colina, el doctor Roberto T. Aguirre y su señora Esther Domínguez Joly.

—En la semana próxima, para Santa Fe, el señor Adan Zavalla y su hija María Eloísa.

VIAJEROS — Llegadas:—Llegaron anoche de Chile el escritor británico, señor Koebet y el historiador chileno, señor José Toribio Medina, quien partirá para Londres como delegado de Chile al congreso de americanistas que se realizará en esa capital.

—El 5 de Mayo regresará de Europa el señor Vilfrid Barón.

—En el vapor "Konig Wilhelm II" regresan hoy de Europa, los señores: Arturo Santamarina y señora Mercedes Quintana de Unsué, doctor Víctor M. Molina y familia, doctor Alfredo Gaete, doctor Desiderio F. Davel y familia, ingeniero Angel Gallardo y señora Dalmira Cantilo, doctor Eduardo Belgrano, Manuel Mendes de Andés.

ENFERMOS — Se encuentra enferma la señora Ana María Landívar.

—Se halla enferma, la señora Raquel Ovando de Sorondo.

—Algo mejor, el señor Ezequiel Fernández Guerico, cuyo estado aún es delicado.

NECROLOGIA — Con asistencia de numerosas personas se efectuó ayer en el cementerio de la Recoleta, el sepelio de los restos de la señora Carmen Videla Dorna de Lynch.

Antes se celebró una misa de cuerpo presente en la iglesia del Pilar, la que se vió concurrida por crecido número de familias.

—En la iglesia Santa Catalina se dirán misas hoy en memoria del señor Ignacio Palacio Sastre.

—Falleció ayer el señor Ernesto Viejobueno.

Mañana serán inhumados sus restos en el cementerio del Norte, después de una misa de cuerpo presente, en la iglesia del Pilar.

NOTICIAS DE POLICIA

SERVICIOS MEDICOS POLICIALES

Demoras injustificables

Desde tiempo atrás se viene comprobando que la asistencia y reconocimiento de los heridos, por parte de los médicos de la repartición policial se lleva á cabo con demoras que, en muchos casos, pueden ser de graves consecuencias.

Ayer, la sección 4a. de policía hizo un telegrama á uno de los facultativos de la repartición haciéndole saber que en la casa de la calle Lafuente 381 se encontraba el joven Alberto Suffern, herido de dos puñaladas.

El hecho ocurrió á las 5 de la mañana de ayer, y el herido pensó ir personalmente á la casa del médico, lo que no pudo hacer, debido á la fiebre que le sobrevino.

El padre de la víctima comunicó á la sección 4a., que su hijo no podía concurrir á la casa del médico por la causa expresada, y solicitó que se diera aviso urgente al facultativo de servicio lo que se hizo en el acto, á las 4 de la tarde de ayer.

Como el médico no concurriera, se solicitó á las 8, llamado á la comisaría 23a., pues el herido estaba en las condiciones que le dejara el practicante de la Asistencia Pública, que le curó en los primeros momentos y se ignoraba si las heridas eran ó no de gravedad.

El médico de policía concurrió recién á las 9 de la noche.

Ponemos el hecho en conocimiento del jefe de la división sanidad del departamento de policía, á fin de que adopte con energía las medidas tendientes á cortar estas demoras.

ASUNTO GRAVE

Instrucción de un sumario reservado

En el departamento central y por orden del jefe de policía, general Dellepiane, se instruye desde días atrás un sumario reservado, con motivo de un comisario de sección.

Aun cuando el sumario es mantenido en la más rigurosa reserva, podemos asegurar que tiene relación con una denuncia presentada contra los representantes de una agrupación política, á quienes se acusaba del delito de comprar votos.

Un agente de investigaciones, mandado desde el departamento á comprobar si en una lechería de la calle Belgrano 3168, se ejercía el comercio de libretas, se dirigió á la mencionada comisaría con objeto de pedir su cooperación, y se le hizo acompañar con dos agentes.

Apenas penetraron los agentes y el empleado de investigaciones, dos personas intentaron fugar por los fondos, arrojando antes, una de ellas, 19 libretas de enrolamiento.

Detenidas ambas personas, fueron llevadas á la comisaría, donde instantes después se les puso en libertad.

Según nuestros informes, las razones que se dan para justificar esa libertad no están encuadradas dentro de la corrección que era de desear, pues antes de proceder debió citarse á declarar á los dueños de las libretas, quienes, en su mayoría, se domicilian en jurisdicción de la comisaría citada.

LOS PERCANCES EN EL TRABAJO

Muerte de un obrero

Vicente Cuatrini, poco antes de las 11 de la mañana de ayer, trabajaba sobre un andamio á diez metros de altura, en una casa situada en la calle Brasil, entre las de San José y Sáenz Peña.

Como viera que se le venía encima un trozo de cornisa, para evitar el golpe dió un paso atrás, pero puso el pie en el vacío, perdió el equilibrio y cayó al pavimento.

Fué tan recio el golpe, que sufrió heridas internas de carácter grave.

Un practicante de la Asistencia Pública le prestó los primeros auxilios, después de lo cual fué trasladado en una ambulancia al hospital Rawson.

De la dirección de este establecimiento, nos informaron anoche á última hora que Cuatrini había dejado de existir.

Era italiano, casado; contaba 40 años de edad, y tenía su domicilio en la calle Salado 844.

La policía de la sección 28a. tomó la intervención correspondiente y dió cuenta del suceso al juez de instrucción en turno.

—El albañil Esteban Risso, mientras trabajaba sobre un andamio en una casa en construcción, esquina de las calles Llavallol y Nazarre, perdió el equilibrio, cayó al pavimento y sufrió lesiones en diversas partes del cuerpo.

Fué asistido en la Asistencia Pública.

EN LAS OFICINAS DE POLICIA

UN CARTEL SUGESTIVO

El jefe de policía, general Dellepiane, ha dispuesto que en todas las oficinas de la repartición á su cargo se coloque un cartel con el siguiente texto:

¿POR QUE LO ASCENDIERON?

La escena pasa en una de nuestras grandes casas comerciales. Un empleado maduro pide autorización para presentar una queja al director general.

—¿Qué hay?...

—Señor director, ayer fué nombrado X para ocupar la vacante de Z, y X es 16 años más joven que yo.

El director le interrumpe: ¿Quiere averiguar la causa de ese ruido?

El empleado sale á la calle y regresa diciendo: Son unos carros.

—¿Qué llevan?

Después de nueva salida, el empleado vuelve diciendo: —Unas bolsas.

—¿Qué contienen las bolsas?

El empleado hace otro viaje á la calle y vuelve diciendo: —No se ve lo que tienen.

—¿A dónde van?

Cuarta salida y responde: —Van hacia el Este.

El director llama al joven X y le dice:

—¿Quiere averiguar la causa de ese ruido?

El empleado X sale á la calle y regresa cinco minutos después, manifestando:

—Son cuatro carros cargados con bolsas de azúcar, forman parte de las quince toneladas que la casa A remite á Mendoza. Esta mañana pasaron los mismos carros con igual carga. Se dirigen á la estación Catalinas; van consignadas á...

El director, dirigiéndose al empleado antiguo:

—¿Ha comprendido usted?

LAS VICTIMAS DEL CUENTO

Captura de un estafador

El 9 de Enero último, se presentó en la comisaría 8a. Alberto León Farache, y manifestó que dos individuos, cuya filiación suministró, le habían estafado 3.900 pesos, valiéndose de un ardid.

La policía de la citada sección practicó averiguaciones y recomendó la captura de los acusados; pero como ni una ni otra cosa dió resultado, se pasaron los antecedentes á la división de investigaciones.

Prosiguiéndolas, el subcomisario señor Benigno Cabeza comprobó que el día mencionado, en circunstancias en que el damnificado cruzaba la esquina de las calles Pasco y Victoria, dos individuos, uno de ellos Luis Perelli ó Juan Bautista Perrone, le interceptaron el paso, manifestándole que tenían una hermana enferma en un hospital, á la cual, por encargo de su padre, debían entregar una fuerte suma de dinero; pero como no conocían la ubicación del establecimiento porque eran forasteros, le pidieron que se hiciera cargo de la comisión, ofreciéndole una buena recompensa.

Farache aceptó el encargo; pero los estafadores le exigieron comprobara su responsabilidad, y, al efecto, exhibió los 3.900 pesos.

Uno de los delincuentes, con el pretexto de unir ese dinero al que debía entregar á la supuesta hermana, se lo pidió y simuló ponerlo en un pañuelo, el que le fué entregado á la víctima, recomendándole lo guardara con cuidado, después de lo cual desaparecieron.

Farache, llevado por la curiosidad, desenvolvió el pañuelo y vió con sorpresa que sólo contenía unos trozos de diarios y ningún dinero.

Perelli ó Perrone fué detenido ayer por el empleado de la mencionada división, Domingo A. Marini, y el otro estafador lo será en breve.

El sumario instruído con tal motivo, por el auxiliar señor Urruchua, fué elevado ayer al juez de instrucción doctor Oro.

FUEGO EN UN LAVADERO

3.000 pesos de pérdidas

En un lavadero de lanas situado en la calle Guanahaní 548, á las 3 de la tarde de ayer se produjo un principio de incendio.

El fuego se declaró en momentos en que funcionaba una máquina circular secadora, é incendió un montón de lanas.

Por hallarse más próximos concurrieron el destacamento de bomberos de la sección 26a., y varios agentes de la misma, quienes tendieron una línea de mangueras y lograron extinguir el fuego antes de que tomara mayores proporciones.

Se presentó también una guardia del cuartel central, pero cuando llegó, el incendio había terminado.

El damnificado, Pablo Tabelli, declaró oficialmente en la citada comisaría que no tenía seguros y valuó los perjuicios en 3.000 pesos.

Se instruye el correspondiente sumario.

HECHO MISTERIOSO

¿Consecuencias de una riña?

Los empleados de la sección 15a. de policía se hallan empeñados desde ayer, en el esclarecimiento de un hecho que aparece rodeado del mayor misterio.

A las 2 de la tarde se presentó en la casa situada en la calle Córdoba 2227, Luis Gandillo, en manifiesto estado de ebriedad y manando abundante sangre de una herida en el costado izquierdo del cuerpo.

Al ser interrogado por un amigo, respecto al origen de la herida, manifestó que momentos antes fué asaltado por un grupo de individuos, quienes, después de sacarle 50 pesos, le dieron una cuchillada.

Denunciado el hecho á la mencionada sección, se practicaron varias diligencias, las cuales hacen suponer que Gandillo fué herido en una riña en algún paraje cercano á la casa donde fué á refugiarse.

El herido fué remitido al consultorio central de la Asistencia Pública, donde informan que la herida es de carácter grave.

Del hecho se dió conocimiento al juez de instrucción en turno.

DESPUES DE LOS ASCENSOS

CALMA COMPLETA

Los últimos ascensos en la repartición policial, aún cuando no hayan llenado las aspiraciones de todos los empleados, han tenido, sin embargo, una virtud singularísima.

Días antes de las promociones, las capturas de delincuentes, los descubrimientos de hechos de cierta importancia y la detención de algunos criminales, se produjeron en una forma que hizo pensar en un rápido saneamiento de la capital.

Después del decreto respectivo, y del cual nos ocupamos en oportunidad, la calma es general. Diríase que por la nueva consagración de jerarquías, los homicidas, ladrones y demás delincuentes, no sabemos por qué "extraños temores", han desaparecido de la vista de nuestros "detectives".

La cuestión es que desde aquel día no se ha producido novedad alguna digna de especial mención, lo que constituye, como decimos, una virtud singularísima digna de señalarse.

ESCLARECIMIENTO DE UN HECHO

Accidente comprobado

A las 9 de la mañana del 6 de Marzo próximo pasado, una persona que transitaba por las vías del ferrocarril Oeste, al pasar una alcantarilla que cruza unos potreros circundados por las calles Varela y Riestra, encontró tendido en tierra á un individuo.

Este, que resultó llamarse Juan Imbronisio, tenía una herida contusa y desgarrada que arrancaba del cráneo y llegaba hasta la nariz, y otra en la cabeza, al parecer producida con arma blanca.

La policía de la sección 26a., que tomó la intervención del caso, hizo trasladar á la víctima al hospital Alvarez, donde falleció días después.

Como por las circunstancias que rodeaban el hecho, se suponía que Imbronisio hubiera sido herido en riña, á fin de comprobar tal suposición, el juez de instrucción doctor Constanzó dispuso que los antecedentes pasaran á la división de investigaciones.

El subcomisario de la sección seguridad personal, señor Miguel Peyra, después de algunas averiguaciones, comprobó que el extinto trabajaba en una herrería de un tal Juan Lupo, y que de un tiempo á esta parte se había dado á la bebida.

También se averiguó que Imbronisio, hallándose en estado de ebriedad cayó en el paraje donde fué encontrado, produciéndose las heridas que le causaron la muerte.

Del resultado de la investigación se dió conocimiento al juez que entiende en la causa.

Daño intencional

En la comisaría 25a. expuso doña María P. de Raggio, que alguien ha causado intencionalmente desperfectos en la casa que ocupa, calle Homero 996. Valuó el daño en 160 pesos.

Se procura dar con los culpables.

Los robos en los tranvías

Luciano Esseira, domiciliado en la calle General Urquiza 1280, puso en conocimiento de la comisaría 20a. que en la tarde de ayer, en circunstancias en que viajaba en un coche de tranvía, por la calle Rioja, de uno de los bolsillos del saco le robaron una cartera con 380 pesos.

Ignora quién fué el raspa.

Fuego en una cámara eléctrica

En una cámara de conexiones eléctricas, existente en la calle Viamonte, frente al número 1801, se produjo anoche un incendio, el que fué dominado poco después por un destacamento del cuerpo de bomberos, á las órdenes de su jefe.

Se supone que el fuego se produjo debido al escape de una cañería de gas próxima.

Los perjuicios son de escasa importancia.

Hechos diversos

Antonio Vinozzo, en momentos en que subía á una escalera en la casa calle Pedernera número 737, cayó al pavimento y recibió una herida en la cabeza.

La Asistencia Pública le prestó los primeros auxilios.

—En la herrería de la calle Bella Vista 127, un caballo aplicó una coz á Mario Balotti, ocasionándole lesiones de cierta gravedad en el costado y en el brazo izquierdo.

Se le prestaron los primeros auxilios en el hospital Teodoro Alvarez.

Estafa

María Luisa Bos, denunció en la comisaría 15a., que ha sido estafada en la suma de 100 pesos, por una persona que se valió de un engaño.

Se practican averiguaciones para dar con el acusado.

—Don Juan Sicaid, dueño de la casa de modas establecida en la calle Esmeralda 236, denunció en la comisaría 3a. que ha sido estafado en once plumas para sombrero, valuadas en 500 pesos.

Acusa á una persona, á la que se procura detener.

Robos y hurtos

Federico Meyer denunció en la comisaría 1a., que de la habitación que ocupa en la calle San Martín número 607, le robaron, anteanoche, alhajas y dinero por valor de 350 pesos.

Ignora quienes fueron los ladrones.

Presentación espontánea

En la comisaría 17a., se presentó espontáneamente ayer, Francisco Guersi, acusado de atentado á la autoridad, por cuya causa se hallaba recomendada su captura.

Guersi quedó detenido y á disposición del juez competente.

Accidentes en la vía pública

En la calle Brasil, entre la de Balcarce y el Paseo Colón, Timotea Cardozo y María Peralta, en momentos en que cruzaban la calzada, fueron arrolladas por una victoria de plaza, la que les produjo diversas lesiones contusas.

Fueron asistidas en una farmacia próxima. El cochero desapareció.

La policía de la sección 14a. tomó la intervención correspondiente.

—En la esquina de las calles Manzoni y Rivadavia, al descender de un carro á su cargo, Marcos Madero, cayó al pavimento y sufrió la fractura de la pierna izquierda.

Le prestó los primeros auxilios la Asistencia Pública.

—A causa de haber resbalado el caballo que montaba, el agente Américo Piñeyro, cayó éste al pavimento y sufrió la fractura del pie derecho.

La Asistencia Pública le prestó los primeros auxilios.

El accidente se produjo en la esquina de las calles Pozos y Belgrano.

Fuego en un buzón

La policía de la sección 18a. practica averiguaciones para descubrir á la persona que, en la tarde de ayer arrojó un fósforo dentro del buzón existente en la esquina de las calles San Juan y Sarandí.

La correspondencia que se encontraba depositada allí fué quemada.

Se dió cuenta del hecho al juez de instrucción en turno.

Los robos de vehículos

Jesús Carol, con domicilio en la calle Tacuarí número 973, denunció en la comisaría 4a., que le han sido hurtados un carro, un caballo y seis cajones de mercaderías, por valor de 1.564 pesos, propiedad de la razón social Stano y Cía.

El hecho fué consumado en la tarde de ayer, en la esquina de las calles Luna y Venezuela, en circunstancias

que Carol había dejado solo el vehículo.

La policía procura descubrir á los ladrones.

—A las 12.30 de la tarde de ayer, de la esquina de las calles Pedro Mendoza y Ministro Brin, fué hurtada una chata con dos caballos.

El vehículo estaba cargado con mercaderías valuadas en 1.500 pesos, pertenecientes á la razón social Polledo y Cía.

Fué formulada la denuncia correspondiente en la comisaría 24a.

Fallecimiento de un menor

En el domicilio de sus padres, calle Santa Fe, número 926, dejó de existir ayer Juan Carlos Waguet, de 17 meses de edad.

Este, á las 11.30 de la mañana del 8 del actual, en un descuido de la madre, que se encontraba ocupada en lavar ropas, cayó á un lebrillo que contenía agua con una composición de cloro, y se intoxicó.

En el hecho intervino la policía de la sección 12a., la que lo puso en conocimiento del juez de instrucción, doctor Constanzó.

Quemaduras con agua hirviendo

La niña de un año, María Elena Tadeo, mientras jugaba en el domicilio de sus padres, calle Sarmiento número 2973, volcó un recipiente con agua hirviendo y sufrió quemaduras de importancia en diversas partes del cuerpo.

La policía de la sección 7a. la hizo curar en la estación sanitaria de San Carlos.

Vuelco de un carro

Por la calle Quesada guiaba ayer un carro Aquilino González, y al llegar á la esquina de General Paz, á causa del mal estado del pavimento el vehículo dió una brusca sacudida y volcó.

El carrero fué apretado en la pierna izquierda y sufrió la fractura de dicho miembro. Se le asiste en el hospital Pirovano, adonde fué enviado por la policía de la sección 39a.

ARTE Y TEATRO

Los estrenos de hoy — Varios son los escenarios en que hoy se presentan nuevas compañías, ó nuevas piezas. En primer lugar Balaguer, con su compañía dramática, en el Victoria con "El Centenario" y "Herida de muerte"; en el San Martín, Borrás anuncia el estreno de "Fin de condena", drama de Arzadún, y en el Buenos Aires está en el cartel "El príncipe de Bohemia", por la compañía de operetas del señor Manuel Casas, la cual desde ayer empezó á actuar en este teatro, después de una breve temporada realizada en el Argentino.

Nacional — Mañana será estrenado en este teatro el cuadro de costumbres provincianas titulado "Por la voluntad del pueblo", original de don Enrique Villarreal, música del maestro Bassi.

Opera — La fiesta en homenaje al maestro Goula, anunciada para hoy, ha sido aplazada para el próximo domingo.

Al programa publicado se agregó: 1o., Primer tiempo y adagio del 4o. concierto (Vieux Temps), por los señores León y Conrado Fontova; 2o., "Amor del cielo", Goula, ó "Il bacio", vals, de Arditi, por la señora Josefina Abella de Rossi.

FERROCARRILES

PRODUCTO DEL TRAFICO

BALANCES SEMANALES

La empresa del ferrocarril del Sud publicó ayer el siguiente balance de los ingresos aproximados, durante la semana que terminó el 7 del corriente, comparados con los de la semana correspondiente del año anterior:

En 1911, la longitud de las líneas en explotación alcanzaba á 3.124 millas y en este año alcanza á 3.384 millas, lo que significa un aumento de 260 millas en el espacio de un año. En la semana citada de 1911, entraron 104.625 libras esterlinas, y en la de este año los ingresos alcanzaron á 120.000 libras esterlinas, es decir, hay un aumento de 15.375 libras.

En el total de Julio hasta la fecha, hay una disminución respecto del año pasado, de 26.621 libras esterlinas.

—La empresa de los ferrocarriles Central Córdoba y Córdoba y Rosario, publicó también el balance siguiente, de las entradas durante la semana que terminó el 30 de Marzo de este año:

En la sección Central Norte entraron 149.000 pesos moneda nacional; en el Central Córdoba, 68.000 pesos de la misma moneda, y en el Córdoba y Rosario, 89.000 pesos moneda nacional.

—La empresa del ferrocarril Central Argentino publicó el siguiente balance, de los ingresos aproximados, durante la semana que terminó el 6 de Abril de este año, comparados con los de la semana correspondiente al año anterior:

En la semana de referencia del año anterior, ingresaron 102.734 libras esterlinas, y en la de este año ingresaron 106.297 libras esterlinas, lo que significa un aumento de 3.563 libras.

EN LA ESTACION RETIRO

UNA RECLAMACION

La junta directiva de la Sociedad Comerciantes de Forrajes dirigió ayer una carta al gerente de tráfico del ferrocarril Central Argentino, á fin de hacerle notar una serie de deficiencias que se dejan sentir en la descarga y tráfico de pasto en algunos puntos de la red de la empresa.

Hace notar que desde un tiempo á esta parte, sin previo aviso, el jefe de cargas de la estación Retiro descarga en el suelo un número considerable de vagones con pasto, y tan poco cuidado se pone en esta operación, que actualmente se hallan varios fardos completamente inutilizados, debido á que han sido descargados en lugares pantanosos.

Las cargas en tan lamentable condición, dicen los reclamantes, desmerecen de valor, haciéndose para los propietarios difícil la venta, con el agravante de tener que abonar descarga, almacenaje y otros gastos.

La carta señala luego los inconvenientes que encuentran los cargadores y consignatarios para el retiro de las cargas en la estación principal del Central Argentino, y llama la atención del jefe de tráfico para que atienda estas reclamaciones, que son meramente el cumplimiento de la ley y reglamento general respectivo.

Depósito de garantías

El representante del ferrocarril Oeste de Buenos Aires, ingeniero Santiago Briand, dirigió ayer una nota al Ministerio de Obras Públicas, en la que comunica que, en cumplimiento de lo dispuesto en el artículo 5 de la ley número 8867, al referirse al artículo 4 de la ley 5315, ha depositado en el Banco de la Nación Argentina, á la orden del ministerio, la suma de 26.000 pesos moneda nacional, en títulos de renta nacional, Bonos de Obras de Salubridad, elevando así á 30.000 pesos moneda nacional el depósito anteriormente efectuado por el mismo concepto, y que es el que corresponde á la extensión aproximada de la línea, calculada en 150 kilómetros.

La higiene en los trenes

En los coches de pasajeros de todos los ferrocarriles, por resolución de las autoridades, se ha colocado un letrero que reza así: "Por razones de higiene es prohibido salivar en los coches".

Esta medida, nadie puede ponerlo en duda, es altamente encomiable, por lo que tiende á higienizar esos vehículos que cada día son frecuentados por centenares de personas, pero todos cuantos leen esos avisos, después de pasar la vista por todos los costados de cada coche, se preguntan: pero ¿dónde se escupe aquí, si es prohibido hacerlo en los coches?

Es que se ha olvidado obligar á las compañías de ferrocarriles, y lo mismo ocurre con las de tranvías, á colocar cada dos ó cuatro asientos, las salivaderas que resultan indispensables si se han de seguir las prescripciones de la higiene. Esta deficiencia se nota, no sólo en todos los trenes de pasajeros que hacen los recorridos suburbanos, con viajes que duran de 10 minutos á una hora, sino hasta en los lujosos coches de los trenes especiales rápidos á Rosario y á Mar del Plata.

La dirección de ferrocarriles está en el deber de adoptar las medidas del caso, á fin de que estas irregularidades sean subsanadas.

PROVINCIA DE SANTA FE—INFORMACION GENERAL

ESCUELA INDUSTRIAL DE SANTA FE

Las aclaraciones del ministerio

Publicamos en nuestro número de ayer, las aclaraciones que hace la inspección del ramo á las críticas que ha motivado el estado en que funciona la escuela Industrial de Santa Fe y de las cuales ha comprobado su veracidad uno de los corresponsales de este diario.

Las manifestaciones que hace la citada inspección, ratifican cuanto hemos dicho, á saber, que se han adquirido para la enseñanza en ese establecimiento varios gabinetes de estudios especiales, entre ellos, uno de física, como también una maquinaria completa generadora de energía eléctrica, materiales todos que se encuentran amontonados ó encajonados en los talleres y aulas, por falta de muebles para guardarlos y dinero para desembalarlos y colocarlos en sus respectivos sitios, tal como lo requieren los estudios para que se les destina.

Sabíamos—y lo hemos dicho—que existen en la escuela de Santa Fe esos valiosos gabinetes, pero es lo mismo que si no estuvieran allí, desde el momento en que no es posible aprovecharlos.

Nada dice la inspección, respecto del estado ruinoso del palacio que ocupa la escuela, que costó á la provincia de Santa Fe, cerca de medio millón de pesos. Los techos, los cielorrasos, las celosías, los galpones, los patios, todo requiere inmediatas reparaciones, á menos que se desee que á la vuelta de un año, ó quizás antes de terminar el próximo invierno, sea desalojada la escuela, por ser peligrosa y antihigiénica la permanencia allí de los alumnos.

Comisione el Ministerio de Instrucción Pública á un ingeniero, para que se traslade á Santa Fe y muy en breve tendrá en su despacho un informe que ratifique una por una todas las observaciones que hemos formulado en defensa de una de las escuelas más útiles é importantes del interior.

DE NUESTROS CORRESPONSALES

SANTA FE

ESCRUTINIO DE LAS ELECCIONES PROVINCIALES

REUNION DE LA JUNTA

RESULTADOS PARCIALES

Santa Fe, Abril 10 — A las 2 de la tarde se reunió la junta electoral provincial, presidiéndola el doctor Cortés Funes.

Asistió numerosa concurrencia de todos los partidos.

Varios soldados de línea guardaban las puertas y patios de la legislatura.

Concurrieron los señores Ignacio Iturraspe, Alberto J. Paz, doctor Marcial Candioti, doctor Caminos y otros dirigentes de diversos bandos.

La junta se ocupó hasta las 4.30 de clasificar por departamentos los pliegos de actas electorales de 41 mesas, formando paquetes separados.

Dicha tarea correspondía á la secretaría.

En seguida y cerca de las 5, comenzó el escrutinio parcial por el departamento Las Colonias.

Hay en él dos protestas simples.

El resultado final, fué: para senador obtuvo 2.328 votos el señor Santiago Weruly, radical; 1.621 votos, el señor José Aufranc, coalicionista; 179 votos, Atanasio Páez, radical.

Diputados: obtuvieron mayoría los radicales Gabriel Faure, 2.514; Martín Peña, 2.514; Iturraspe Rodolfo, 2.516; electores de gobernador, Carlos Dobler 2.516, Juan Keller 2.417, Jorge Ramb 2.419, Juan E. Claus 2.459.

El presidente clausuró por hoy el acto á las 5.15 p. m. para continuarlo mañana á las 2 p. m.

A ese paso el escrutinio no terminará hasta el lunes 15.

Vuelve á hablarse de elecciones provinciales el 31 de Marzo en San Cristóbal.

La coalición se atribuye el triunfo por 18 votos. Pero el radicalismo pidió nulidad de la mesa de Moisés Ville.

INFORMACION JUDICIAL

Santa Fe, Abril 10—Primera nominación: En el juicio sucesorio de Teresa Boroni de Rosso, fueron declarados únicos universales herederos, su esposo Miguel Rosso y sus hijos legítimos Miguel Gervasio, Juan Bautista, Emeterio y Alfredo Rosso.

Tercera nominación: En la reunión de acreedores de José Fabre y hermanos, se señaló una nueva audiencia, la que tendrá lugar el día 12 del corriente, á las 10 de la mañana.

Se disolvió la sociedad comercial que giraba en esta plaza bajo el rubro de Valentín Parody y compañía, quedando á cargo del activo y pasivo de la disuelta sociedad, el señor Valentín Parody.

Se inscribió en el registro de comercio la razón social Labra Julierac y compañía, formada por la fusión de las fábricas de cigarrillos Lierao y Obermana y Manuel C. Labra y hermanos.

Segunda nominación: Por fallecimiento de Laura Gattino, fueron declarados únicos y universales herederos, su esposo sobreviviente Carlos Bigliay sus hijos legítimos Magdalena, Teresa, Ana, Juan, Camila, Lucía, José Carlos, Domingo, María y Laura Rosa Biglia.

—Instrucción—Primera nominación: Se dictó auto de prisión contra Salvador Marino y Pedro Parrone por homicidio en la persona de Salvador Senacore, hecho ocurrido en la cárcel de esta ciudad.

—Juzgado de sentencia—Se condenó á Rogelio Alonso ó Manuel García ó González, como encubridor del delito de hurto, á sufrir la pena de seis meses y medio de arresto.

ECOS SOCIALES

Santa Fe, Abril 10—En el Centro Español, se reunió la comisión de homenaje á la memoria del malogrado vate doctor Horacio F. Rodríguez, quedando constituída en la siguiente forma:

Presidente, Domingo G. Silva; tesorero, Salvador Espinosa; secretario, Federico de la Hoz; vocales, Edmundo J. Rosas, doctor Edmundo Escobar, doctor Santiago Irigoyen, doctor Edmundo Caminos, Miguel Puentes Olmos, Carlos Sarsotti y Ramón Ibáñez.

Esta comisión designó las siguientes subcomisiones, para recolectar fondos:

Doctores Francisco B. Caminos y Miguel Puentes, para el foro; Edmundo J. Rosas y Santiago Irigoyen, entre los amigos del extinto é instituciones sociales; Carlos Sarsotti y Ramón Ibáñez, para el comercio; Domingo G. Silva y Edmundo Escobar, en el magisterio; Salvador Espinosa y Federico de la Hoz, para los miembros de la prensa.

Hay el proyecto de organizar una velada literario-musical.

—De Rosario, el señor Hugo Castañé Molina.

—Dentro de breve se instalará entre nosotros, el señor Eliseo B. Casaço, con su señora esposa.

—El 18 del corriente, se encontrará en ésta, procedente de su viaje por el viejo mundo, el señor Públio Sañudo.

—A Santo Tomé, el señor Domingo Goya, su señora Micaela Comas y la señorita Josefa Comas.

—Continúa enferma, la señorita María Carolina Leréz.

—Enfermo, el doctor Ramón Laisaga.

—Indispuesta, la señora Micaela Comas de Gollan.

—Guarda cama, el ministro de Gobierno de la intervención, doctor José Cortés Funes.

—Se activan los preparativos para la demostración que un grupo de amigos de los señores Juan Negri y Juan Carlos Fagalde, le ofrecerá con motivo de trasladarse el primero á Gualeguay, y haber sido designado comisario de primera de la Defensa Agrícola, el segundo.

EN LA INTERVENCION

Santa Fe, Abril 10—Hoy, por la mañana, se entrevistaron con el interventor, el doctor Marcial Candiotti y el señor Alberto J. Paz, por asuntos relacionados con el resultado de las elecciones del 31 de Marzo pasado.

—A las 11 de la mañana abandonó su despacho, algo indispuesto, el ministro de Gobierno, doctor Cortés Funes.

—Se decía esta mañana, en la casa de gobierno, que el Ministro del Interior, ha resuelto que la junta electoral, sea el único juez de la elección, en lo que respecta á los dilemas de los electores.

SOCIEDAD DE BENEFICENCIA

Santa Fe, Abril 10—En la reunión celebrada por la Sociedad de Beneficencia, se acordó, entre otras cosas, aceptar en el carácter de socias activas, á las señoras Marina Leiva de May, María del Carmen Porta de Mollina, Concepción de Argives, Elisa Vázquez de Piñero, Victoria Sañudo de Rodríguez, Enriqueta Escobar de Lassaga, Carmen Mantarás de Roldán, Cristina B. de Garolini y Ana C. de Frugoni.

HOMENAJE POSTUMO

Santa Fe, Abril 10—El domingo 14, á las 9 de la mañana, El Argentino Atlético Club colocará una placa de bronce, en la tumba de su malogrado socio Pedro Frutos (hijo), en homenaje á su memoria.

PAGO DE PATENTES

Santa Fe, Abril 10—El 15 del corriente vence el último plazo para el pago sin multa de las patentes provinciales.

Las receptorías de rentas de la provincia han recibido orden terminante de proceder desde esa fecha á efectuar el cobro con multa.

NOTICIA INEXACTA

Santa Fe, Abril 10—Carece de fundamento la noticia de que el doctor Manuel J. Menchaca, había ido á la metrópoli, para informar personalmente al doctor Irigoyen, de los rumores circulantes, respecto al número de electores que ha obtenido el partido en las elecciones del 31 de Marzo próximo pasado.

CONCENTRACION DE FUERZAS

Santa Fe, Abril 10—Por los trenes de la mañana, han llegado á esta ciudad, las fuerzas del ejército que estaban en los departamentos.

Una vez que todas estén con su personal completo, darán principio á marchar á los respectivos acantonamientos de donde proceden.

REPRESENTACION TEATRAL

Santa Fe, Abril 10—Mañana debutará en el teatro Municipal la compañía de Pedro Tapi[illegible]

Representará la opereta "La Princesa de los dólares".

El abono está cubierto en su casi totalidad, quedando muy pocas localidades disponibles.

ROSARIO

CREACION DE UNA OFICINA QUIMICA

Solicitud de la Bolsa de Comercio

Rosario, Abril 10—La Bolsa de Comercio dirigió una nota al Ministro de Hacienda de la Nación, sobre la creación de una oficina química.

Se manifiesta en ella que con motivo de una solicitud, dirigida al ministerio del Interior por la misma y por el mismo comercio importador de esta plaza, sobre la creación de una des demoras que sufren los expedientes sobre productos alimenticios sujetos á análisis, contestó aquél que hallando muy atendible el pedido formulado, se había solicitado de la comisión de presupuesto de la Cámara, se incluyera para el ejercicio de 1912, una partida de 15.000 pesos, destinados á sufragar los gastos que demandaría la instalación de esa oficina, lo que subsanaría las demoras é inconvenientes que habían motivado aquellas solicitudes.

Como esa partida fué incluída en el presupuesto del año corriente, la oficina aún no ha sido instalalada, siguiendo en consecuencia el comercio recibiendo los perjuicios é inconvenientes que han tratado de evitarse, se solicita se ordene la instalación de dicha oficina.

CONCEJO DELIBERANTE

Asuntos tratados

Rosario, Abril 10—Bajo la presidencia del doctor Correa, esta noche, á las 10, se reunió el concejo deliberante, hallándose presentes 16 miembros.

Previa lectura y aprobación del acta anterior, se dió entrada á los siguientes asuntos:

Mensaje del intendente, coronel Alfredo de Urquiza, comunicando que se ha hecho cargo del D. E. de acuerdo con el nombramiento expedido por el interventor nacional el 4 del corriente; mensaje del D. E. elevando copia autorizada de una resolución fecha 20 de Marzo pasado, dictada por el gobierno de la intervención, referente á la construcción de un puente en el Saladillo; acompañando la rendición de cuentas de la inversión de 28.500 pesos, hecha por el señor Carlos Aldao, para sufragar los gastos de la erección del monumento de San Martín en la plaza de su nombre en esta ciudad; solicitud del señor F. Remotti, gestionando la devolución del descuento que como empleado de obras públicas le fué hecho para la caja de jubilaciones.

Se trataron, entre otros, los siguientes despachos de comisiones: de la de Gobierno, no haciendo lugar al contrato "ad referéndum" celebrado por el D. E., con la compañía eléctrica y ordenando se llame nuevamente á licitación en la forma y condiciones que se especifican; de la de Obras Públicas, en la construcción de dos pozos sumideros en el hospital Rosario; de la misma, en el expediente de los señores Pedro y Antonio Chiesa.

Se continuó la discusión en particular, de la ordenanza de impuestos, que en la última sesión se sancionó hasta el artículo 70.

DEMOSTRACION A LOS CORONELES BROQUEN Y GOULD

Rosario, Abril 10—Esta tarde se llevó á cabo en el local de la escuela número 1 de la Sociedad Protectora de la Infancia Desvalida, la demostración que la mencionada institución ofreció á los coroneles Broquen y Gould, en reconocimiento á la cooperación que ambos funcionarios prestaron á los fines de aquélla.

A la simpática fiesta asistieron numerosas familias de esta sociedad, dando lugar á una lucida reunión, que se agrega á los tantos homenajes recibidos por los indicados caballeros en mérito á su óptima actuación.

La señorita Juana Blanco, presidenta de la sociedad, ofreció la demostración, pronunciando un conceptuoso discurso, al que contestó, agradeciendo con elocuentes frases el coronel Broquen.

TEATRALES

Rosario, Abril 10—La compañía Clara della Guardia, que viene actuando en el teatro de la Opera, puso esta noche en escena el drama de E. A. Butti, titulado "Fiamme nell ombra", obteniendo la hermosa obra una interpretación correctísima, distinguiéndose la señora della Guardia y el señor Paladini, que tuvieron á su cargo los papeles principales.

Mañana se estrenará "Rosmunda", de Sem Benelli, cuya representación se espera con ansiedad, dado el éxito ruidoso alcanzado en ésa.

ECOS SOCIALES

Rosario, Abril 10—Mañana se verificará el enlace de la señorita Herminia Ordóñez, con el señor Diomedes Castellani.

Con tal motivo, en la casa de los padres de la novia, tendrá lugar una fiesta, de la que participarán las numerosas relaciones de ambos, extensamente vinculados en esta sociedad.

—Esta noche fué consagrada la unión matrimonial de la señorita Celia Quintana, con el señor Juan Maunier.

Actuaron como padrinos, la señora Tomasa R. de Quintana y el señor Enrique Maunier, y como testigos por parte de la contrayente, los doctores Alejandro V. Murguiondo, Antonio Cafferata y Luis V. González, y el señor Jacinto V. Rodríguez, y por parte del novio, los señores Eduardo Solé Reynaud, teniente Conrado Styole, Gustavo Krugg y Mauricio Godffid.

Festejando el acontecimiento, se realizó una hermosa fiesta.

—Los compañeros de estudio de los jóvenes Juan y Felipe Gould, hijos del coronel Gould, obsequiaron á éstos con un lunch, despidiéndolos por su traslado á la capital federal.

—Se encuentra enfermo el señor Albino Pugnalini.

—Continúa mejorando la señorita Adela Rodríguez Herts.

—Algo mejor el señor Deolindo Muñoz.

—Se ausentaron para ésa, el ingeniero René Barba y el señor Héctor Guasti.

POLICIALES

Rosario, Abril 10 — En la caballeriza de la calle Salta 1320, esta mañana á las 8, Benito Venoni, recibió una coz en el costado derecho del cuerpo. Fué atendido por la asistencia pública.

En las circunstancias que esta mañana á las 9.50 a. m. don Juan Medina, descendía de un tranvía de la línea 19 se cayó al pavimento, produciéndose una lesión de importancia en la cabeza.

A Juan Rey, establecido con café y cinematógrafo, en la esquina Salta y Balcarce, le hurtaron mercaderías por valor de 485 pesos.

EN EL MERCADO DE HACIENDAS

Rosario, Abril 10—Con gran animación empezaron hoy los remates en el mercado de haciendas, obteniéndose los precios siguientes:

Por novillos criollos buena carne, 48 y 50 pesos; por novillitos criollos buena carne, 37.50; por novillitos criollos delgados, 30.25; por vacas criollas regulares, 37.25 y 37.50; por vaquillonas criollas regulares, 27 y 31.50; por vaquillonas criollas buena carne, 37; por capones criollos gordos, 5.40; por borregos criollos gordos, 5.40 y por capones criollos gordos, 16 centavos el kilo, peso vivo.

CONVOCATORIA DE ACREEDORES

Rosario, Abril 10 — Juan Luis Sartori, establecido en la calle San Martín 1120, se ha presentado á los tribunales para solicitar convocatoria de acreedores.

Ofrece un activo de 24.284 pesos contra un pasivo de 39.184.

EXPOSICION RURAL

Rosario, Abril 10—El sábado próximo se reunirán los miembros de la comisión directiva de la Sociedad Rural, para tratar sobre asuntos referentes á la próxima exposición y concurso de animales gordos.

EXPOSICION RURAL EN RIO IV

Rosario, Abril 10 — Con motivo de la exposición Rural, que se inaugurará el 21 del corriente en Río IV, las empresas de ferrocarriles fusionados, han resuelto acordar las siguientes rebajas:

Expenderán boletos de ida y vuelta á Río IV, al precio de boleto de ida más un 25 o|o; 25 o|o en el flete de los animales que se destinen á la feria y siempre que se consignen una determinada persona; 50 o|o en el flete de los animales que habiendo sido consignados á la feria, se devuelvan de ella al mismo punto de procedencia y remitentes sin haber sido vendidos.

CANDIDATO A LA JEFATURA POLITICA

Rosario, Abril 10—Se encuentra en ésta, el coronel Teófilo O'Donnell.

Se presume que será él quien reemplace al coronel Broquen en la jefatura política.

Sin embargo, tanto uno como otro, me dijeron hoy, que hasta el momento no había ninguna novedad.

EN HONOR DE LOS MARINOS INGLESES

Rosario, Abril 10—Prepáranse varias fiestas en honor de los marinos ingleses, que llegarán dentro de algunos días, á bordo del crucero "Glasgow".

El 19, habrá una "cinderella" en el Savoy Hotel, á cuya fiesta que será seguramente brillante, asistirán familias de la sociedad del Rosario.

EL ESCRUTINIO DEFINITIVO

Rosario, Abril 10—Hay vivo interés por conocer el veredicto de la junta escrutadora, respecto de las elecciones del 31 de Marzo pasado.

Durante toda la tarde, se han esperado noticias de Santa Fe, pero no han llegado.

Personas que vinieron hoy de la capital de la provincia, aseguran que la mayoría radical es un hecho.

OBSERVACIONES METEOROLOGICAS

Instalación especial de LA PRENSA

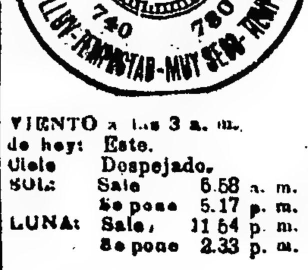

Termómetro		Barómetro
A las 3 a. m. hoy 13.0		A las 3 a.m. hoy milím. 771.8
Ayer		Ayer
6 a. m. 13.0		6 a. m. 772.0
12 m. 21.0	VIENTO á las 3 a. m. de hoy: Este.	12 m. 773.0
6 p. m. 16.0	Cielo: Despejado. SOL: Sale 6.58 a. m., Se pone 5.17 p. m.	6 p.m. 771.0
12 p. m. 15.0	LUNA: Sale 11.54 p. m., Se pone 2.33 p. m.	12 p. m. 771.8

Aunque el cielo se mantuvo ayer nublado durante muchas horas, el estado del tiempo fué bueno, pues la presión barométrica continuó alta y la temperatura fresca.

Dirección y velocidad del viento: S., SE., ESE. y E., con una velocidad media de 6 kilómetros por hora. A las 12 de la noche soplaba viento ESE.

Humedad del aire: máxima, 72.

Temperatura el día 10 del año anterior: máxima, 21 grados; mínima, 16.

—Universidad Nacional de La Plata—Datos meteorológicos de las 7 a. m.—Presión atmosférica á 0° y al nivel del mar, 775.92 mm.; temperatura, 7 a. m., 10.8; mínima, á las 6 a. m., 8.5, humedad relativa, 80 o|o; tensión del vapor de agua, 7.73 mm.; viento: dirección, SE.; velocidad por hora, 11 kilómetros.

—Datos de las 2 p. m.—Presión atmosférica á 0° y al nivel del mar, 774.34 mm.; temperatura, 2 p. m., 16.6; humedad relativa, 56 o|o; tensión del vapor de agua, 7.93 mm.; viento: dirección, NE.; velocidad por hora, 8 kilómetros.

Informes de la oficina meteorológica argentina—Ha llovido en: Balcarce 4, Mar del Plata 2, Gualeguaycito 51, Tucumán 6, Santa Ana 64, Frías 4, Saladero Cabal 8, Villa Ana 7, Posadas 9, C. de la Sierra 7, Mosmota 6, Cachirulo 6, V. Dolores 19, Renca 2, Deán Funes 2, Zuilino 1, Chumbicha 7, Carranza 13, Santa Cruz 2, Balbiene 71, Bompland 42, La Cruz 24, Libertad 15, Mercedes 42, Monte Caseros 44, Paso Libres 9, Pueblo Julio 10, San Lorenzo 6, San Roque 6, Santa Lucía 14, Tapebicuá 27, Cañada Ombú 26, Colmena 61, Elisa 54, Esperanza 8, Fortín Tostado 1, Guaycurú 10, Kilómetro 310 31, Malabrigo 10, Mocoví 60, P. Reconquista 60, Cardoso 58, Cotelay 19, Charaday 76, Kilómetro 30 105, La Sábana 54, Resistencia 46 milímetros.

Cálculo del tiempo probable hasta las 8 p. m. de hoy:

Provincia de Buenos Aires — Bueno, ascenso de temperatura.

Santa Fe, Entre Ríos y Corrientes—Faltan datos telegráficos.

Jujuy, Salta y Tucumán — Faltan datos telegráficos.

Región mediterránea — Bueno, ascenso de temperatura.

Región andina — Bueno, ascenso de temperatura.

Neuquén y Río Negro — Bueno, ascenso de temperatura.

Chubut y Santa Cruz — Bueno, temperatura en descenso.

Rosario — Termómetro externo 22 grados; íd interno 24, barómetro 773, humedad 62, tensión del vapor 13, viento NE.

NOTICIAS UNIVERSITARIAS

INVITACIONES DEL EXTRANJERO

Resolución del rectorado

La cancillería de la Escuela de Medicina del Trinity College, de Dublin, ha invitado á la universidad nacional de Buenos Aires, á las fiestas que la dirección de aquélla ha resuelto celebrar en breve, con motivo de haber alcanzado 200 años de existencia.

—El jefe de la comisión de educación común de Nueva York, invitó igualmente á nuestra universidad, á hacerse representar en los festejos á que dará margen la inauguración del nuevo gran edificio de la Educación Común de dicho Estado.

La superioridad de la institución invitada contestó á ambas partes, que lamenta de veras no poder concurrir por ningún medio, á la celebración de las fiestas respectivas, pero que aprovecha la oportunidad para augurarles ascensos en la escala del progreso.

Facultad de Derecho

INAUGURACION DE CURSOS

El profesor de derecho internacional público, doctor Carlos A. Becú, inaugurará su curso, hoy, á las 10 de la mañana.

—Mañana, á las 9 a. m., inaugurará su curso de internacional privado, el doctor Alcides Calandrelli, y el sábado próximo á las 10 de la mañana, el profesor de derecho constitucional, doctor Manuel B. de Anchorena, dará la primera clase de su cátedra.

DERECHO ROMANO

Por estar con licencia el doctor Rafael Herrera Vegas, profesor del curso integral de derecho romano, las clases de esta materia serán dictadas los lunes y viernes, á la hora de costumbre, por el doctor Carlos Ibarguren.

—El lunes próximo, este mismo profesor inaugurará el curso intensivo de derecho romano, que, en adelante, será dictado los miércoles.

Facultad de Filosofía y Letras

REUNION DEL CONSEJO DIRECTIVO

Los miembros del consejo directivo de la Facultad de Filosofía y Letras, fueron citados á sesión ordinaria para esta tarde á las 5.30.

Circulo Médico Argentino y Centro Estudiantes de Medicina

INAUGURACION DE UNA SALA DE ESGRIMA

En el curso del corriente mes será inaugurada en el local del Circulo Médico Argentino y Centro Estudiantes de Medicina, una sala de esgrima y gimnasia, en la que, á la vez, los asociados hallarán varias otras diversiones, baños, etc.

Sociedad Odontológica Argentina

Esta noche á las 9, en su local, Suipacha 923, se reunen los miembros que componen la comisión directiva para tratar varios asuntos entrados.

DEPORTES

CARRERAS DE CABALLOS

HIPODROMO ARGENTINO

LA REUNION DE HOY

La reunión á efectuarse esta tarde, ofrece dos pruebas clásicas, ambas en 1.000 metros, con escasos competidores, y desprovistas de interés.

La primera carrera tiene 22 anotaciones, pero sólo la mitad serán de la partida; la segunda y tercera, para potrancas y potrillos perdedores, respectivamente, son campos amplios para todo género de combinaciones; y el cuarto número es una carrera con recargos por sumas ganadas; el único handicap del programa, lo es en una distancia de fondo y no ofrece mayores dificultades, y, por último, terminará la reunión con la consabida prueba de vallas, la que es siempre presenciada por la tercera ó cuarta parte de los aficionados que concurren al hipódromo.

La carrera de primera hora se largará á la 1.30 p. m.

INSCRIPCIONES

Para la reunión del jueves 18 del corriente se hicieron anoche las siguientes inscripciones:

Premio Miss Misha, distancia 1.200 metros — Cruz de Piedra, El Colla, Caoba, Rather, Parravicini, Freyre, Haytiana, Fanfarrón, Castor, Vicuña, Fulton, Old Royal, Algerie, Ecuación, Royal Train, Tirany, Pas Encore, Sylenus, Vogler's Charme, Diablotin, Buckingham, Rich Tipe, Llama Huida, Dalila, Le Roi, Khedive, Rana, Old Tom, Effusion, Rubia II, El Petizo, Don Ramón, Yankee Girl, Don Floro, Acerito.

Premio Remate, distancia 1.600 metros — Octavín 2000, Bromista 3000, Glinka 6000, Metileo 8000, Lancelot 2000, Primor 3000, Carrick 1000, Okol 6000, Marmita 4000, Cuatrero 4000, Sixto 8000, Mickey Free 4000, Malgre Tout 2000, Ravaillac 2000, Incas 4000, Pitt 2000, Mon Cheri 2000, Antipirina 6000, Eduardo 4000, El Bilio 4000, Ayesha 4000, Dido 4000, Borgatti 3000, Verona 4000, Daleman 5000, Holborn 8000, Bonorino 5000, Marcelino 1000, Chuette 3000, Agresivo 2000, Barreno 2000, L. Melton 5000, Clora 4000, Fatuité 4000, Mozuelo 2000, Merín 8000, Eros 5000.

Premio La Gámez, distancia 1.100 metros—La Esperanza, Castiza II, Zalamera, Estampilla, Pontresina, Gloriala, Briselda, Parahyba, Dinamita, Utopía, Caña Brava, Dorothy, Pipita, Pismanta, Floriana, Jarifa, Gresca, Lima, Campanulle.

Premio Picante, distancia 1.100 metros—Sin Miedo, Setot, Marqués, Normando, Chito, Young Fellow, Anachorette, Berresford, Bello, Saint Lô, Calamar, El Sordo, Don Andrés, Willy.

Premio Old Wife, distancia 2.000 metros—Rose Bleu, Lordminster, Doña Cecilia, Girofla, Chochita, Crédito, Ibarreta, Blanco Encalada, Moreno, New York, Follet, Condarco, Aeroplane, Ramal, Moyná, Azucénaga, Leoncio, Dominguito, Quillay, Mentol.

Premio Telaraña, distancia 3.000 metros — Final, Doon, Pipiolo, Agramante, Sourire.

Premio Basalto, distancia 2.400 metros—Galilee, V. León, Rondín, Basalto, M. Geoffrey, Y. Hermit.

COMPETIDORES Y MONTAS

He aquí la nómina de los competidores y montas, en la reunión de hoy:

Premio "Bonorino", 2.000 metros.—Ramal 57 (dudoso), Juan Fernández; Pagola 55, aprendiz Ignacio Ruibal; Essling 55, no corre: Berón de Astrada 55, (dudoso), Ramón Sánchez; Pedernera 55, Gabriel Ardouin; Old Fellow 55, José Arismendi: Sueño Dorado, Arturo P. Irusta; Sixto 52 (dudoso), Clementino Alvarez ó Enrique Saavedra; Coronel Murga 52 (dudoso), quizá Carlos Bustos; Aarón 52, C. Claverie: Guarapó 52, Pablo Claverie; Golder Key 52, David Englander: Oropel 52 (dudoso), aprendiz Heddo Sormani; Condottiere 52, Medardo Bonilla; Jeunesse 50, dudosa.

Premio "Dichosa II", 1.100 metros—Potrancas perdedoras. Peso: 54 kilos.—Vía Sacra, dudosa; Pipita, Juan Cerafiq; Morisma, A. Derienzo; Ingeniosa, Carlos Bustos; Caravana, Gabriel Ardouin; Isolda (dudosa), Julián Roncales; Viña, T. Grigera; Ergástula, Roberto Mauro; Castiza II, A. P. Irusta ó F. Liceri; Corocha, David Englander; Pismanta, Medardo Bonilla; Caña Brava, Enrique Saavedra; Dinamita, Daniel Cardoso; Vía Libre, P. J. Ramírez; Chilenita, Saturno Alvarez; Royalty, quizá Vicente Fernández; Dádiva, José Arismendi; Lima, dudosa; Dorothy, Juan Fernández.

Premio "Courtisan", 1.100 metros.—Potrillos perdedores. Peso: 54 kilos.—Obice, dudoso; Chablis, Fernando Barroso; Cordobés, quizá Carlos Bustos; Shiller, Enrique Saavedra; Esmalte, aprendiz Heddo Sormani; Galliano, Remigio Martínez; Calamar, Ramón Sánchez; Guarapito, Pablo Claverie; Avaro, Julián Roncales; Idolo, Gabriel Ardouin; Waxy, Clementino Alvarez; Pericles, Roberto Mauro; Volapuck, Arturo P. Irusta; Duplicado, Carlos Busto (caso de no correr Cordobés); Busca Pie, Aurelio Baistroqui ó A. Gómez; Mentiroso, Camilo L. Fernández; Conte Bleu, no corre; Normando, Medardo Bonilla; Dominio, José Arismendi; Bersagliere, Alberto Irusta; Taras Boulba, Francisco Liceri; Arco Iris, Jesús Bastías; los demás inscriptos, X. X.

Premio "Mis Nelly", 2.500 metros.—Tejedor 56 kilos, Arturo P. Irusta; Bromista 54, Fernando Barroso; Petimetre 56, X. X.; Armenonville 52, Pablo Claverie; Señorona 51, quizá A. Duarte; Sombress 51, D. Englander ó un jockey aprendiz; Full Uup 50, aprendiz A. Naval; Optima 50, aprendiz Heddo Sormani; Lady of the Hilles 50, Camilo L. Fernández; Prusia 50 (dudosa), Jesús Bastías; Friend 47, Aurelio Baistroqui; Muley Hafid 50, M. Acosta; Oxígeno 55, quizá Roque Romanelli.

Clásico "Osiris", 1.000 metros.—Peso: 54 kilos.—Protector, David Englander; Inspector, Daniel Cardoso; Penalty (dudoso), Francisco Liceri; Dumeny (dudoso), Ramón Sánchez; Mendigo (dudoso), Camilo L. Fernández; Fortunín, Jesús Bastías; Clic Clac, Pablo Claverie; Chito (dudoso), Pedro Sánchez.

Clásico "Bolívar", 1.000 metros — Alúmine 61 kilos, Daniel Cardoso; Sandunguero 61, David Englander; Mascagni 50, Camilo L. Fernández (dudoso).

Premio "Alúmine", 3.000 metros — Baratiere 61 kilos, no corre; Pipiolo 56, Daniel Cardoso; Barometer 55, Arturo P. Irusta; Zaragatero 52, Pablo Claverie; Asti 50, aprendiz Heddo Sormani; Doon 50, Gabriel Ardouin ó A. Duarte; Nápoli 50, Enrique Saavedra; Saint Leger 47, Aurelio Baistroqui; Lordminster 43, Carmelo Fernández.

CLASICO "AMIANTO"

Este premio, abierto para potrillos y potrancas que no hayan ganado premios clásicos, se disputará el jueves 18 del corriente, en la distancia de 1.100 metros.

Después de la declaración de forfait, efectuada anoche, han quedado inscriptos:

Protector, Completa, Inspector, Post Paid, Fortunín, Amasona, Mendigo, Casilda, Carmelita, Tramoya, Osiris, Demi Mondaine, Silbido, Caravana, Volapuk, Estelita, La Laucha, La Nenita, Mr. Tao, Severo, Siete Bravo, Don Carmelo, Ingeniosa, Dale, Preludio, Cueca, Educanda, Dumeny, Obeza, Clic Clic, Bizcochuelo, Demencia, Copla, Oronda, Dinamita, Venturrón, Saint Lô, Enérgico, Egle, Imperia y Doña Circunstancia.

VARIAS NOTICIAS

Al caballo Lancelot se le trabaja severamente.

—Agripina ha reanudado sus ejercicios en la pista de trabajo.

—Fidelio, pensionista de la Petite Ecurie, reaparecerá en público dentro de breve.

—El jockey Luis Laborde, volverá á ejercer su oficio, el domingo próximo.

—En el clásico "Abril", la yegua Two Step será dirigida por D. Cardoso.

—Shut Up será embarcado para Mar del Plata.

—Aspero y Bouchón, defenderán en lo sucesivo los colores del stud Sergio.

HIPODROMO LONGCHAMPS

ASIGNACION DE PESO

Para las reuniones del martes 16 y viernes 19 del corriente, se hizo ayer la siguiente asignación de peso:

MARTES 16

Premio Abricot, distancia 1.600 metros—Hot Stuff, Felton, Por qué no, Canoa, Lawland, Prince, Bataraz, Sasón, Ciego, Ossian, Birú, Humaitá, Pincen, Maipo, Lincoln, Satán, Fritz, con 56 kilos; Hechicera, Veloce, con 54 kilos.

Premio Aenobarbe, distancia 1.100 metros — Bandalia, Galiette, Emperatriz, Opereta, Bright, Lady Africander, con 58 kilos; Primera Fila, Ebriety, Obstinacy, Tomasa, Hechicera, Salamanca II, La Vasca, Durás, Engañosa, Kalendas, con 53 kilos.

Premio Aeroplane, distancia 1.200 metros — Nahuel, Saguaipé, Desquite, con 58 kilos; Inocente, Monje, Africana, Leo, con 56; Jack 54, Nogal, Republicano, Fijodalgo, con 53; Fiat-Lux 50, Pessiot 53.

Premio Agón, distancia 1.200 metros —Splendid, Estallido, Inexperta, Peruco, Gatita, Espolón, con 54 kilos; Electra II 53, Arias, Excomulgado, Sir Kemmis, My Fan, con 52; Santa Fe, Codorniz, Jordán, Wellington, con 51; Florencia II 47.

Premio Agripina, distancia 2.000 metros—Boyland 58 kilos, Pierrot, Millonario 56, Recuerdo, Bisturí, con 48; Valiente 45, Jehová, Lawn Tennis, Prudencia 44, Brise d'Eté, Noveno 42, Santafecino, Paulus, con 41.

Premio Aldeana, distancia 1.200 metros — Charata 53 kilos, Cachirlo, Maxim, Hervidero 52, Boletín 50, Cañada, Mecha Iturbe, Caburé 49, San Siro 48, Perfume 47, Saturno 46, Raro 45, Dominga 44, Farandúlica 42.

Premio Alúmine, distancia 1.800 metros — Eutity 55 kilos, Venteveo 54, Miss Greenan 53, Recuerdo, Azabache, Engañoso 52, Luchador, Stellata 51, Guazubirá, Miss Norfolk, Espolón 48, Tarambana 47, Luisito 44.

VIERNES 19

Premio Amapola, distancia 1.300 metros—2 de Mayo, No se sabe, Cubano, Lincoln, Maipo, Oeste, Serrucho, Birú, Disparate, Abandonado, Don Manuel, Osman, French ex Sarmiento, con 56 kilos; Entireness, Crédula, con 54 kilos.

Premio Aspero, distancia 1.100 metros — Septiembre, León II, Desquite, [illegible] rengo, Republicano, Pessist, con 58 kilos; Dawn, Bright, Orage, Lady Africander, con 56 kilos; Filisteo, Satán, My Dear, Pobrecito, Antares, Carpincho, Máscara, Don Silverio, con 55 kilos; Hechicera 53.

Premio Astarté, distancia 1.200 metros — Inocente, Monje, con 57 kilos; Primo, Prisionero, con 55; Cardal, Jordán, Teorema, Panete, con 53; Azucena, Bienvenida 53, Buenas Tardes 50, Primera Fila 48.

Premio Azcuénaga, distancia 1.300 metros — León II, Nahuel, Tolosano, con 55 kilos; Dom Luiz 54, Dormilón 53, Flamenco 53, Balandra 53, Arias 52, Morisqueta 52, El Colorao 51, Santa Fe 50, Lohengrin 50, Jordán 47, My Fan 47, Africana 45.

Premio As de Espadas, distancia 1.600 metros—Frégoli 57 kilos, Pinerolo 55, Entity 54, Miss Greenan 52, Recuerdo 52, Azabache 51, Bocage 50, Prudencia 48, Paunero 48, Valiente 48, Peruco 48, Jehová 48, Guazubirá 47, Le Roi Soleil 46, Tarambana 46, Bichito 46, Santafecino 45, Eagle 45.

Premio Ayesha, distancia 1.200 metros — Reina del Tercero 54 kilos, Sardetti 51, Paulus 51, Perdiz 51, Cachirla 50, Victoria Nyanza 50, Codorniz 50, Excomulgado 50, Mecha Iturbe 47, Cañada 47, San Siro 46, Perfume 45, Raro 43, Pochocho 43, Don Silverio 40.

Premio Amsterdam, distancia 1.600 metros — Bichito, Indiano, con 58 kilos; Arbitro 56, Espolón, San Siro, con 54 kilos; Balandra, Embarco, Sea Man, Sir Kemmis, con 52 kilos; Wellington, Luisito, con 51.

PEDESTRE

SPORTS CLUB BUENOS AIRES

Esta institución ha resuelto discernir los siguientes premios á los vencedores del circuito pedestre que se efectuará el domingo 21 del corriente:

Primer premio: cinco argentinos oro, objeto de arte y medalla de oro; segundo premio, tres argentinos oro, placa de plata dorada y medalla de plata; tercer premio, dos argentinos, útiles de escritorio de plata y medalla de plata; cuarto premio, un argentino oro, medalla de plata y una valija.

A la institución vencedora se le entregará la copa donada por el semanario "Excelsior".

Por este año se ha resuelto anular la categoría reservada para militares, por no haber concedido el permiso el Ministro de Guerra.

VOLACION

EN VILLA LUGANO

El volador Roland Garros ayer de mañana realizó los primeros ensayos de vuelos en monoplano Nieuport, con el cual se propone tomar parte en la semana de volación que se iniciará el domingo próximo en el local de la Sportiva en Palermo. Garros, una vez práctico en el manejo del Nieuport, abandonará definitivamente el Blériot.

VUELOS DE PAILLETTE EN MENDOZA

En Tamarindos, población cercana á Mendoza, ayer por la tarde el volador francés Marcel Paillette realizó cinco vuelos, llevando como pasajeros á los señores Mario Gasquet, Federico Serra Lima, Mario Casale y doctor Enrique Ponti. En el último vuelo Paillette salió de Tamarindos, llevando en su biplano á la señorita Juana Alcorta. Se elevó á 300 metros, cruzó sobre Mendoza y descendió en el parque San Martín.

HIPODROMO ARGENTINO

PROGRAMA PARA LA REUNION DEL DOMINGO 14 DE ABRIL

DEPURADO DE FORFAITS Y CON RECARGOS

Primera carrera — PREMIO ARAUCANO — A las 1.30 p. m.
Distancia 1700 metros $ 4.000 al 1o., 400 al 2o. y 100 al 3o. — Entrada $ 40

Stud	Caballo	Edad	Peso	Padre	Madre	Entraineurs
Carnot	1 Carnot II	3	57	Bolívar	Glycinia	Alfredo Casella
Griffon	2 Sixto	3	57	Sea King	Adelina	F. Villafañe
Alcalá	3 Bailén	3	57	Bolívar	Bretagne	P. S. Rodrigues
Progreso	4 Pilatus	3	57	Batt	Little Fox	Francisco Milia
La Herradura	5 Arco de Oro	3	57	Ortegal	Bombardera	José Cela
Novela	6 Allegretto	3	57	Porteño	Alcira	Ireneo Churry
Carlitos	7 El Bilio	3	57	Calepino	Quilda	Vicente Fernández
La Prensa	8 Rhadamés	4	57	Calepino	Lorna	H. Sanchez
La Celina	9 Lechuguino	3	57	Pietermaritzbur	La Niña	Emilio Ridella
Abrojo	10 Glou Glou	3	57	Américo	Glogne	Honorio Valdez
Ourupayti	11 Barigui	3	57	Alacrán	Fine Monche	Pedro P. Carabajal
Suipacha	12 Relator	3	57	Druid	Regenta	República Pérez
Monfi	13 Verdugo	4	57	Veneno	Franqueza	Isidro Sánchez
D. Alvear	14 Dewet	3	57	Orange	Disoluta	Eduardo Martínez
Battemberg	15 Bonorino	3	57	Starter	Guepe d'Or	José Dalmau
Las Pitas	16 Canrobert	3	57	Napoleón	Vanda	J. Verduri
Olímpico	17 Oropel	3	57	Orange	Carabine	José Otoro
Monte Carlo	18 Rudy Bill	3	57	M. Willie	C. de Rose	Isabelino Días
Sans Pareil	19 Feraudy	3	57	Merlindale	Norah II	Angel Leyras
Los Hielos	20 Tipo	3	57	Livarot	Lorena	Carlos Baistroqui
Amateurs	21 Joao Cándido	3	57	Batt	Irlanda	Braulio Casuriaga
Tucumán	22 Tucumán	3	57	Pillito	Trágica	Fructuoso P. Pais
Richelieu	23 Vía Crucis	3	55	Val d'or	Cautiva	Ramón Silva
Petite Ecurie	24 Bujia	3	55	Old Man	Borrasca	L. de los Santos
Iceache	25 Memoir	3	55	D. Jubilee	Mosca Muerta	Julián Sanches
Ultimatum	26 Miss Misha	3	55	Ultimatum	Miss Tonga	L. de los Santos
Lambaré	27 Lady Violet	3	55	Lord Melton	Orgía	Ramón Torahao
Ayacucho	28 Our Virginia	3	55	Peter Pan	Pastorella	Segundo Peña

Segunda carrera — PREMIO MINERVA — A las 2 p. m.
Distancia 1100 metros $ 4.000 al 1o., 400 al 2o. y 100 al 3o. — Entrada $ 40

Stud	Caballo	Edad	Peso	Padre	Madre	Entraineurs
Richelieu	1 Vía Sacra	2	54	Val d'Or	Alcaidía	Ramón Silva
Chile	2 Araucanita	2	54	Agi	La Tinta	idem
Petite Ecurie	3 Dinamita	2	54	Old Man	Doerse Nisi	L. de los Santos
Castells	4 Caravana	2	54	Jardy	Cassini	Tomás Conde
Villanueva	5 Corocha	2	54	Old Man	Confidence	Ambrosio Elnen
Las Grampas	6 La Campana	2	54	Val d'Or	Bécasse	Amadeo Lema
My Darling	7 Copla	2	54	Valero	E. del Sud	Vicente Fernández
Simulacro	8 Estalactita	2	54	Calepino	S gnorina	Carmelo Cardoso
Caseros	9 Gilberto	2	54	Sargento	Guinara	Felipe Viscay
General Soler	10 La Kica	2	54	El Zorro	Bayadera	D. Rodrigues
D. Alvear	11 Lima	2	54	Jardy	Ladasia	E. Martínez
Sir Oscar	12 Ergástula	2	54	Pimiento	Stella	D. Varela
María Elena	13 Dorothy	2	54	Batt	G. Ramble	José Díaz
Lambaré	14 Tramoya	2	54	Orange	Tirza	Vicente Perez
Beausoleil	15 Esencia	2	54	Combate	Emoción	B. Casuriaga
Las Rosas	16 Chilenita	2	54	Polar Star	Jurea	Vicente Rodriguez
Los Hielos	17 Amargura	2	54	Flotsam	Cabotine	Carlos Baistroqui
Ourupayti	18 Caña Brava	2	54	Simonside	Heróica	E. Frazer
Abrojo	19 Manila	2	54	Cyllene	Simper	Honorio Valdez
Hampton	20 Bullanguera	2	4	Val d'Cr	Fussy Girl	Bernabé Islas

Tercera carrera — PREMIO ONTARIO — A las 2.30 p. m.
Distancia 1100 metros $ 4.000 al 1o., 400 al 2o. y 100 al 3o. — Entrada $ 40

Stud	Caballo	Edad	Peso	Padre	Madre	Entraineurs
A. Doble	1 Sin Miedo	2	54	Polayo	Sorneto	Honorio Valdez
Good Luck	2 Firulete	2	54	Calepino	Pagoda	Francisco Orezolli
Santa Kilda	3 Waxy	2	54	Acero	Welfare	Coralio Aquino
Las gracias	4 Flirteador	2	54	Relámpago	C. Blanche	Andrés Guadalupe
Tetuán	5 Jenisaro	2	54	Ludlow	Jesamine	Juan Casella
Sans Pareil	6 Esmalte	2	54	Wild Min	Esmeralda	Angel Leyras
Sir Oscar	7 Pericles	3	54	Ercildoune	Veronica	D. Varela
El Tordillo	8 Cook	2	54	Calepino	Pédale	Sebastián Duarte
La Paloma	9 Bolón	2	54	Flotsam	Diadema	F. Goyenechea
Aparicio	10 Idolo	2	54	Brumario	Criolla	Francisco Aparicio
Ourupayti	11 Conte Bleu	2	54	Vendome	Aspacia	Edmundo Frazer

Cuarta carrera — PREMIO BIJOU ROYAL — A las 3 p. m.
Distancia 2000 metros $ 4.500 al 1o., 450 al 2o. y 100 al 3o. — Entrada $ 45

Stud	Caballo	Edad	Peso	Padre	Madre	Entraineurs
Suipacha	1 Ramal	3	57	Agi	Randa	República Pérez
Clermont	2 Centella II	4	55	Relámpago	Frou-Frou	Andrés Guadalupe
L. Castells	3 Pedernera	3	54	Old Man	Pomona	Tomás Conde
H. Ramírez	4 Chassaing	4	54	Mimic	Medorocia	H. Ramires
Pagola	5 Pagola	3	54	Dictador II	Bavolette	Segundo Peña
El Jazmín	6 Baqueano	4	54	Kendal	Lead to Way	Hilarión Sánchez
Three Stars	7 Essling	3	54	Pietermaritzbur	Iena	Domingo Centenaro
La Herradura	8 Arco de Oro	3	54	Ortegal	Bombardera	José Cela
Monfi	9 Galana	3	52	Rigoló	Urganda	Isidro Sánchez

Quinta carrera — Clásico SANTIAGO LURO — A las 3.30 p. m.
Distancia 1200 metros $ 10.000 al 1o., 1000 al 2o., 500 al 3o. y 1000 al criador. — Entrada 50 $

1 Dominio	54	11 Coeur d'Or	52	21 Chito	54
2 Foeman	54	12 Courtisan	54	22 Dichosa	52
3 Siete Bravo	54	13 Monteverde	54	23 Agram	54
4 Araucanita	52	14 Donado	54	24 Dudoso	54
5 Minué	54	15 Iriosto	54	25 Lavengro	54
6 C. de Lune	52	16 Fortunín	54	26 Tabarín	54
7 Alexis	54	17 Zórika	52	27 Volapuk	54
8 Protector	54	18 Gauchito	54	28 Carmelita	52
9 Chitón	54	19 Le Maitre	54	29 Fantasma	52
10 Girasol	54	20 Picante	54		

Sexta carrera — Clásico ABRIL — A las 4 p. m.
Distancia 1600 metros $ 8.000 al 1o., 800 al 2o. y 400 al 3o. — Entrada 40 $

Stud	Caballo	Edad	Peso	Padre	Madre	Entraineurs
D. Alvear	1 Aldeana	3	54	Kendal	Ravensbourne	E. Martínez
Castells	2 Pirita	3	54	Pietermaritzburg	Promise	Tomás Conde
Chile	3 Malpica	3	54	Américo	Masterpiece	Ramón Silva
Curupayti	4 Aphrodite	3	58	Jardy	C'Zarina	E. Fraser
Cusculo	5 Fum Lam	3	54	Américo	Floresta	Teodoro Rivera
La Guardia	6 Old Wife	3	54	Old Man	Campanilla	Fausto Gómez
idem	7 Two Step	3	54	Jardy	Vivienne	idem
Luserne	8 Telaraña	4	58	Ovación	Gamine	Carlos Valle
Old Star	9 Elástica	6	60	Neapolis	Eva	Julián Sánchez
Unix	10 Chochita	3	54	Clermont	Fosfórica	Gaspar Palacios
Touchstone	11 Elisabeth	3	54	Pietermaritzbur	Hosanna	M. de los Santos

Séptima carrera — PREMIO POLILLA — A las 4.30 p. m.
Distancia 1700 metros $ 5.000 al 1o., 500 al 2o. y 100 al 3o. — Entrada $ 50

Stud	Caballo	Edad	Peso	Padre	Madre	Entraineurs
Atucha	1 Ibarreta	4	56	Orange	Indígena	Pedro P. Caraba[illegible]
Balcke	2 Moreno	4	55	Jardy	Solifuga	Juan Torterolo
Mafena	3 Mafena	4	55	M. Willie	Thyphrena	Alfredo Saavedra
Castells	4 Azucénaga	4	54	Jardy	Ofelia	T. Conde
Los Hielos	5 Cincel	5	53	El Amigo	Cinderella	Carlos Baistroqui
Little Stud	6 Volta	3	52	Pietermaritzburt	Albricias	Tomás Cisneros
Don Gonzalo	7 Doña Cecilia	3	50	Pietermaritzburt	Rivera	Eduardo Elnen
Sans Pareil	8 Follet	5	50	Kendal	Ceniza	Angel Leyras
Caseros	9 Quillay	4	48	Le Samaritain	Molena	Felipe Viscay
Curupayti	10 Aeroplane	4	48	Ovación	T. Warren	E. Fraser
Los Nogales	11 New York	5	48	Greenan	Ada Nay	Cirilo Almeyra
Las Heras	12 Ducho	3	48	Millenium	Pirueta	Hilario Almeira
Monte Carlo	13 Pure Lass	3	48	Sir Lado	Purity	Gabino Fernandez
Perú	14 Dominguito	3	48	Star Ruby	Gigantes	Octavio Gonzales
Hyde Park	15 Barita	3	48	Orange	Burbuja	Gregorio Maine
Pavón	16 Catete	3	50	M. Willie	Weest Zee	Julián Roncales
Pandero	17 Moyná	3	47	Druid	Mensajera	Santiago Urrutia
Lowland Boy	18 Blue Bell	3	45	Simonside	Magnética	Telmo Miguens
Salvia	19 Soldier's Boy	4	45	Mo. Chesney	M. Order	J. J. Rodrigues
Beausoleil	20 Matero	4	45	El Amigo	Maravilla	Braulio Casuriaga
Paraíso	21 Doliman	4	44	Sea King	D. Wardea	Manuel Poggio
Combino	22 Pilgrim	4	44	Flotsam	Terrible	Alfonso Valle
Tres Marías	23 Lady Meltor	4	40	Lord Melton	Guiraalda	Gustavo Sali

Octava carrera — PREMIO EMILUNGA — A las 5 p. m.
Distancia 2500 metros $ 5.000 al 1o., 500 al 2o. y 100 al 3o. — Entrada 50 $

Stud	Caballo	Edad	Peso	Padre	Madre	Entraineurs
Castells	1 Leoncio	6	58	Orizón	Morocha	Norberto Fernández
Santos Vega	2 Pirita	3	56	Pietrmaritzburg	Promise	Tomás Conde
Don Gonzalo	3 Final	3	54	El Amigo	Fama	Eduardo Elnen
Pagola	4 Asti	4	54	Orvieto	Politely	Segundo Peña
Rancagua	5 Nápoli	6	52	Orange	Diana	José Casella
Las Grampas	6 Minnetarees	4	52	Pericles	Minnesota	Amadeo Lema
Los Hielos	7 Manchester	4	48	Calepino	Marise	Carlos Baistroqui
Centenario	8 Manzoni	4	44	Urunday	Gibelotte	V. Petrossini
Costa Rica	9 Bemol	4	44	Batt	Last Mirin	Feliciano Rodríguez
Petite Ecurie	10 Agramante	3	43	Orange	Alejandría	L. de los Santos
Abrojo	11 Sourire	3	43	Américo	Soumise	H. Valdez

PROVINCIA DE BUENOS AIRES — ADMINISTRACION, TRABAJO Y CULTURA

"LA PRENSA" EN LA PLATA

(DE NUESTRA SUCURSAL)

ADMINISTRACION DE JUSTICIA PENAL

LA ACCION DEL MINISTERIO FISCAL

Circular del procurador de la Corte

Con el agrado consiguiente, por cuanto demuestra el propósito de reaccionar contra prácticas inveteradas, que contribuyen á desprestigiar entre nosotros la administración de justicia penal, nos toca informar sobre una circular enviada por el procurador general de la Suprema Corte de Justicia, doctor Jorge Maurice, á los agentes fiscales en materia criminal, en la que poniendo de relieve los inconvenientes que se notan en la acción del ministerio público en primera instancia, incita á la actividad de aquellos funcionarios para que los subsanen.

Dice el doctor Maurice que ha notado en el estudio que ha hecho de los diversos expedientes que han venido á su conocimiento, ya por virtud de recursos concedidos para ante la Suprema Corte, ó por razón del desacuerdo producidos entre los fiscales de cámara y los agentes fiscales respecto á la procedencia de los sobreseimientos, que la acción del ministerio fiscal no se desenvuelve en la medida y extensión que la ley procesal determina, en razón de que los agentes no ejercitan la fiscalización y vigilancia necesarias en el desarrollo de los procesos.

Agrega que al disponer la ley de procedimientos, que desde el momento en que se dicte el auto que mande proceder á la averiguación de un delito, se cite al ministerio fiscal á efecto de que tome en el sumario la intervención que le corresponde, ha querido que el representante de la acción pública quede desde el primer momento habilitado para intervenir en el proceso, solicitando las medidas que á su juicio sean conducentes á la comprobación del hecho que se reputa delictuoso, á la averiguación de su autor, y á la comprobación de las circunstancias en que se haya producido; para lo cual, es menester ejercer una vigilancia de inmediato sobre las diligencias del sumario y prueba del plenario, pues sólo de este modo se puede obtener, á la conclusión del proceso, ó la plena certeza del hecho delictuoso y de la culpabilidad de los indicados como autores, ó, por el contrario, la seguridad de la inocencia de los procesados.

Añade que la sociedad está tan interesada en que se castigue al culpable, como en que se proclame la inculpabilidad del inocente. Los procesos en que se llega al sobreseimiento provisional, ó á la absolución, por deficiencia de la prueba, ni satisfacen la vindicta pública, ni restituyen al procesado el buen concepto de que gozara en la sociedad hasta el momento del proceso. La acción fiscal, debe, pues, tender á que se reduzca á su mínimo el número de estos procesos, y ello llegará á obtenerse, á juicio de la procuración, mediante la acción eficiente del ministerio fiscal.

Para que la acción produzca todos los benéficos resultados que son de desear, el doctor Maurice recomienda luego á los fiscales que tengan en cuenta especialmente, entre otras, las disposiciones contenidas en los artículos 96, 267, 329, 339 y 472 del código de procedimientos, y agrega, que es necesario que se preocupen de fiscalizar la prueba testimonial, para lo cual es menester que los testigos comparezcan á declarar ante el juez de la causa, en presencia del fiscal ó á ratificar las declaraciones efectuadas en la policía, por ser estos los medios más seguros que puede utilizar el ministerio público, para penetrarse de la veracidad de los testigos, así como del grado de conocimiento que tengan de los hechos, única forma en que se está habilitado para asignar á cada testimonio su verdadero valor probatorio.

Les recomienda igualmente que se preocupen de obtener que desde el primer momento se practiquen las diligencias periciales que sean conducentes á la averiguación del hecho, materia del proceso, de tal modo, que por el transcurso del tiempo, no vengan después á resultar inocuas tales diligencias. Y, por fin, que no se prescinda, como ocurre en la actualidad, de los antecedentes de los encausados, consignados en las planillas de la oficina de identificación y en las actuaciones de las comisarías de policía, pues ello importa el olvido de lo dispuesto en los artículos 438 y 439 del código de procedimientos penales, y es motivo de que se omitan en las sentencias las causas de agravación sobre qué legislan los artículos 15 de la ley, y 4189 y 85 del código penal.

OFICINA DE ASUNTOS LEGALES

Reorganización del personal

El Poder Ejecutivo, por intermedio del ministerio de Hacienda, dictó ayer un decreto, disponiendo, en vista de la nota elevada por el jefe de la oficina de asuntos legales, y, teniendo en cuenta que no es de buena administración mantener un personal superior á las exigencias del servicio público, reducir á cinco los procuradores de esa oficina, para ejecuciones de impuestos atrasados, en el departamento judicial de la capital.

Al efecto, por el mismo decreto, se nombra para desempeñar estos puestos, á los actuales procuradores, señores Macedonio Díaz Reinoso, Martín Etcheverry, Emiliano F. de la Fuente, Aurelio M. González y Emilio F. Negri.

Por el mismo decreto, se declaran cesantes, por no ser necesarios sus servicios, á los demás procuradores. Se nombra, además, procurador fiscal, para desempeñar iguales funciones que los otros procuradores, al doctor Oscar Lozano, en reemplazo de don Carlos Herrero, en representación del Poder Ejecutivo en la capital federal. Este nombramiento, se hace en iguales condiciones que los anteriormente nombrados, con la asignación mensual de 200 pesos, que se pagará de eventuales del ministerio de Hacienda.

También establece el decreto, que la dirección general de rentas, dispondrá lo necesario para que dentro del mes siguiente del vencimiento de los plazos para el pago de los impuestos, se proceda á su cobro, bajo apercibimiento de suspensión de los valuadores, y exoneración en caso de reincidencia, si no comunican á la dirección de rentas, los nombres de los contribuyentes que no hubieran satisfecho los impuestos á su debido tiempo.

REGISTRO DE LA PROPIEDAD

Deficiencia de sus publicaciones

Por indicación de este diario, la anterior dirección del "Boletín Oficial", gestionó de los gerentes del registro de la propiedad, la remisión de los datos referentes á las transacciones inmobiliarias que en esos registros se anotan diariamente. Esas informaciones se han venido publicando desde hace algunos meses, pero en una forma incompleta, que no satisface el interés del público, puesto que de los datos que se proporcionan, nada puede deducirse con respecto á la valorización de la propiedad raíz, desde que no se señala la ubicación de los bienes enajenados.

Fácil es darse cuenta de la importancia que revestirían esas informaciones si se dieran con todos sus detalles, desde que proviniendo de actos formalizados, su conocimiento para el público puede servir de derrotero seguro, para establecer el alcance de la valorización inmobiliaria.

Creemos, pues, oportuno que la dirección del "Boletín Oficial" y los gerentes del registro de la propiedad de la provincia, se preocupen del asunto, no escatimando los últimos todos los datos necesarios, complementando así una información que en la forma en que se hace actualmente pierde el carácter que se le quiso dar al iniciar la respectiva sección en aquella hoja oficial.

Bastaría para lograr este propósito, solamente, un poco de buena voluntad. En cambio, los beneficios para el público serían muchos, pues dado el interés que despiertan las operaciones inmobiliarias, la publicación minuciosa y verídica de las que se realizan día á día en la provincia y se anotan en los registros de la propiedad, sería de grandes resultados en el mercado de inmuebles.

Montepío Civil

La comisión del Montepío Civil, ha resuelto en su última sesión los expedientes de Pablo López Osornio, Angela Quesada, Angela Sotuyo de Fulle, Teodoro Medina Islas, Aníbal B. Segovia, M. Mendiondo, Juan P. Belcta, herederos de Sinforiano Broisare, Pedro Ricieri, Catalina Guiguera, Ermiliano Saavedra (hijo), Tasantino Juan, Dolores D. de Grampé, Angela Besada y Sánchez, y herederos de Regulado Reyes.

—La tesorería de esta repartición abonó ayer en títulos definitivos del Montepío, la suma de 159.600 pesos.

Devolución de impuestos

El Poder Ejecutivo ha ordenado ayer que por intermedio de la dirección general de rentas, se devuelva el importe de los impuestos fiscales cobrados de más ó indebidamente, á las siguientes personas: María T. de Pizano, $ 92.40; Carlos Gondrone, pesos 2.007.90; José Ramírez, 761.76 pesos; y Martín Baudrinx, 620.05 pesos.

Tiro Federal

El domingo próximo se realizará en el "stand" del Tiro Federal de esta ciudad, un concurso especial de tiro, con el fin de adquirir fondos para aliviar la situación precaria por que pasa el pueblo del Paraguay.

Las horas de concurso serán de 8 á 11 y de 1 y media á 4 y media.

Nombramientos

El Poder Ejecutivo nombró ayer practicante mayor del hospital San Juan de Dios, al señor Miguel Celia Lombardo; telegrafistas, á los señores Juan Balaiza, Luis Paúl, Isabel S. de Bereta, Alberto Manoco, Juan J. Utrera y Anastasio Manes.

EN LOS MUNICIPIOS

NUEVO CENTRO DE FOMENTO— EN EL CEMENTERIO — BANDA DE MUSICA EN LA PLAZA MORENO.

Por iniciativa de los señores Miguel J. Griffin y Augusto Irigoyen, se ha celebrado una numerosa reunión de vecinos del radio de las calles de 32 á 44 y de 1 á 120, en la cual, después de un largo cambio de ideas, se ha resuelto constituir un nuevo centro de fomento en el barrio Norte de esta ciudad, con objeto de propender por todos los medios á su alcance al progreso y bienestar del mismo, y particularmente á la ayuda de los niños pertenecientes á familias menesterosas, á quienes se les proveerá de calzado, ropas, etc.

En breve se reunirán nuevamente los mismos vecinos, para dejar constituída definitivamente la comisión directiva del nuevo centro de fomento.

—El centro de fomento del barrio Este, se ha presentado al ministerio de Obras Públicas, solicitando que se establezca alumbrado á gas en la calle 7, desde la plaza España hasta la calle 72.

—Como informamos oportunamente, el administrador del cementerio, comunicó á la municipalidad que la mayoría de los cajones que se colocan en las bóvedas, se hallaban en mal estado, con peligro para la salud de las personas que allí concurren.

Pasado el asunto á la inspección de sanidad, ésta informó que el mal estado de los cajones obedece á dos causas: una, que los deudos que desean retener en sus domicilios los cadáveres, usan substancias desinfectantes, que, obrando directamente sobre la cubierta metálica, producen combinaciones químicas que los destruyen, y otra, la mala calidad de los materiales empleados en la construcción de esas cubiertas, como asimismo la poca proligidad con que se construyen.

Agrega que la prueba hidráulica á que la administración del cementerio creía conveniente someter á los cajones antes de su uso, no sería de gran valor, por cuanto la expansión de los gases no es el primer factor en el deterioro de aquéllos, sino los productos por las substancias químicas y la poca proligidad en las soldaduras.

Por estas razones, cree que la municipalidad debe dictar alguna disposición sobre la construcción de los cajones metálicos, responsabilizando á las empresas de sus deterioros y obligándolas á que todo cajón, tanto con forro metálico como sin él, lleve en el fondo una capa de cal, por lo menos de cinco centímetros, substancia que tiene la propiedad de ser higrométrica, es decir, que absorbe todos los líquidos y gases, evitando, de esa manera, la acción directa de los desinfectantes sobre los forros metálicos.

—Se ha resuelto que la banda del 6o. de infantería, concurra, todos los martes, jueves y sábados, á la plaza Mariano Moreno, desde las 2.30 hasta las 5.30 p. m.

Además, ha resuelto el gobernador de la provincia, obsequiar con un cartucho de caramelos, una vez por mes, á los niños que concurran á la plaza.

DIVERSOS MUNICIPIOS

Un grupo de vecinos del Salto se entrevistará, el viernes, con el gobernador, á fin de cambiar ideas sobre la situación económica de esa comuna.

—El comisionado de Bartolomé Mitre, señor Paz, va á solicitar del gobierno la cesión de unos galpones existentes sobre el canal del Norte, en esa localidad, para construir, con ellos, los mataderos públicos.

—El vecino de Conesa, señor Desiderio Fernández, comunicó ayer al gobernador, que han sido amenazados de muerte, él y sus hijos, por partidarios de la Unión Nacional.

El gobierno dió traslado de la denuncia á la policía, para que tome las medidas del caso.

—El Poder Ejecutivo nombró defensor de menores, en General Lavalle, al señor Juan Leitte; jefe del registro de Salto, al señor Julio González; maquinista de segunda clase en la comisaría de las Islas, al señor Cayetano Iriarte, y escribiente de policía, al señor Juan Carmona Luna.

—El Poder Ejecutivo ha aprobado los nuevos planos presentados para el ensanche del pueblo Cosbas, en el partido de Guaminí.

CRONICA SOCIAL

ENLACES—Se ha formalizado el enlace de la señorita Alejandra González Alais con el señor Salvador Garmendia.

—Ha sido solicitada la mano de la señorita Odelia Oliver para el señor J. Ventura Acuña.

—En el París Hotel de la capital federal, será bendecido hoy el enlace de la señorita Julia Ceballos con el doctor Francisco A. Romay.

Con tal motivo, son muchas las familias de nuestra sociedad, á la que se hallan muy vinculados los novios, que se trasladarán á esa capital á presenciar la ceremonia.

DEMOSTRACIONES — Hoy será servido, en el restaurant Fablet, el banquete con que numerosos amigos y colegas del doctor Leonidas Facio, le obsequian, con motivo de su reciente ascenso.

—Asumió hermosas proporciones el banquete que un grupo de amigos del señor Manuel María Lavié le ofreció en el salón blanco del Sportman, despidiéndole de la vida de soltero.

Rodeaban, entre otros, la mesa, los señores:

Doctor A. Lascano, doctor Julio Sánchez Viamonte, doctor Horacio Oyhanarte, Raúl Oyhanarte, J. Oyuela, A. Bilbao la Vieja, A. Díaz Cisneros, N. Anaya, E. Cabrera (hijo), doctor E. Reynal O'Connor, doctor Agustín Rebagliatti, C. Sánchez Viamonte, J. Tonkinson, O. Guezález, J. A. Guezález, doctor E. Larrain, H. del Valle, D. Victorica, H. Gandulfo, J. P. Belderrain, T. D. Bernard, D. Armamburú, W. Paunero, E. Guiraldez, M. D. Arguello, R. Arístegui, doctor M. Sicardi, etc.

—REUNION. — El doctor Felipe Cia y señora obsequiarán con un té á las amigas de su hija María Herminia, con motivo de su onomástico.

DIA DE RECIBO—Ayer recibieron á sus relaciones, las señoras:

Leonor Paunero de Pividal, Liberata S. de Lago, María Z. de Griffin, señoritas de Beret y Santa María.

DIAS DE COSTURA—Han sido invitadas para hoy en el taller de costura de San Vicente de Paúl, las señoritas que constituyen dicha institución, á fin de reanudar sus tareas confeccionado ropa para los niños pobres.

VIAJEROS—Se encuentra en la capital federal, la señorita Margarita Azzarini Alsina.

—De Santiago del Estero, la señora Rosa G. de Hernández, acompañada de su familia.

—De Balcarce, el señor Juan Xinguetto.

ENFERMOS — Encuéntrase enfermo, el señor Eduardo della Croce.

MISAS — En el templo de San Ponciano se oficiará hoy á las 9 a. m. una misa por el alma de la señora Rosario Ricomans de Lares.

EDUCACION

CONSEJO GENERAL

LA SESION DE AYER

Nombramientos de apoderados judiciales

Con asistencia de todos sus miembros, excepto el consejero señor Vega Belgrano, celebró sesión ayer el Consejo General de Educación.

No se trató el asunto de la nota enviada por el ministro de Gobierno sobre la exoneración del inspector señor Espoile, porque la presidencia, consecuente con sus declarciones anteriores, no la presentó al consejo, y ninguno de sus miembros la reclamó tampoco, solidarizándose en esta forma con la actitud del director.

A moción del consejero señor Urien, se nombró á los consejeros señores Urien, Gascón y Hoyo para que estudien en comisión el proyecto para confeccionar un mapa sinóptico-escolar de la provincia.

Dicha comisión deberá expedirse también, sobre la forma como se arbitrarán fondos para dicho trabajo.

El consejo tomó conocimiento después, del conflicto existente entre el consejo escolar de Adrogué que preside el señor Beltrán Cazenave; y el cura párroco de dicha localidad, presbítero Arturo Torcelli Massa. Este último ha dirigido una nota al consejo en la que le hace saber que estando autorizado por la ley para enseñar la doctrina en las escuelas, dará comienzo á dicha enseñanza desde una fecha que fija, lo que comunica para que se haga saber á maestros y alumnos. El consejo ha devuelto la nota por considerarla irrespetuosa y desconsiderada, con lo que, según el miembro informante, se ha planteado un conflicto.

Después de un cambio de ideas, el consejo general resolvió encomendar al señor Hoyo las gestiones oficiales para zanjar esas dificultades, después de su declaración de que se encuentra en buenas relaciones con las autoridades que están en entredicho.

El consejero, señor Valenzuela hizo constar su voto en contra de este procedimiento. En el expediente iniciado por el señor Leopoldo Fernández Cutiellos sobre cobro de honorarios por las cantidades que ha hecho ingresar al fondo permanente de escuelas, varios consejeros objetaron en el sentido de que, siendo empleado de la dirección, tiene sueldo y no puede cobrar más que lo establecido. Se resolvió volver el asunto á informe de contaduría, y de asuntos legales.

Se aceptaron las propuestas de nombramientos de apoderados judicales hechas por diversos partidos, quedando acreditados en tal carácter, los siguientes señores: Pascual Built. por Pellegrini, Arnol Iranzo Díaz por Rauch, Augusto Capdevila por San Fernando, Luis B. Guidabono por Alberti, Teodoro Sansen por Olavarría, Antonio Millán por 9 de Julio, Juan Sánchez por C. Dorrego, Lorenzo Falco por Tres Arroyos, Jorge Rodríguez Malaver por General Alvarado, Antonio R. Cuello por Trenque Lauquen, Pedro Alcaguer por Lobería, Arturo Benegas por Carlos Casares, Julio Munilla por Matanza, Juan A. Unanue por Pila y Enrique Zubizarreta por Vecino.

Se aprobó el pago de las siguientes cuentas: por construción de afirmados, frente á propiedades escolares: Domingo Estegui 1.725 pesos; escuela número 5 de La Plata; José Campidoglio 3.024 pesos, en 78 entre 4 y 5; Santiago Carbone 1.025 pesos, en 16 entre 56 y 74. Estos pagos se imputan á la parte disponible del fondo permanente.

El consejero señor Hoyo presentó el proyecto siguiente: la inasistencia á tres sesiones consecutivas por causa justificada, de los miembros del consejo autorizará un descuento de 50 pesos mensuales de sus haberes, que se destinará á formar un fondo para sufragar los gastos que originen las inspecciones que los consejeros deben realizar á las escuelas de los distritos en cumplimiento de disposiciones reglamentarias.

Se resolvió tratar este proyecto sobre tablas y fué rechazado.

Los consejeros señores Urien y Valenzuela presentaron otro proyecto: en lo sucesivo, la dirección general de escuelas registrará los títulos de maestros expedidos por las autoridades competentes de la República Oriental del Uruguay, con la misma equivalencia que se anota en el orden nacional.

Como los autores son los miembros de la comisión, á cuyo informe debe pasar este proyecto, se designó una especial formada de los consejeros señores Jorge y Gascón para que dictaminen y presenten su despacho.

La sesión se levantó, después de pasar á las distintas comisiones algunos asuntos entrados.

EL ASUNTO ESCOLAR DEL SALTO

El director de escuelas, ha dirigido una circular á todos los comisionados escolares de la provincia, remitiéndoles, para su conocimiento copia del dictamen producido por el asesor de gobierno doctor Luis Reyna Almandos, en el expediente iniciado por el comisionado del Poder Ejecutivo, en el distrito escolar del Salto.

NOMBRAMIENTOS

La dirección de escuelas ha hecho los siguientes nombramientos:

Directores de escuela: de la número 19 de Avellaneda, señorita Juana Iturbiona; número 24, señorita Flora Rodríguez; número 28, señorita Ernestina Acevedo; número 25, señorita Juana Ratti; número 17, señorita Adela Paula Novo; número 23, señorita María H. de la Serna; número 40, señorita Juana D. Mileta; número 9, de Quilmes, señorita Herminia Ramos. Secretaria de la escuela número 1, de Avellaneda, señorita Paula Malezcurrena.

Maestras: de 5o. año de la escuela complementaria de Avellaneda, señorita Eusebia Ochoa; de 4o. año, de la escuela número 1, señorita Angela J. Amato; de 3er. año, señorita Eusebia R. Ojeda; de 4o. año de la número 5, señora Amelia B. de Lagomardino; de 1er. año de la número 6, señorita Ana Cibrián; de la número 13, señorita Ana María Busohiazzo; de la número 30, señorita Aída della Bernarda; de la número 17, señora Ana Cecilia de Fourcat; de la número 18, señorita Carolina Aparicio.

ESCUELAS DE 25 DE MAYO

El director de escuelas ha resuelto felicitar á la directora de la escuela número 5, de 25 de Mayo, señora Luisa B. Morales de Verún, y á la maestra de tercer año de la escuela número 3, señorita Adelaida Caravoglio, por el orden, aseo é inmejorable estado de preparación de sus alumnos.

VIALIDAD

EL REGLAMENTO DE TRANSITO

SU POSTERGACION

El Poder Ejecutivo, por resolución de ayer, ha prorrogado por última vez, hasta el 31 de Marzo de 1913, el plazo acordado para el cumplimiento de lo dispuesto en los artículos 7, 8, 11 y 12 del reglamento de tráfico público en la provincia.

El decreto establece, además, que á contar del año 1913, las municipalidades no podrán expedir nuevas patentes ni renovar las anteriores otorgadas á vehículos de carga que no reunen las condiciones exigidas en los artículos 7 y 8 del citado reglamento.

CARRERA DE MOTOCICLETAS

El gobierno no ha hecho lugar á un pedido formulado por el Club Argentino de Motocicletas, para efectuar una carrera denominada "Circuito Buenos Aires", por los caminos de la provincia.

El punto de partida era Liniers y el de terminación Núñez.

REGLAMENTO INTERNO

El gobierno aprobó ayer el reglamento interno de la dirección general de caminos de la provincia.

FERROCARRIL MIDLAND

La empresa del ferrocarril Midland se ha presentado al gobierno solicitando la autorización correspondiente para ampliar la estación de intercambio que tiene en Avellaneda con las empresas del Sud y del Oeste.

NOMBRAMIENTOS

El Poder Ejecutivo efectuó ayer los siguientes nombramientos:

Sobrestantes de segunda clase del camino de La Plata á Avellaneda, Cayetano Minguinelli, Mariano López, Palmeriano Liberatore, Salvador Perrom, Miguel Melchoni; íd. de primera, Víctor Ucar.

SOCIEDADES

PATRIA, AMOR Y ALEGRIA — El domingo 5 de Mayo tendrá lugar en el Barker Memorial Hall, calle Gorriti y Avenida Meeck (Lomas de Zamora), una gran "matinée", danzante y de gala. Empezará á la 1 p. m. La fiesta será en honor del cuadro filodramático Florencio Sánchez, y del centro criollo Talar y los Suyos. Al efecto, se ha confeccionado un buen programa: "Ricos y pobres", "La paz del alma" "Panete por demás," y luego gran baile familiar á toda orquesta.

ESTATUTOS APROBADOS—El gobierno aprobó ayer los estatutos de la sociedad italiana de socorros mutuos é instrucción Italia Unita, de Bahía Blanca.

TRIBUNALES

LA MUERTE DEL POETA ORTIZ

ACUSACION FISCAL

Ocho años de penitenciaría

El fiscal del crimen doctor Arturo H Frutos, se expidió ayer en la causa seguida, con motivo de la muerte del señor Carlos Ortiz, ocurrida en Chivilcoy á mediados de 1910, en la forma resonante que es del dominio público.

Relata el fiscal los hechos y recuerda que al finalizar el banquete y pronunciarse brindis, se produjo el atropello brutal que se había anunciado, pero que había sido acogido con descrecimiento.

Varios individuos emponchados, se abrieron paso por entre la concurrencia frente á los balcones del club é hicieron fuego con sus revólveres contra los comensales, en cuya circunstancia cayó el poeta Carlos Ortiz, hijo de Chivilcoy, muy apreciado por el vecindario de dicha ciudad.

Entra luego al análisis del sumario, y encuentra que un rumor general acusaba, como si se tratara de un hecho sabido por todo el mundo, á Priciano Cofré y Emiliano Barrios, como los directores y principales autores del asalto y disparo contra la concurrencia del Club Social, habiendo sido también procesados con sobrados fundamentos, aunque con pruebas deficientes, José Cupar y Garcetti, Pedro Cortier y Burtin y el cochero José González, compañeros ó amigos de los anteriores.

Hace referencia luego de la indumentaria de los individuos que hicieron disparos contra el club, la que coincide, como también otras señales, con la de Barrios y Cofré, y á las declaraciones de los testigos Pereyra, Cabañas y del oficial Tozar, como á otras muchas declaraciones en las que se precisan con claridad que Barrios y Cofré son los autores de tal atentado.

Examina en seguida las declaraciones de los acusados, demostrando que son á todas luces falsas y revelando como no han podido probar la coartada que adujeron.

Dice después, que no es posible individualizar al autor de la muerte de Ortiz y de las heridas leves á otras personas, pues si bien el informe de los peritos atribuye la herida al arma de Cupar, hay que tener en cuenta que los procesados no fueron tomados inmediatamente, que Cupar es íntimo de los mismos, que ha tenido sobrado tiempo para ocultar armas, etc.

Examina la defensa, y hace ver que no obstante los esfuerzos encomiables realizados por el letrado á cuyo cargo se encontraba aquella, no han conseguido modificar la situación de los procesados.

A su juicio, Barrios y Cofré son los autores directos y responsables del ataque al club Social de Chivilcoy y de la muerte de Carlos Ortiz y heridas á Faberi, Esponda y Paunesse.

No pudiendo precisarse á cual de ellos pertenecen las balas que originaron la muerte de Ortiz, acusa á ambos del delito de homicidio y heridas, el último agravante del primero, y siendo ambos reincidentes, pide que se les imponga la pena de 8 años de penitenciaría y sus accesorias, de acuerdo con los artículos 15 y 17 capítulo 2o. inciso 6o. de la ley 4189 y 87 del código penal.

SUPREMA CORTE — MOVIMIENTO DE EXPEDIENTES

El movimiento habido durante el mes de Marzo último en el alto tribunal, relativo á la entrada y despacho de expedientes es el que sigue: juicios pasados al presidente doctor Manuel F. Escobar para su estudio, 62; despachados, 62; al doctor José Nicolás Matienzo, 137; despachados, igual número; al doctor Gregorio Lecot, 148; despachados, 148; al doctor Enrique Rivarola 149, despachados, igual número. En esta forma la Corte queda completamente al día.

RECURSOS IMPROCEDENTES

En su acuerdo de ayer, la Corte ha rechazado los recursos interpuestos contra el fallo de segunda instancia en los juicios que siguen: Elvira Vicera contra Juan B. Istilart, sobre rescisión de contrato é indemnización de daños y perjuicios, y don Martí D. Marti contra doña Erminia R. de Richard, sobre cobro de pesos.

SUPERINTENDENCIA DE LA CORTE

La Suprema Corte dispuso ayer que se comunicase á quienes corresponda, el nombramiento recaído á favor del doctor Saúl Escobar, para desempeñar las funciones de defensor de ausentes de la capital. El juramento será prestado ante la Cámara primera de Apelaciones.

NOMBRAMIENTOS

Ha sido nombrado don Juan Cavanna, para desempeñar el cargo de alguacil del juzgado de paz de Lincoln; don Jorge Bilbao la Vieja, escribiente de la procuración general de la Corte, en reemplazo de Octavio Sáenz, quien renunció; Vicente Talay y Gregorio N. Carrasco, secretario y alguacil respectivamente del juzgado de paz de Ayacucho; Benigno F. Carran y Luis A. Buzzini, secretario y alguacil del juzgado de paz de Alberti, respectivamente; Juan Celestino Martínez, alguacil del juzgado de paz de Cañuelas; Ventura Torres Canores, alguacil del juzgado de paz de Torquinst; Juan Tahares, secretario del juzgado de paz de Saliqueló; Apolinario F. Reyes, secretario del juzgado de paz de Balcarce, y Eusebio Echenique, alguacil del juzgado de paz de Las Heras.

NOTA AL DOCTOR PRACK

La Suprema Corte, en su acuerdo de ayer, dispuso que se diesen las gracias por los servicios prestados, al doctor Enrique B. Prack, con motivo de haber comunicado su renuncia del cargo de vocal de la Cámara primera de Apelación del departamento del Centro, por haberse acogido á los beneficios de la ley de Montepío Civil.

JURAMENTO

Se señaló la primera audiencia para que los doctores Romero Soldano y Alfredo F. Cicher, presten el juramento de ley, para ejercer la profesión de abogados en la provincia.

LICENCIAS

Se concedieron tres meses de licencia al juez titular de San Vicente, debiendo hacerse cargo del juzgado el suplente; y ocho meses, al escribano de Necochea, don Pablo Ruiz de Galarreta.

CONMUTACIONES DE PENAS

Desfavorablemente informadas, la Corte elevó al Poder Ejecutivo las conmutaciones de penas solicitadas por los recluídos Florindo M. Espeleta, José Vitale, Domingo Elenas, Fructuoso Cristóbal y Martín Ríos.

CAMARA FEDERAL

La cámara federal ha fallado las siguientes causas:

Indalecio Escudero, procesado por homicidio, se confirma con costas la sentencia que le impone la pena de tres años de penitenciaría; N. Rosvoche, procesado por lesiones, se confirma la sentencia que no hace lugar á lo solicitado; Salomón J. Mamónt contra Segundo Nieto, se confirman los autos apelados; Banco de la Nación contra Angela M. de Cabrassi, por cobro de pesos, se confirma con costas la sentencia que no hace lugar á la citación personal del deudor; J. V. Duhalde contra Rafael Papatería, por cobro, se confirma con costas la sentencia apelada; Abraham Sansono y otro, por hurto, se confirma la sentencia recurrida; Rosario Martínez, por disparo de arma de fuego, se modifica la sentencia apelada, y se impone al procesado un año de prisión; Pedro Navarro Sarmiento, recurso de queja contra el juez de la Pampa Central, no se hace lugar al recurso; Mariano Berón, contra Pedro Caseaux, no se hace lugar á lo solicitado; Ramón Medina, por homicidio y robo, se revoca la sentencia apelada, y se condena al procesado á 16 meses de prisión, con costas; fisco de la Nación, contra Francisco Rivas Cuencas, por cobro, se revoca el auto apelado, y se hace lugar al embargo solicitado; Juan Liviano y otro, por hurto, se confirma con costas la sentencia apelada.

ASUNTOS CIVILES Y COMERCIALES

El doctor Fernández Blanco, por la secretaría Reynal O'Connor, ha dictado sentencia en la demanda interpuesta por don Eugenio Tofanelli, comerciante de esta ciudad, contra don Luis Aceto, en razón de que el demandante era propietario de la gran fábrica de calzados denominada "La Platense", y había contiado al demandado la venta de cierto número de pares de calzado que arrojaban la suma de pesos 16.125.25, y que no habían sido pagados por el último, después de haber realizado el negocio, y pedía que se condenara al señor Aceto á pagar dentro del plazo que fijase el juez dicha cantidad, más los intereses.

El juez, después de estudiar detenidamente el caso, ha fallado declarando que la reconvención deducida en este juicio es improcedente por una parte, porque no ha habido consignación, y por otra, que Tofanelli cumplió con su obligación, entregando la mercadería á que se había obligado, en tanto que la parte demandada no dejó satisfecho aún el crédito reclamado en los plazos que son de estilo en el comercio, cuando no se ha fijado un plazo determinado en el contrato respectivo.

Estas y otras consideraciones hacen que el doctor Fernández Blanco condene á don Luis Aceto á pagar en el término de treinta días la suma de pesos 16.125.25 moneda nacional, reclamada por el señor Tofanelli, rechazando al mismo tiempo la reconvención interpuesta.

—Se dictó declaratoria de herederos en el juicio sucesorio de don Zenón León de Ponce.

El juez de lo civil y comercial doctor Adolfo Marcenaro, ha fallado el juicio seguido por la municipalidad de La Plata contra la Compañía de Electricidad del Río de la Plata, por cobro de pesos.

La municipalidad gestionó el pago de la suma de seis mil trescientos setenta pesos moneda nacional, por concepto de impuestos generales ordenados por la compañía, quien se opuso al pago, oponiendo á la ejecución las defensas de incompetencia, de jurisdicción é inhabilidad de título, fundada la primera en que por la ley-contrato celebrada entre la compañía y el gobierno de la provincia, se convino en que las cuestiones que se suscitaren serían resueltas por árbitros, y la segunda en que, con arreglo á la ley-contrato antes men[illegible] la compañía de electricidad está [illegible] del pago de todo impuesto.

El juez doctor Marcenaro, resolviendo la cuestión de incompetencia, la rechaza, fundándose en que como lo ha reconocido la parte demandada, y comprobado la municipalidad, ésta, no había sido parte en el contrato celebrado, por lo que la cláusula que sometía á la decisión de arbitradores las cuestiones suscitadas sólo han podido referirse á las partes directamente contratantes, no pudiendo obligar por lo tanto sino á éstas.

En cuanto á la de inhabilidad del título ejecutivo, el juez declara que tampoco puede prosperar, porque la exención del pago de impuestos que se ha alegado, en nada afecta á la validez del título, base de la ejecución, que por sus formas reviste las condiciones de la ley para darle fuerza ejecutiva.

Las alegaciones que hace al respecto la compañía, dice el juez, podrán ser objeto de debate en el respectivo juicio ordinario, pero no en el ejecutivo, atento á su naturaleza.

El juez termina condenando á la Compañía de Electricidad del Río de la Plata, al pago de la suma mencionada, con costas.

FISCALIA DE LAS CAMARAS

El doctor Demaría, fiscal de cámaras, se expidió ayer aconsejando á la corte que rechace los recursos interpuestos en los siguientes juicios: doctor Leopoldo del Campo contra Juan B. Luqui, sobre división de condominio, y José Pescio, su sucesión.

CRONICA POLICIAL

VARIOS ACCIDENTES

TRES MUERTOS

Al cambiar una trilladora en Juárez, el peón Pascual Carcelina, cayó bajo la máquina y ésta le produjo heridas que le causaron la muerte.

—Al pretender subir al tren número 143, que se encontraba en marcha, en la estación de Almirante Brown, una persona cuyo nombre se ignora, cayó bajo las ruedas y recibió heridas que determinaron su inmediato deceso.

—Ayer, á las 4 p. m., en la playa de San Martín, donde se efectuaba la descarga de un vagón del ferrocarril, cayó un cajón de considerable peso sobre el peón Agustín Manchín, quien dejó de existir á consecuencia de las heridas recibidas.

—En Balcarce, en circunstancias en que el niño Indas Chubat recorría las calles en bicicleta, chocó con un carro, sufriendo heridas de poca importancia en una mano.

DOS HOMICIDIOS

En la casa de negocio de Ignacio Estévez, situada en Médanos, por causas que se ignoran, Ireneo Alvarez y Félix Pollero, en estado de ebriedad, tomáronse en lucha, ayer, á las 5.30 p. m., en cuyas circunstancias intervino Esteban Mena, consiguiendo que el primero guardara su arma. En este momento Pollero desnudó un revólver, haciendo dos disparos, uno de los cuales hirió á Alvarez en la región epigástrica, perforándole el hígado, causa por la cual dejó de existir en el acto.

Al intervenir el agente Rafael Robert, y dar orden de arresto al homicida, éste no la acató, resistiéndose revólver en mano, consiguiendo subir á un sulky en el cual fugó. El agente nombrado que no tenía arma de fuego, fué al local del destacamento y, armado de una carabina, salió en persecución de Polledo, á quien detuvo una hora después en el campo del señor Urquiza.

—Ayer, á las 12.30 p. m., en Avellaneda, un sujeto cuyo nombre se ignora y de apodo "El Ñato Pantaleón", dió muerte, de un tiro de revólver en el corazón, á Luis Rodríguez (a) El Loco, por resentimientos anteriores.

El homicida se dió, acto continuo, á la fuga.

¿SUICIDIO?

En la comisaría de Bartolomé Mitre, denunció ayer Eugenio Kilimarray, que en el campo denominado La Esperanza, fué encontrado, dentro de un pozo jagüel, el cadáver de una persona, que identificado resultó ser Tomás Weclean.

Médicos de la localidad que examinaron el cadáver, manifestaron que la víctima había fallecido asfixiada por sumersión, tres ó cuatro días antes.

La policía procura averiguar la forma en que se produjo el hecho.

EL DELEGADO DESAPARECIDO

Se recordará que hace algún tiempo el consulado de Turquía en Buenos Aires, se dirigió al gobierno de la provincia, solicitando que la policía buscara al delegado de esa nacionalidad que había enviado con el fin de que investigara la posibilidad de llevar á la práctica el establecimiento de colonias turcas.

La policía, después de varias investigaciones, ha podido comprobar que el mencionado delegado se hospeda en el Hotel París, de la capital federal.

RIÑAS Y HERIDOS

En la sección 3a. de La Plata, la mujer Francisca Manelli, fué herida ayer levemente en la cabeza, de dos golpes de hacha, por su hijo Jacinto, quien, al parecer, tiene las facultades mentales alteradas.

—La mujer Emenegilda Castro fué herida de un golpe de rebenque, por el sujeto Beudo Salvadores, quien procedió así impulsado por resentimientos anteriores.

—En la comisaría de Carlos Casares se presentó ayer Demetrio Jorge, y denunció que Demetrio Lecovich le había herido de un tajo en el brazo izquierdo.

El acusado se encuentra detenido.

—En la playa de maniobras del ferrocarril del Sud, en Bahía Blanca, el cambista José Sites, fué herido en las dos piernas por Enrique Sites, á raíz de un cambio de palabras.

LAS ARMAS DE FUEGO

El joven Martín Escurra, de 16 años de edad, examinaba ayer, á las 3 p. m., un revólver, y tuvo la desgracia de que se le escapase un tiro que hirió en la región epigástrica, al niño Segundo Suárez.

—En Coronel Dorrego, al intentar Leonardo Vea guardar un revólver en el costado derecho de la cintura, se le escapó un tiro que hirió levemente á Eliseo Herrera en el pie derecho.

ROBOS Y HURTOS

En Dolores, autores desconocidos robaron dos animales vacunos á Enrique Ferín, quien los justiprecia en la suma de 140 pesos moneda nacional.

—En General Villegas, autores desconocidos hurtaron á Agustín Echerrán un recado que valúa en la suma de 250 pesos moneda nacional.

HERIDO DE UN HACHAZO — ACCIDENTE

(Por telégrafo)

Carlos Casares, Abril 10—En el destacamento de la estación Santo Tomás, fué herido de un hachazo el vecino Jorge Montean, por Demetrio Lacovich, quien se halla detenido en la comisaría local, y será puesto á disposición del juez de paz.

—En el paraje conocido por Media Luna, jurisdicción de este partido, en circunstancias, que transitaba por el camino general, en una zorra, el menor Sandalio Avendaño, de 14 años de edad, colocó sobre el vehículo una escopeta de un caño que llevaba cargada, y con tan mala suerte, que en un barquinazo chocó el gatillo contra la baranda de la misma, disparándose un tiro.

La munición le destrozó el antebrazo derecho, incrustándose algunas en el rostro.

Según informes del médico de policía, doctor Carlos A. Lavandeira, habrá que amputarle el brazo.

INFORMACION TELEGRAFICA

(DE NUESTROS CORRESPONSALES)

DOLORES

TRIBUNALES

JUZGADO DEL CRIMEN

Dolores, Abril 10—Juzgado á cargo del doctor José Gómez Rodríguez, Secretaría Eugenio O. Rosales. Despacho del día 9 de Abril:

Sumario, sustracción de animales vacunos á Florencio Iturralde, en Maipú se manda dar vista al ministerio fiscal.

—Brizuela José y Juan y José Martínez, robo el primero y complicidad los segundos, al establecimiento La Invernada, en C. Vidal, se libra oficio á la oficina de identificación.

—Sumario, hurto ó extravío á Pedro E. Motuldi, en Mar del Plata, se sobresee provisionalmente y se archiva.

—Rivarola Josefina Francisca, su muerte, en Rauch, se sobresee provisionalmente y se archiva.

Sentencia: En la causa seguida de oficio contra Luis Chicardini y Gutiérrez por el delito de abuso de autoridad y contra Francisco Appratto y Real, por el delito de disparo de arma de fuego, en el partido de Lobería, se ha dictado sentencia, condenando á Luis Chicardini á la pena de ocho meses de arresto, suspención del empleo y al pago de las costas procesales y absolviendo á Francisco Appratto del delito que se le imputa, declarando definitiva la libertad de que goza.

Juzgado á cargo del doctor José Gómez Rodríguez, Secretaría Alfredo Angulsola. Despacho del día 9 de Abril:

Esporge Pedro, disparo de arma de fuego á Andrea Taborda, en Dolores, prestó declaración indagatoria y se dictó auto de prisión.

—Celestino Sosa y otros, disparo de arma de fuego y lesiones, en Balcarce, vista al ministerio fiscal.

—Díaz Rudecindo, hurto al ferrocarril del Sud, en Coronel Vidal, se da vista al ministerio fiscal.

—Timpone Giacole Francisco, homicidio á Nemesio González, en Ayacucho.

—Blanco Manuel y otro, lesiones en general Pueyrredón.

—Romero Antonio, homicidio á Aparicio Nuñez, en Dolores, prestó declaración indagatoria y se dictó auto de prisión.

—Carricatti Antonio, disparo de arma y lesiones á José Pereyra, y éste disparo de arma al primero, en Necochea, prestó declaración indagatoria y se dictó auto de prisión.

Sentencias: Juzgado del crimen á cargo del doctor José [illegible]dez, Secretaría de Pedro [illegible].

—En la causa seguida de oficio á Archieux Beraix, francés, [illegible] edad, soltero, sin hijos, [illegible] no lee ni escribe y sabe firmar, no ha sido procesado y se domicilia en General Pueyrredón, acusado como autor del delito de hurto de animales [illegible]nares á Juan Petersen. El juez, de acuerdo con las constancias de autos y disposiciones legales, falla condenando á Juan Archieux Beraix (a) [illegible] á sufrir la pena de cuatro años de penitenciaría, sujeto á trabajo forzoso é inhabilitación por el tiempo de la condena más un año y cuatro meses para el desempeño de cargos públicos y ejercicios de derechos políticos é interdicción civil por el tiempo de la condena y sometido á la vigilancia de la policía, por un año y cuatro meses después de cumplida la pena, más las costas del juicio.

—En la causa seguida de oficio á Roque Chifoni, Barbarito, sin hijos, argentino, de 19 años de edad, soltero, albañil, domiciliado en Necochea, que lee y escribe y no ha sido procesado y actualmente se le imputa el delito de homicidio perpetrado en la persona de Miguel Ladio, en el citado partido de Necochea. El juez, de acuerdo con las constancias de autos y disposiciones legales, falla absolviendo de culpa y cargo á Roque Chifoni, Barbarito, por haber obrado al dar muerte á Miguel Ladio, en legítima defensa de su persona. Sin costas.

MERCEDES

LA RESIDENCIA DE LOS MAGISTRADOS

Ausencias continuas

Mercedes, Abril 10—Trasladó su domicilio á esa capital el juez del crimen doctor Cutiellos. Se dice que también en breve lo hará el juez del crimen doctor Díez Gómez; de esta manera, sobre diez y ocho magistrados del poder judicial, sólo residen en ésta con sus familias, los doctores Bavio, Hernández, Stolbizer y López Costa.

Suelen pasar varios días sin que concurran á sus despachos más que un solo juez, no habiendo aquí ni camaristas, ni otro alguno de los cinco jueces, ni agentes fiscales, ni defensores de pobres.

No es extraño que de este modo sean graves las quejas que se formulan contra la mala justicia.

La denuncia ha sido hecha muchas veces á la Suprema Corte, no sólo por medio de nuestras columnas, sino también directamente por los litigantes y por el público en general reunido en "meetings" populares. Pero parece que al alto tribunal no le preocupa mayormente la buena ó mala marcha de la justicia en la provincia.

TRIBUNALES

Mercedes, Abril 10—Cámara primera, acuerdo del día 9. Este tribunal, integrado con el doctor Medina, resolvió los siguientes asuntos:

Banco de la Provincia contra Calderón don Bernardo R., sobre embargo preventivo, se revoca el auto apelado, declarándose procedente el embargo; Catez José G. Aguirre y Pedro S. H., nulidad de venta, se declara desierto el recurso con costa, á cuyo efecto se regulan en 400 pesos los honorarios del doctor Fornieles y en 20 pesos los de los señores Ramos.

El mismo tribunal, integrado con el doctor Savio reguló en el expediente Aguirre de Aguirre doña Emiliana C. y don Juan Manuel Aguirre, sobre divorcio, 900 pesos al doctor Caminos y se confirma la regularización del señor Firpo.

Integrado con el doctor Molinas, resolvió en el expediente Heavy de Kelly doña Ana, insania, declarando mal denegado el recurso.

ECOS SOCIALES

Mercedes, Abril 10—Con motivo de ausentarse para el viejo mundo el señor Tomás Literas, el 12 del corriente, fué obsequiado anoche con una comida por numerosos amigos.

—En sufragio del alma de doña Eugenia Tiffoinet de Talice, se oficiará una misa el 16 del corriente, á las 9 a. m., en la capilla de San Patricio.

—El 12 del corriente se efectuará el enlace de la señorita Enriqueta Bickham con el joven Virgilio Palá.

—Para Chacabuco, el señor Salvio C. Adelago (hijo).

—Sigue mejor, la señora María Elena Murphy de San Pedro.

—A Buenos Aires, el señor Nicolás Bolster, acompañado de su señorita hija Graciana.

—El presidente de la comisión de la escuela normal popular ha convocado al cuerpo de profesores, á fin de regularizar el horario y el cumplimiento del mismo, por el personal docente.

EL ALUMBRADO PUBLICO ELECTRICO

Mercedes, Abril 10 — El comisario de policía ha denunciado á la intendencia que muchos focos de arco voltáico permanecen apagados durante varias horas todas las noches. Con este motivo el intendente ha citado á una conferencia al gerente de la empresa.

JUNIN

CONFLICTO ESCOLAR

Probables renuncias

Junín, Abril 10—Reina gran descontento entre los miembros del consejo escolar por la actitud que ha asumido el inspector señor Tapia, quien, contando con el apoyo del director general, censura y pone trabas á las resoluciones de aquella corporación.

El origen del conflicto data del año anterior, en que el inspector, desconociendo las propuestas enviadas por el consejo, llevó al magisterio niñas que jamás habían pisado las aulas escolares, encargándolas de regentear grados superiores y postergando á otras con preparación suficiente.

Dada la excitación reinante entre los miembros del consejo, no sería difícil la renuncia colectiva.

FALLECIMIENTO

Zavalía, Abril 10—Ha fallecido en esta localidad el joven Santiago Salaberry, hijo de un apreciable vecino de esta localidad.

Su muerte ha sido muy sentida.

QUILMES

FUNCIONES DEL CURA PARROCO— LOS TRENES DE PASAJEROS

Bernal, Abril 10—Hace ya varios meses que una comisión de vecinos de esta localidad, compuesta de personas de las más caracterizadas, entre ellos los señores Agustín Pedemonte y N. Aranzedo, se presentaron á monseñor Terrero, con una solicitud firmada por mil personas, pidiendo que se autorizara al cura párroco para realizar bautismos y casamientos, contestando monseñor Terrero, que dentro de breve tiempo quedaría facultado dicho sacerdote para satisfacer la petición de los vecinos de Bernal; pero no ha sucedido así después de seis meses.

—Se llama la atención al gerente del ferrocarril del Sud, sobre un tren que llegó á Bernal á las 2 de la tarde, y en el cual no existía ningún asiento desocupado. Venían, además, veinte señoras y cuarenta hombres de pie.

—Llegó de Mar del Plata el vecino señor Castellano y familia.

SALADILLO

ESCUELA NOCTURNA— INSPECTOR DE ESCUELAS—TRABAJOS DE MACADAMIZACION.

Saladillo, Abril 10—Continuamente acuden al consejo escolar, personas que se interesan por la creación de la escuela nocturna de adultos. Dada la importancia de la ciudad y el gran número de obreros de sus establecimientos industriales y de comercio, se cree que la dirección general accederá á la solicitud presentada hace dos meses.

—Ha sido bien recibida la designación del profesor Francisco Encalada para inspector de esta sección.

Dicho educador desempeñó iguales funciones en este distrito el año 1909.

—Los trabajos de macadamización de las calles, se hallan paralizados por falta de piedra.

Se espera que pronto serán reanudados para dar término á una obra de señalado progreso edilicio.

COMPAÑIA TEATRAL — JUNTA DE VALUACION— SUCURSAL BANCARIA.

Saladillo, Abril 10—Sigue actuando con éxito en el teatro de la Sociedad Española, la compañía Piacentini.

—Ha sido bien recibida la designación de las personas que compondrán la junta de valuación; son ellas, los señores Enrique T. Sojo y Manuel F. Vido.

—Ha causado satisfacción la noticia de que en breve se instalará una sucursal del Banco Español en ésta, establecimiento reclamado por el desarrollo comercial.

—El consejo escolar ha emplazado á ocho días á los padres de los [illegible]

...que informen en la secretaría por qué motivo no envían á sus hijos á la escuela.

—Desde hoy se abonan en la tesorería del consejo, los sueldos de Febrero.

CARMEN DE ARECO

VIAJERO

Carmen de Areco, Abril 10—En el "Cap Blanco" partirá para España, el 13 del corriente, el señor Aurelio Mato.

GENERAL PINTO

VIAJERO

General Pinto, Abril 10—Se ausentó para esa capital, el señor Carlos Barrutti.

CARLOS CASARES

TRASLADOS EN LA POLICIA

Carlos Casares, Abril 10—El comisario de ésta, señor Clemente Figueroa, recientemente ascendido á comisario de segunda, ha recibido orden de la jefatura de trasladarse al pueblo de General Las Heras, donde continuará prestando sus servicios.

Este traslado ha sido hondamente lamentado por este vecindario, por tratarse de un funcionario correcto.

—Se ha hecho cargo del destacamento de la Colonia Mauricio, el escribiente señor Manuel Astudillo, con este motivo, los colonos le preparan una demostración de aprecio.

Este empleado prestaba sus servicios en el destacamento de la estación French, y á pedido de este vecindario se ordenó su pase á esta colonia, donde goza de generales simpatías.

BRAGADO

VIAJERO—ENCARGADO DE LA COMISARIA

Bragado, Abril 10—Hoy se ausentó para La Plata el comisario inspector, señor Víctor J. Roberts, para hacerse cargo de su nuevo puesto, despidiéndole en la estación todo el personal de la policía y numerosos amigos.

—Interinamente, se halla al frente de esta comisaría el oficial señor Eduardo J. Arrieu, hasta tanto llegue el nuevo comisario de policía, señor Carlos E. Reilly, actualmente en Trenque Lauquen, quien ha sido designado para llenar la vacante dejada por el inspector Roberts.

—En viaje á ésa, el señor Bernardo Elizondo.

SAN MARTIN

ENLACE — ENFERMO

Villa Ballester, Abril 10 — Como estaba anunciado se realizará mañana á las 9 p. m., el enlace de la señorita María Magdalena Mota con el caballero Ceferino Núñez, cuya ceremonia nupcial se bendecirá en la capilla de Nuestra Señora de las Victorias de esa metrópoli.

Dadas las vinculaciones de los contrayentes promete ser un acontecimiento social.

—Gravemente enfermo el teniente coronel retirado Manuel A. Viale.

ZARATE

TRASLADO DEL COMISARIO—INSPECCION DE ESCUELAS—COMPAÑIA TEATRAL

Zárate, Abril 10—Por el tren de las 6 de la tarde se ausentó hoy, definitivamente, para Adrogué, donde continuará prestando sus servicios, el comisario de policía señor Francisco J. Donati. El vecindario lamenta sinceramente este traslado, pues el señor Donati, como funcionario y caballero, supo captarse las simpatías generales en el tiempo relativamente corto que estuvo á cargo de la comisaría.

—Se encuentra entre nosotros el inspector de escuelas de la provincia señor Dalmacio Castrillo.

—Mañana celebrará su beneficio en el Hispano Argentino, el actor señor Mateu, director de la compañía que ha venido actuando en dicho coliseo.

Subirá á escena la tragedia de Giacometi "Muerte civil". El sábado se representará "La Dolores" y el domingo se despedirá de Zárate con el viejo drama "Flor de un día" y "Espina de una flor".

—Causan satisfacción en ésta los resultados parciales del escrutinio de las últimas elecciones que viene efectuándose en esa capital.

BARADERO

LA NUEVA VALUACION—VARIAS NOTICIAS

Baradero, Abril 10 — El comité de la Defensa Rural de ésta, invita á los contribuyentes á reunirse el 14 del corriente en el local de la Casa Suiza, á efecto de tratar lo relativo á la nueva valuación de propiedades rurales y urbanas, y de las medidas á adoptarse al respecto.

—Escasean brazos para la recolección del maíz.

—El vecindario espera que la cámara departamental resuelva el conflicto municipal.

GENERAL PINTO

VIAJERO

General Pinto, Abril 10 — Para esa capital el doctor Domingo D. Castro, después de haber permanecido quince días entre nosotros, dirigiendo los trabajos electorales.

Sus amigos le han pedido que continúe dirigiendo el comité de la Defensa Rural en ésta, cargo que ha aceptado.

GENERAL BELGRANO

REFUNDICION DE UNA ESCUELA — PEDIDO DEL VECINDARIO

General Belgrano, Abril 10 — Ha causado verdadera sorpresa la injusta disposición de la dirección de escuelas al pretender refundir la escuela número 3 de la localidad en la escuela número 9 y rebajar de grados á sus maestras las señoritas de Malicl, antiguas y laboriosas educadoras, que desde 18 años á esta parte vienen ejerciendo el magisterio.

AGRICULTURA, GANADERIA E INDUSTRIAS

LA SECCION DE ZOOLOGIA APLICADA

Estudios á realizarse

La división de ganadería del Ministerio de Agricultura, ha aprobado el plan de estudios que deberá realizar la sección de zoología aplicada, durante el corriente año.

Comprende el mencionado plan, el examen de los insectos que causan las principales plagas de la agricultura, indicando los métodos para combatir su existencia.

La sección dedicará atención especial á los estudios de ictiología y de pesca marítima, así como á la estadística de la pesca y de la caza, y realizará, por intermedio de sus naturalistas, y bajo la dirección de su jefe, investigaciones biológicas en las lagunas donde existe ó no el pejerrey.

Estos mismos funcionarios se dedicarán al estudio biológico de la garrapata, y de la naturaleza de todos aquellos parásitos cuya existencia presente algún problema de interés para la defensa de la ganadería; el estado actual del ñandú y del avestruz de Africa en el país, y la manera de fomentar racionalmente esa valiosa fuente de la industria. Formarán también un catálogo de los animales políferos de la República, con observaciones directas y datos nuevos sobre las condiciones de vida y propagación de esos animales.

Se encargarán así mismo de la clasificación y organización de las colecciones de la sección, y de las que en lo sucesivo se formen, lo mismo que de presentar preparaciones microscópicas y dibujos ilustrativos sobre las diversas materias que á ellos se presten, y atenderán el servicio fotográfico y la documentación bibliográfica de la mencionada sección.

CAMARAS DE OBSERVACION

Circular á las empresas de frigoríficos

La división de ganadería ha enviado á las diversas fábricas de carnes conservadas y frigoríficos existentes en la República, una circular en la cual les recomienda la pronta habilitación de las cámaras de observación, destinadas á servir de depósito de las reses sospechosas ó que por cualquier causa hubieran de ser observadas por el servicio sanitario destacado en las [illegible]

—Estas nuevas construcciones permitirán la realización de un examen detenido de las reses respecto de las cuales el diagnóstico no haya sido plenamente satisfactorio, lo que dará lugar á decisiones más seguras en los casos sospechosos, y permitirá fijar un destino final á las reses en cuestión.

La dirección de ganadería, en la circular mencionada, especifica las condiciones á que deberá someterse la construcción de las cámaras de observación.

La inspección de fábricas de carnes conservadas ha sido encargada de la vigilancia de las construcciones y dará á los jefes del servicio de cada frigorífico, las instrucciones de detalle que se consideren de utilidad para las empresas.

LA LANGOSTA

Informan de la división de agricultura y defensa agrícola que una manga de langosta voladora, procedente del Sur, invadió el departamento de Metán, provincia de Salta, fraccionándose en dos partes, una de las cuales se asentó en el citado departamento, mientras la otra siguió con rumbo al Norte.

PERIODISMO

LUCHA—Una nueva revista quincenal de arte y literatura, inicia sus publicaciones en La Plata. El programa que trae está bien definido y dice: "queremos que "Lucha" sea la palestra donde puedan esgrimir sus armas los ya avezados, como asimismo los principiantes", "queremos difundir ideas, pero, ideas sanas, que lleven al espíritu de todos una satisfacción grandiosa".

Tales son los ideales del nuevo órgano que se incorpora al periodismo. Le saludamos.

NUEVA EPOCA que aparece en Salta, llega al cuarto año de lucha, con los mismos entusiasmos del primer momento.

Está bien marcada la acción del colega en el periodismo salteño, como uno de los representantes de la prensa culta.

Diario eminentemente popular, ha tomado una participación activa en los debates sobre diferentes problemas económicos y educacionales de aquella provincia. Por lo general trae colaboraciones escogidas y una información suficiente.

INDEPENDENCIA — Así se llama un periódico literario, noticioso y de interés general que surge á la lucha en Avellaneda, bajo la dirección del señor Augusto F. Prieto.

Está bien escrito. Se ocupa de los principales problemas económicos de la localidad y promete abrir sus columnas á todas las iniciativas, gestiones y campañas en bien general.

Saludamos á "Independencia" y deseamos que vaya adelante.

LA DEMOCRACIA — Con los mismos propósitos y bríos con que iniciara sus campañas hace un año, "La Democracia" de Avellaneda celebra su primer aniversario.

Durante el corto tiempo que lleva de vida ha logrado destacarse como órgano serio y culto.

Nuestro saludo.

LA REACCION — El progresista pueblo de San Isidro tiene en esta hoja que surge á la luz pública uno de sus portavoces mejores. Bien presentada y escrita con altura de miras, "La Reacción" se propone una profesión de fe plausible. Adelante.

EL COLONO — El valiente colega que aparece en Resistencia ha llenado seis años de vida. Durante los primeros pasos experimentó, como es lógico, las dificultades que encuentran al paso nuestros colegas de campaña, pero hoy "El Colono" ha sabido afirmar su marcha hacia la conquista de sus ideales. Le saludamos cordialmente.

LA REACCION de Las Flores, suma un año más á sus cuatro de vida laboriosa. Supo vencer las dificultades del primer momento y actualmente es un periódico de vida próspera é independiente. Deseamos que prosiga su jornada.

EL IMPARCIAL — Inicia de nuevo sus publicaciones esta hoja parroquial que dirige con acierto el señor J. M. Lapido.

EL TRIBUNO de Valentín Alsina celebra su primer aniversario. Con tal motivo ha editado un número extraordinario donde consigna la vida del municipio en sus manifestaciones más caracterizadas y demuestra sus adelantos propios. Nuestros plácemes.

PAMPA FLORIDA — Revista quincenal ilustrada, de arte y teatro, crónicas sociales, independiente é impersonal. Así se titula una publicación de carácter popular que surge al periodismo en Lomas de Zamora. La dirigen los señores Silverio Mango y Raúl M. Peña.

EL SIGLO — Once años de labor eficiente llena nuestro colega de Santiago del Estero. Es un diario de prédica amplia, culta y vida propia. Cuenta con buenos redactores y es para Santiago uno de sus mejores defensores. Le saludamos.

LA VIDA MODERNA—Es interesante el No. 261. Trae artículos bien escritos y una información vasta. Sus crónicas gráficas registran las últimas actualidades.

MUNDO ARGENTINO—Cada día hace nuevos progresos esta revista ilustrada que dirige el señor Constancio C. Vigil. Es una publicación eminen- C. Vigil.

REVISTA DE LA UNIVERSIDAD DE BUENOS AIRES — Recibimos el número 31. Tomamos nota del sumario: "Los estudios químicos en la República Argentina", Enrique Herrero Ducloux; "El domicilio y la nacionalidad", Alcides Calandrelli; "Cuestiones gramaticales", R. Monner Sans;

EL MONITOR DE LA EDUCACION COMUN—Organo del Consejo Nacional de Educación. Se ha publicado el número 471, tomo XI. Sus colaboraciones, firmadas por intelectuales de renombre, versan sobre temas de educación, historia patria y literatura. Además informa del movimiento administrativo de la institución.

PUBLICACIONES RECIBIDAS—"Gaceta Rural, Mercantil é Industrial", número 57; "La Defensa", número 182; "El Comercial", número 1059; "El Teatro", año 1, número 1, del Rosario; "Sirena", número 21; "La Scena Umoristica", número 14.

INSTRUCCION PUBLICA

ASOCIACION NACIONAL DE BIBLIOTECAS

Esta asociación solicitó de los consejos escolares de provincia, la creación de bibliotecas infantiles y de maestros. Por gestiones de la misma, en el Rosario y La Rioja quedaron constituídas comisiones protectoras de bibliotecas y se procura la rápida constitución de otras en diversos puntos del país. El señor Sarmiento, presidente de la asociación, fundó hace poco, en Villa del Rosario, la biblioteca Presidente Sarmiento.

La asociación tomó muchas medidas de importancia, relativas á los fines de su programa educativo, como ser: solicitar el despacho de los libros pedidos por las bibliotecas del interior; solicitar á las reparticiones públicas, el envío de las obras que publiquen; pedir á las bibliotecas asociadas nómina de los libros que tengan repetidos para hacerlas conocer de las demás, y establecer el canje correspondiente; por último ha reclamado de las bibliotecas y comisiones protectoras de las mismas, un informe acerca del estado en que se hallan, con los cuadros estadísticos que sean necesarios, para la mayor claridad del informe.

Vacantes para maestros—Hay vacantes para profesores y maestros normales en las escuelas de los distritos escolares 11, 13, 13 y 14.

Escuela normal número 2—Ampliación de su local — El presidente del Consejo Nacional de Educación firmó el contrato de locación de una casa próxima á la que ocupa la Escuela Normal número 2, con objeto de dar cabida en lugar conveniente á las nuevas aulas con que va á contar dicha escuela y que son una de tercer año y dos de primero.

Creación de divisiones en la escuela normal número 1—Por resolución de ayer, el presidente del consejo, en virtud de lo determinado por el consejo en sesión del 14 de Marzo pasado, crea tres nuevas divisiones de cursos en la escuela normal número 1 de profesoras de la capital. Estas divisiones son de primero, segundo y tercer año, imputándose los gastos que su sostenimiento demande al ítem 2 del inciso 21 del presupuesto en vigor, dejando subsistente por el Congreso á pesar de haber aprobado la partida que corresponde á la escuela normal número 6, que ya no es una ampliación de la número 1, sino otra escuela perfectamente autónoma.

La directora de la escuela número 1 debe manifestar al consejo lo más pronto posible, el nombre de los catedráticos que, de entre los existentes, puedan pasar á las nuevas divisiones, haciendo constar la materia que dictan. En caso de que ellos no bastaren para llenar las vacantes, la dirección deberá hacer conocer cuáles son ellas, para proceder á los nombramientos del caso.

Escuela normal número 6 — Conferencia—El próximo jueves á las 5 de la tarde, el profesor señor Ricardo Monner Sans, dará en esta escuela una conferencia sobre lectura artística y leerá de paso algunas poesías.

ASOCIACIONES Y GREMIOS

SOCIEDAD DE PAGADORES AMBULANTES DE LOS HIPODROMOS—En la última asamblea realizada por la Sociedad de Ayuda Mutua y Protección entre pagadores ambulantes de los hipódromos, fué renovada su comisión directiva, la cual quedó formada en la siguiente forma:

Presidente, Manuel Farmache; vicepresidente, Félix Catalán; secretario, Agustín M. Burzaco; prosecretario, Francisco L. Rossi; tesorero, Luis La Sala; protesorero, Alejandro Firpo; vocales, Francisco Bidondo, Carlos Arena, Natal C. Macchi, Nicolás Garibotto; suplentes: José B. Villafañe, Rafael Jane, Juan Maineri y Natalio Conti.

CONFEDERACION OBRERA REGIONAL ARGENTINA—El sábado próximo, á las 8 p. m., tendrá lugar en el local México 2070 una asamblea de delegados de todas las sociedades obreras de la República, con objeto de cambiar ideas para conmemorar la fecha del 1o. de Mayo.

TRIBUNALES

ADQUISICION DE BIENES PARA MENORES

Nombramiento de peritos

Ante el juzgado en lo civil del doctor Balarino, secretaría á cargo del doctor Rocha, se presentó doña Honoria B. de Rossi, solicitando autorización para adquirir privadamente en compra, una propiedad destinada á sus hijos menores, y proponiendo un perito para que previamente la tasara.

Pasado el expediente en vista, al asesor de menores, doctor Benítez, éste se ha opuesto momentáneamente á la autorización que se solicita.

Dice el doctor Benítez, en su dictamen, que en la práctica de la magistratura que desempeña, se ha formado el convencimiento de que en casos como el que motiva este dictamen, los peritos que han de valuar las propiedades que se pretende comprar ó vender, deberían ser nombrados siempre de oficio.

Por eso, anteriormente, en una primera autorización solicitada, para adquirir una propiedad para los menores Rossi, opinó que el tasador debía ser nombrado por el juzgado. No obstante ésto, aceptó el perito propuesto por la parte interesada, desde que se trataba de un ingeniero, á quien no tenía la más mínima objeción que hacer.

Ahora, presentada nuevamente la señora de Rossi, proyectando otra adquisición, para tres de sus hijos menores y consecuente con su manera de pensar á este respecto, el doctor Benítez, insiste para que el perito que se nombre á los efectos de practicar la tasación, sea designado por el juzgado.

Observa, que los tasadores propuestos por los interesados, generalmente, por una complacencia muy humana y con una regularidad matemática, fijan el valor del bien en cuestión, en cien ó doscientos pesos más ó menos, según sea compra ó venta, la operación proyectada privadamente.

Agrega, que tanto el juzgado como el ministerio de menores, el único elemento de apreciación que tienen para juzgar de la bondad de estas negociaciones privadas, de compra ó venta de inmuebles, es la tasación previa ordenada por la ley y este acto en consecuencia, debe estar rodeado de las mayores garantías posibles.

En consecuencia, sostiene que debe nombrarse expertos de la más absoluta confianza del juzgado y que no estén ligados por ninguna vinculación con los interesados, como única manera de cumplir los propósitos legales, que de otra manera, si no en la forma, en el fondo, quedan burlados.

Hace notar el asesor, lo muy común que es, la circunstancia de que para fundamentar mayormente la propuesta de perito hecha por la parte, se aduce como razón de peso, de que no percibirá honorarios; y de que este argumento de orden económico, generalmente es aceptado y el nombramiento se produce. Y precisamente dice el asesor, ello es contraproducente. El trabajo debe ser remunerado, porque cuando es gratis, no hay la seguridad de que se pondrá en la obra la misma diligencia que cuando ella es recompensada.

Y en este caso especial, son doblemente atendibles las observaciones apuntadas, pues que se trata de una señora que proyecta una compra, persona que por su sexo, puede no estar muy habilitada para la práctica de los negocios, y en caso de serlo así, su propia inexperiencia, podría traerle ofuscaciones, que no obstante su buena fe y mejores propósitos, redundarían en perjuicio de sus hijos, por quienes el ministerio de menores tiene obligación de velar.

En atención á todas las razones anotadas, el doctor Benítez sostiene que, como cuestión previa á la autorización que se solicita, debe nombrarse "de oficio", un perito para que justiprecie la propiedad que se proyecta adquirir.

LAS QUERELLAS ENTRE PROPIETARIOS E INQUILINOS

Don Pablo Napoli, propietario de una casa situada en la Avenida La Plata esquina Río Cuarto, alquiló ésta á don Fortunato Proner, pero como el locatario no cumpliera debidamente con sus deberes, Napoli lo demandó por desalojamiento y por cobro de alquileres, ante el juzgado de paz de la sección 24a.

Ambos juicios, en los que Proner fué representado por el procurador Antonio Albert, terminaron en forma favorable á Napoli, por lo que Proner en desquite, acusó á su ex locador Napoli, ante el juzgado de instrucción del doctor Oro, por usurpación de bienes. Esta querella no prosperó por su inconsistencia y el juez sobreseyó definitivamente en el proceso.

Poco después, Pronel se presentó ante el juzgado de instrucción del doctor Constanzó y acusó á Napoli por tentativa de estafa, daño intencional y usurpación, y el juzgado, de acuerdo con el fiscal, doctor Bunge, sobreseyó definitivamente é impuso el pago de las costas al ex inquilino.

En su dictamen el fiscal dijo que de la prueba producida, lejos de inferirse que hubo mala fe por parte de Napoli, se infiere que la hubo por parte de Proner. Toda la actuación de éste en los varios juicios es equívoca y extraña. Sus móviles han sido, primero, vivir sin pagar alquiler, y luego vengarse por el desalojamiento de la casa.

La Cámara de lo Criminal ha confirmado en su último acuerdo el sobreseimiento decretado por el juez, por cuanto está plenamente acreditada, la inexistencia de los delitos imputados. Es condenado en costas Proner.

COLAZOS DE UNA LIQUIDACION DE BIENES

Ha confirmado, con costas, la Cámara de lo Criminal y Correccional, el auto de sobreseimiento definitivo que dictó el juez de instrucción doctor del Campillo, en la querella que promovió Enrique C. Selasco contra Eladio Ruiz, por defraudación.

Dijo el querellante que en 1906 fueron nombrados él y Ruiz síndicos liquidadores del concurso de F. Camacho y Compañía, y que Ruiz cobró los dineros de la liquidación y los invirtió en gastos personales, por cuya causa él tuvo que pagar á los acreedores la cantidad de 7.332.46 pesos, para evitarse consecuencias judiciales.

En su resolución, el juez expresó que de la exposición de hechos que hacía el querellante resultaba que la víctima de la defraudación habría sido él y no los acreedores, cuyos créditos fueron satisfechos. Pero cabe observar, agregó, que las constancias del proceso demuestran que Selasco aceptó tácitamente los procederes del acusado, entrando en arreglos con él y celebrando un convenio para el pago no sólo de las cantidades que había desembolsado, sino también de los gastos efectuados para proporcionarse los fondos necesarios para tal pago, é intereses, á razón de 9 por ciento al año.

Terminaba el juez por declarar que es evidente que si hubo dolo criminal por parte de Ruiz, él desapareció desde el momento en que Selasco consintió su conducta. La acción penal es, pues, improcedente, y sólo cabe intentar acción civil contra Ruiz.

La Cámara hace suyos los fundamentos del juez, al confirmar el auto de sobreseimiento.

ASUNTOS COMERCIALES

El juez de comercio doctor Estrada proveyó ayer la solicitud de reunión de acreedores presentada ante la secretaría de Conil Paz, por la razón social Gutiérrez Hermanos, que está establecida en la calle Salta 92, con casa importadora de paños y casimires.

Fueron designados interventores los Bancos de la Nación y de la Provincia y contador don Luis J. Visconti.

La casa recurrente presenta un balance cuyo activo es de 196.151.92 pesos y el pasivo de 153.745.96.

Fué postergada para el día 20 del actual la junta de acreedores de don Juan M. Barcelona.

—Han sido decretadas las siguientes quiebras:

Eugenio Paroletti, establecido con venta de mosaicos y anexos en la calle Huergo 328; contador Pedro Gorchs. Solicitada por José Soricetti, ante la secretaría del doctor Grandoli.

—Pedro Adamoli, propietario de la cochería y fábrica de carruajes de la calle Rondeau 3026 y 3036; contador T. B. Secco. Solicitada por Juan B. Caillava y Cía. ante la secretaría del doctor Jordán.

—Alvarez y Arancon, establecidos con tienda en la calle Rivadavia número 5451; contador Pedro Gorchs. Solicitada por los deudores ante la secretaría del escribano Castiarena. Activo, 12.731.70 $; pasivo, 16.435.65.

—Ramón Abad, establecido con negocio de café en la calle Moreno 574 y 578; contador T. B. Secco. Solicitada por Gonzalo Vázquez ante la secretaría del escribano Castiarena.

—E. Benvenuto y Hermanos, propietarios de la mueblería y colchonería de la calle Bernardo de Irigoyen núm. 644; contador T. B. Secco. Activo, 6.538.25 pasivo, 8.426.30 pesos.

—Se efectuó ayer la junta de acreedores de la quiebra de Gerardo A. Dufau. Fué nombrado síndico liquidador don Arturo de la Peña.

El contador don Andrés Ronco, no ha encontrado mala fe en la conducta comercial del fallido, pero opina que la quiebra debe calificarse como culpable.

—Reunidos ayer en junta los acreedores de Benito Bollini, rechazaron el concordato y la adjudicación de bienes propuestos y antes de designar síndico liquidador, resolvieron continuar la junta hoy á las 3 p. m.

—El juez doctor Cranwell, de acuerdo con lo aconsejado por el fiscal doctor Meléndez, ha rehabilitado en el ejercicio del comercio al fallido don Ramón Espasa.

CAUSAS CRIMINALES

Han sido fallados por el juez del crimen doctor Sotero J. Vázquez, los juicios siguientes:

Mariano Scarlatti, por disparo de arma de fuego, condenado á tres años de prisión.

Manuel García Alonso, por hurto, condenado á dos años de penitenciaría.

Ramón Pulcercus, por defraudación, condenado á ocho años y ocho meses de prisión.

Manuel Fernández, por hurto, condenado á seis años de penitenciaría.

José García, por disparo de arma de fuego, condenado á tres años de prisión.

José Capelotti, por robo, condenado á dos años de prisión.

Marcelino Domínguez y Ramón Sánchez por hurto, condenado á ocho años y medio de prisión.

—El juez del crimen doctor Juan R. Serú ha dictado las siguientes sentencias;

Jesús Saldaña ó Navarro, por hurto, se le condena á dos años y medio de penitenciaría.

José Félix Casador, por hurto, condenado á cuatro años de penitenciaría.

Claudia Dolores Tagliaferro ó Julia Dolores Sánchez, por hurto, condenada á cuatro años de penitenciaría.

Luis Brunoldi, por homicidio en la persona de José Solari, hecho que ocurrió el 11 de Noviembre del año próximo pasado, en la calle Diamante, frente al número 701.

Momentos antes del suceso, tuvieron una discusión, la víctima y el reo, y ya en la calle, Brunoldi, con un cuchillo, le infirió á Solari una puñalada en el vientre, que le produjo la muerte dos días después.

Por estar comprendido el caso en el art. 17, inciso 4o., letra a, ley 4189, y, como concurre una atenuante, impone el juez seis años de penitenciaría al acusado.

—El juez del crimen doctor González Roura, ha fallado, por la secretaría del doctor Cabral, la causa seguida á Antonio Deverone ó Antonio Luis ó José Maisón, por tentativa de hurto, condenándolo á tres años de penitenciaría.

—A Concepción Otero, por hurto, el juez doctor Luco la condena á dos años de penitenciaría.

—La Cámara de lo Criminal y Correccional ha resuelto, en su último acuerdo, los procesos siguientes:

Pedro Sánchez ó Enrique Segales, argentino, de 18 años, soltero, por hurto y atentado sin armas contra la autoridad, tres años de prisión en la Tierra del Fuego.

Armando Banco, italiano, de 20 años, soltero, albañil, con diez meses de residencia en el país, por defraudación, dos años de prisión.

Pedro Castagna, italiano, de 40 años, casado, peón, por disparo de arma de fuego, dos años y cuatro meses de prisión.

Virginia Machado, uruguaya, de 19 años, soltera, sirviente, por hurto, tres años de penitenciaría.

Pedro Reyna, argentino, de 24 años, soltero, pintor, por atentado con armas contra la autoridad y disparo de arma de fuego, un año y medio de prisión.

Juicios sucesorios

En el juzgado del doctor Repetto, secretaría á cargo del doctor Verengo Lima, han sido iniciados los juicios sucesorios de Víctor Martinelli, Ernesto Cañas, Ildegondo Coronati de Rocca y Santiago Gatto.

—En la secretaría á cargo del doctor Quirno Costa, del mismo juzgado, han sido iniciados los juicios sucesorios de Santiago Rossi, Domingo Enrique Rigau, José Lewis Wulfson y Gelimoro Morroñe.

Juramento de jueces de paz

La Cámara Primera, ha citado para la audiencia de hoy á las 3 de la tarde, á efecto de que presten el juramento de ley, á los nuevos jueces de paz, señores Francisco Otegui, de la 16a., Lázaro Costa, de la 28a., Salvador Anadón, de la 2a., y Eduardo R. Taladrid, éstos dos últimos, suplentes.

Estadística comercial

En el mes de Marzo pasado el juzgado de comercio del doctor Estrada, que estuvo de turno, tuvo las siguientes entradas de juicios:

Secretaría del doctor Victorica, 390; secretaría del escribano Castiarena, 385; secretaría del doctor Ramírez, 317, y secretaría del doctor Conil Paz, 380.

A propósito de una escritura anulada

De acuerdo con informaciones tomadas de una resolución judicial, dijimos en nuestra crónica de anteayer que el juez en lo civil doctor Naveira había declarado nula una escritura autorizada por el escribano público don David Rocca.

Posteriormente hemos averiguado que dicho escribano no es quien autorizó el acto de referencia, sino otro, adscripto al registro de aquél, sin que el señor Rocca haya intervenido en ninguna forma en el documento anulado.

La constitución de domicilios

Después que la Cámara de lo Criminal y Correccional dictó auto de sobreseimiento definitivo en la querella que promovió Alfonso Forino contra Vicente Alcardo, por defraudación, el apoderado del querellante promovió una articulación para obtener la nulidad de las notificaciones practicadas en el domicilio Perú número 346, que constituyó y se le tuvo por constituído al iniciar la acusación.

Sostenía dicho apoderado que en el acta extendida por el juez de instrucción al tomársele declaración, él constituyó domicilio legal en la calle San Martín 425 y así se hizo constar en la misma, de modo que carecían de valor las notificaciones practicadas por el ugier en el domicilio Perú 346.

La Cámara no ha hecho lugar á la articulación promovida por el querellante, porque si bien el recurrente hizo consignar en el acta aludida su nuevo domicilio legal, en cambio no se ha proveído al respecto, quedando, por tal causa, subsistente el domicilio constituído y aceptado al iniciar la querella.

Por otra parte, añade el tribunal, aquella manifestación ha sido consignada en el acta de la declaración que prestó el apoderado del querellante y, por consiguiente, fuera de lugar, lo que le imponía, con mayor motivo, el deber de reclamar la resolución respectiva para prevenir posibles errores.

Fallos de la Cámara civil Segunda

La Cámara Segunda de lo Civil, ha dictado sentencia definitiva en los siguientes asuntos:

Juicio seguido por don Alfredo Demarchi, contra la sucesión de don Juan Martín Núñez, por cobro de la suma de 25.000 pesos, más sus intereses y costas.

Manifestaba el actor que había procedido al rellenamiento de una extensión de terreno en el Dock Sur de propiedad de la sucesión, trabajo que había sido recibido de conformidad, y cuyo precio había sido convenido en la cantidad que reclamaba.

La Cámara confirma por sus fundamentos y con costas, la sentencia dictada por el juez doctor Beltrán, que condenaba á la sucesión demandada al pago de la suma reclamaba, con más sus intereses y costas.

—Juicio seguido por los señores Antonio Ysaías y Esteban Anacleto Martínez sobre prescripción treintenaria de un terreno situado en la calle de Pino esquina á la de Tronador.

El juez doctor González del Solar, resolvió no hacer lugar á la prescripción alegada, y apelada esa resolución, la Cámara la confirma en todas sus partes y por sus fundamentos.

—Juicio promovido por don Gabriel Camacho, contra don Pedro Urruty, por cobro de pesos, procedentes de trabajos de edificación.

Resuelve la Cámara confirmar en lo principal la sentencia dictada por el juez doctor González del Solar, la que rechazaba la demanda, pero la revoca en cuanto no imponía las costas al actor.

NOTICIAS MUNICIPALES

SOBRE UNA CONCESION DE NICHOS

Convenio en perspectiva

Como nuestros lectores saben, desde hace algunos años existe pendiente una cuestión entre la Municipalidad y los señores Rodríguez y Compañía, á propósito de una concesión de nichos en el cementerio del Oeste, hecha por aquélla á éstos, y que dió lugar á una serie de pleitos.

Desde que el doctor Anchorena se hizo cargo de la Intendencia, consideró necesario dar solución al asunto en forma amistosa, y, al efecto, hizo de él un detenido estudio, formulando las bases del arreglo.

Con tal motivo, y después de varias conferencias celebradas con los representantes de la firma mencionada, parece ser que se ha llegado á un arreglo definitivo que está en vías de hacerse efectivo.

Hoy se celebrará otra conferencia, de la cual es probable que resulte la firma del convenio.

Donación aceptada

El señor Felipe Restano ha donado á la Municipalidad 9.659.92 metros cuadrados de terreno para el trazado de las calles Melincué, San Nicolás, Nazarre, Nogoyá y Orán, así como también para la construcción de las ochavas correspondientes.

La Intendencia, por decreto de ayer, ha resuelto aceptar la donación.

Tranvías

Como ha de comenzarse en breve las obras de pavimentación de la calle Boedo, de Garay hacia el Sur, la Intendencia ha concedido permiso á la compañía Anglo Argentina de tranvías, para colocar nuevas vías en la calle Boedo, entre Garay y Chiclana.

Numeración y nomenclatura

La jefatura de policía remitió á la Intendencia una nota del comisario de la sección 21a., en la cual éste hacía ver el mal estado en que se encontraban las chapas de numeración y nomenclatura de las calles de su radio.

La Intendencia ha resuelto que se dé preferencia en la colocación de esas chapas á las calles que se encuentran dentro de la sección citada, á fin de subsanar el inconveniente.

Pavimentación

Ha sido aceptada la propuesta del señor V. Panza, para la construcción del adoquinado de granito de las calles San José, de Victoria á Estados Unidos; Matheu, de Alsina á Moreno, y de Independencia, á Estados Unidos.

Las obras serán realizadas dentro de un plazo perentorio, y costarán á razón de 16.40 pesos el metro cuadrado de pavimento, que será con base de hormigón de cal.

Remisión de documentos

De acuerdo con un pedido formulado por la municipalidad de Bella Vista, Córdoba, se han enviado á ésta elementos de estudio para confeccionar el pliego de condiciones necesario para la instalación de una fábrica de energía eléctrica destinada al alumbrado de la localidad.

Comisiones de higiene

La inspección general elevó una nota á la Intendencia, en la cual le informa de que la comisión auxiliar de higiene de la circunscripción 11a., Oeste, no se ha constituído aún.

Plantación de árboles

A fin de acceder á lo solicitado por la comisión de fomento del barrio, se ha resuelto plantar árboles en las aceras de las calles Alvarez Thomas, Canning, Araoz, Malabia, Acevedo y Gurruchaga, desde Thames hasta Triunvirato; Warnes, de Chubut á Maldonado; Murillo, de Araoz á Maldonado; y Padilla, de Araoz á Maldonado.

La banda de música

Desde hoy, los conciertos de la banda municipal tendrán lugar de tarde.

Esta tarde á las 3, la banda concurrirá á la avenida de las Palmeras, en Palermo.

Sobre venta de un terreno

El señor C. Lucioni ofreció en venta á la Municipalidad, un terreno en la calle Corrientes, entre Libertad y Talcahuano, para ensanche de la primera, compuesto de una superficie de metros cuadrados 16.25 por 13.40, al precio de 500 pesos el metro.

Pasado el asunto á la comisión de tasaciones, ésta consideró elevado el precio; razón por la cual la Intendencia ha desestimado la oferta.

Provisión de puestos por concurso

En la secretaría de la Asistencia Pública permanecerá abierta desde hoy hasta el 15 del corriente, la inscripción á varios concursos, por los cuales serán provistos cuatro puestos de practicantes menores, honorarios, del hospital Pirovano, uno de menor, rentado, de la casa central, y otro de ayudante, rentado, del laboratorio del hospital Muñiz.

—Hasta el 20 del corriente podrán inscribirse los aspirantes á los respectivos concursos abiertos para llenar las vacantes producidas en los puestos de médico del servicio permanente de los hospitales Alvear y Liniers.

Propuestas aceptadas

En las diversas licitaciones realizadas, han sido aceptadas las siguientes propuestas:

Para la provisión de diversas máquinas al departamento de obras públicas, las de Robert, Pusterla y Cía., por 8.200 pesos y Negroni Hnos., por 5.950 pesos.

Para la provisión de 34 lonas impermeables con destino á los carros de la administración de limpieza, la de Courck, Ropework Limitada, por un total de 1.024.45 pesos.

Para pavimentar con asfalto de la Trinidad, la calle Melo, desde Ayacucho hasta Andes, la de Narciso Agüero y Cía., por el precio de 16.95 pesos el metro cuadrado.

PUERTOS, ADUANAS É IMPUESTOS

La recaudación aduanera

La aduana de la capital recaudó durante el día de ayer, por derechos de importación, almacenaje, eslingaje, sellos y adicionales, la cantidad de pesos 621.427.77 moneda nacional y pesos 12.603.86 oro.

Movimiento del puerto

Durante el día de ayer 25 vapores efectuaron operaciones de carga en el interior del puerto, 20 alijaron en lanchas y 27 en la rada.

En la actualidad hay capacidad en los depósitos fiscales para 94.000 cascos y 109.000 toneladas de mercaderías.

Libres despachos

Por el Ministerio de Hacienda se concedió, de acuerdo con lo establecido por el artículo 40 de la ley 4.933, el libre despacho de 19 cajones con cuadros acuarelas, introducidos en el vapor "Lynorta" por su autor señor V. M. Marcó del Pont.

Fueron concedidos, también, los siguientes libres despachos.

Un bulto, para la legación de Dinamarca, traído en el vapor "Asturias".

Un cajón con impresos, para la legación de Suecia, traído en el vapor "Axel Johnson".

Levantamiento de dos tinglados

Por el Ministerio de Hacienda se autorizó con carácter provisional, á la compañía Muelles y Depósitos del Puerto de La Plata, para levantar dos tinglados para inflamables hasta tanto se estudien los planos del depósito que será construído con ese fin.

El trámite de documentos aduaneros y los ex empleados

El administrador de la aduana de la capital, dictó ayer una resolución, por la cual prohibe, en absoluto, la intervención en el trámite de los documentos aduaneros, á toda persona que haya pertenecido á la repartición, y que, por razones de mala conducta, haya sido separada de su puesto.

Puerto de Zárate

Por el Ministerio de Hacienda, el Poder Ejecutivo resolvió ayer declarar intermitente el muelle, habilitado con carácter permanente en Julio del año pasado, de propiedad de la fábrica de ladrillos de Zárate.

Despachantes marítimos

Se ha formado una sociedad entre los despachantes de las agencias marítimas, bajo la presidencia del señor José M. Sagasta Islas, con objeto de resolver las dificultades que puedan presentarse en las gestiones relacionadas con los trámites que efectúan diariamente en la aduana.

Una comisión de esta nueva sociedad ha conferenciado con el director del puerto, de quien ha obtenido algunas ventajas relacionadas con el giro de los vapores, el pedido de vagones y el alijo de los buques en lanchas.

CENTROS SOCIALES

LAS PROXIMAS FIESTAS

DIVERSAS INFORMACIONES

ATILA — Prepara una gran velada teatral y danzante para el próximo sábado 13. Tendrá lugar en San Juan 3244.

El programa es excelente. Se exhumará el drama sentimental del malogrado poeta mexicano, Manuel Acuña, titulado: "El pasado", y el juguete cómico de Echegaray, "Los demonios en el cuerpo". Luego habrá un baile familiar.

I TROVATORI—Se hacen trabajos para una velada danzante, que tendrá lugar el día 20 del corriente mes, en el salón La Argentina.

ARTESANOS LIRICOS DE ALMAGRO— Anoche celebró asamblea esta sociedad, con objeto de preparar algunas veladas instructivas y recreativas á realizar en el corriente año. Además, tuvo por motivo principal marcar rumbos á la institución, en el sentido de la beneficencia y ayuda mutua.

NUEVO CENTRO ESPAÑA PRIMITIVO—El lunes venidero se reunirán los socios en asamblea general, en el local de la secretaría del centro, Charcas 1283. Se han repartido invitaciones, pidiendo puntual asistencia.

RISAS Y LAGRIMAS—Convoca á una asamblea general, para mañana á las 8.30 p. m., en el local Garay 849. Tiene por objeto leer la memoria y el balance del centro durante el ejercicio pasado, renovar la comisión directiva, consignar algunos temas para las fiestas próximas y tratar diferentes asuntos del régimen interno de la asociación.

CENTRO ESPAÑOL DE BUENOS AIRES—Para el próximo domingo, á las 2.30 p. m., tiene anunciada su "matinée" extraordinaria, que se efectuará en el salón del Orfeón Gallego Primitivo, Chacabuco 966. Dada la actividad desplegada por la comisión directiva, se espera un buen éxito.

CULTO CATOLICO

Iglesia de San Juan — Sociedad San Francisco Solano — Capilla de las Victorias — Archicofradía del Perpetuo Socorro — Iglesia de La Merced — Partida del obispo de Cuyo — Apostolado de la Oración.

Mañana habrá en el templo de San Juan, á las 8.30 a. m., misa de comunión general para los miembros de la Sociedad de San Francisco Solano, protectora de las misiones permanentes.

Por la tarde, á las 4, después del rezo del rosario y la oración al santo, pronunciará un sermón el religioso Pedro Lacroutz, y hablará sobre la importancia actual de aquella asociación y los beneficios que sus socios pueden reportar á la religión.

Después se hará la reserva y bendecirá con el Santísimo, que permanecerá expuesto durante todo el día.

—Los socios de la archicofradía de Nuestra Señora del Perpetuo Socorro y San Alfonso María de Ligorio, harán su comunión reglamentaria, en la capilla de las Victorias, el domingo próximo, á las 8 de la mañana.

—En el templo de La Merced se oficiarán misas el domingo próximo, desde las 7 de la mañana hasta la 1 de la tarde, cada hora menos á las 12 m.

La de las 10, será parroquial explicada, con sermón.

—Parte mañana para la sede de su diócesis, á hacerse cargo de ella, el nuevo obispo de San Juan de Cuyo, doctor José A. Orzali.

—Apostolado de la Oración.—Abril 11 —Santos León I, papa y doctor, y Antipas, mártir.

INFORMACIONES UTILES

CALENDARIO

Calendario gregoriano — Abril 11 — Festividad católica — Santos León I y Antipas.

Id ortodoxo — 29 de Marzo—Daniel.
Id israelita — 26 de Nissan de 5672.
Id mahometano — 25 de Rebi II de 1330.

JURIDICAS

A los efectos de la jubilación de los empleados públicos, se cuentan todos los años de servicios no interrumpidos.

—Para obtener la separación de bienes de la sociedad conyugal, debe la esposa pedirla al juez de lo civil en turno.

—No habiendo ascendientes ni descendientes, los esposos se heredan excluyendo á todos los parientes colaterales del causante.

—Las personas de uno y otro sexo son mayores de edad al cumplir 22 años.

FECHAS HISTORICAS

11 de Abril

1804—Muerte del virrey del Pino—Deja de existir en Buenos Aires el virrey y mariscal de campo don Joaquín del Pino y Rosas.

1817—Disposición sobre matrimonios—El gobierno del Río de la Plata da un decreto por el que prohibe el enlace de españoles con hijas del país, sin permiso previo de la secretaría de gobierno.

Este decreto fué derogado el 3 de Agosto de 1824.

1826—Combate naval en la boca de Montevideo—En conocimiento el almirante Brown de que la fragata de guerra brasileña "Nitheroy" estaba frente á Montevideo, salió desde la Colonia en busca de aquélla para atacarla. Contrariado por los vientos y corrientes, se encontró por la mañana muy á sotavento del puerto y temiendo ser descubierto, se alejó de la vista del Cerro.

Al día siguiente hicieron algunas presas: una de ellas fué una goleta de guerra que montaba 5 cañones, y que después fué represada; otra goleta de guerra escapó de la persecución del "Congreso" y ganó los bancos de Santa Lucía. Esa noche se hizo otra tentativa para llegar á la fragata que se trataba de atacar con tan poco éxito como en la noche anterior, debido á la continuación de los vientos contrarios.

En la mañana del 11, juzgando Brown inútil intentar nada más para sorprender al enemigo que debía estar ya preparado y en aviso, salió para el puerto de Montevideo, izando los colores franceses y poco después, la bandera nacional para hacer fuego á una zamaca que entraba en el puerto por el Este.

El buque que había sido objeto de las operaciones de las dos noches últimas estaba fondeado entre la fragata inglesa "Doris" y el extremo Este de la ciudad, y cuando el "25 de Mayo" izó su verdadero pabellón, se acercó á tierra y embarcó gente que fué conducida en varias lanchas. Entre aquéllos estaban el capitán Frenfell y la tripulación de su bergantín "Caboclo", que se hallaba entonces en reparaciones. Habiendo embarcado esta gente, se hizo á la vela en convoy de cuatro goletas y se dirigió al "25 de Mayo". Como el "Congreso" estaba muy á sotavento y el "República" á distancia de cinco á seis millas, Brown les hizo señal de que se incorporaran y maniobró para dar tiempo al último. A las 3 de la tarde abrió el fuego la fragata, á gran distancia, el cual no fué devuelto en el momento; pero cuando el "República" se reunió al "25 de Mayo" arribaron sobre la fragata y empezó la acción sostenida durante 2 horas y media con la mayor intrepidez. Ambos buques salieron paralelos uno al otro, pues el objeto de Brown era dejar atrás á las goletas, ya que unidas las fuerzas de éstos con la fragata habría sido demasiado poderoso el enemigo sobre todo considerando que Clark con el "República" parecía esquivar el combate. Otro objeto era el de llevar las goletas hacia el "Congreso", que estaba á sotavento.

Caída la noche, la "Nitheroy" empezó á arribar, y como á las 6 se dirigió á las goletas, con las cuales navegó en demanda del puerto, abandonando el campo á los buques argentinos que no podían seguirlas porque el principal mastelero del "25 de Mayo" se hallaba casi perdido.

Mandaba el capitán Norton la "Nitheroy" que montaba 36 piezas de 24, 32 carronadas y 400 hombres de tripulación.

El "25 de Mayo" tuvo 3 muertos y 13 heridos; el "República", 1 muerto y 2 heridos.

Brown con sus buques siguió á la Colonia, se reunió á los que cruzaban en aquel puerto, y regresó á Buenos Aires á reparar las averías de sus embarcaciones.

1843—Reconocimiento de independencia—El presidente del Senado y de la libre ciudad anseática y República de Bremen reconoce la independencia de la República Argentina por medio de su representantes en Buenos Aires.

1870—Asesinato de Urquiza—El capitán general don Justo José de Urquiza es asesinado en su palacio de San José en Concepción del Uruguay. Cometió este asesinato una partida que capitaneaba don Simón Luengo.

1871—Muerte de Mansilla—Deja de existir en Buenos Aires el general Lucio Mansilla.

1877—Restos de San Martín—El Presidente de la República nombra una comisión para dirigir una colecta popular con objeto de allegar fondos para trasladar al país los restos del general San Martín, que se hallaban en Francia.

BOLETIN DEL DIA

Servicio general de correspondencia

Se despachará correspondencia:

Mañana, á las 8 a. m. para Brasil y Europa, en el "Asturias" (con alcance hasta las 8 p. m.), y á las 8 a. m. para Canarias y Europa, en el "H. Loch" (sin alcance), y á las 10 a. m., para los puertos del Sur, en el "Rawson"; y el 13, á las 8 a. m., para Dakar y Europa, en el "Re Vittorio", y para Brasil y Europa, en el "Cap Blanco" (sin alcance).

—Se distribuirá correspondencia:

Hoy, de Europa y Brasil, en el "Koenig Wilhelm II", con fechas hasta el 25 de Marzo; el 12, en el "Cordillere", con fechas hasta el 21 de Marzo; y el 13, de Europa y Brasil, en el "Argentina", con fechas hasta el 22 de Marzo.

Exámenes de masajistas

Con éxito satisfactorio comenzaron ayer en el Departamento Nacional de Higiene, las pruebas de competencia á que por nueva disposición deben someterse los masajistas sin diplomas de escuela oficial, para ejercer libremente la profesión en el país.

Esta tarde á las 4 se reunirá nuevamente la mesa examinadora, que no omite esfuerzo alguno á fin de dar término á la árdua tarea que se ha impuesto.

Dicha mesa se reunirá todos los días hábiles á la misma hora.

Remisión de placas de vacuna

Durante el día de ayer el Departamento Nacional de Higiene hizo la siguiente remisión de placas de vacuna:

Al consejo de higiene de Córdoba, 1.000 placas; al de Salta, 200; á la asistencia pública de Rosario de Santa Fe, 700; á la de Tucumán, 400; á los vacunadores de Salta, 600; á los de San Luis, 800; al vapor "Asturias" 340; á varios en la capital, 20.

Registro de contratos públicos

Fué ayer aceptada la renuncia que formulara don Juan Dartugue, de la regencia del protocolo de contratos públicos número 86, nombrándose en su reemplazo al señor Teófilo Leresant, adscripto á aquél.

Por otro decreto, se nombró adscripto al registro número 135, al señor Justiniano Reynoso.

Pensión concedida

Por decreto expedido ayer, el Poder Ejecutivo aprobó la resolución de la caja de jubilaciones y pensiones, por la que se acuerda al señor Ricardo Parodi, habilitado de la contaduría general de la Nación, una pensión de 522,50 pesos.

BOLSA, BANCA Y NEGOCIOS

OPERACIONES DE AYER

El valor de $ 100 en la Caja de Conversión es de 227.27 moneda nacional.

1 argentino (5 $ oro) vale	$	11.36 m|n.
1 peso moneda nacional vale	"	0.44 oro
1 libra esterlina (5.04 pesos oro)	"	11.45 m|n.
1 moneda de 20 francos (4.$ oro)	"	9.09 "
1 alfonsino (5 $ oro)	"	11.36 "
100 liras (20 $ oro)	"	46.46 "
100 marcos (24.70 $ oro)	"	56.13 "

NEGOCIOS DE TITULOS

El mayor número de operaciones se hicieron con cédula argentina, manteniéndose el precio en constante oscilación de 10 centavos, para cerrar como el día anterior. El movimiento de los demás títulos fué de poca importancia, siempre á precios dudosos.

Las cédulas nacionales H subieron 10 centavos, la serie L bajó 50 centavos. Los bonos municipales de pavimentación, servicio semestral, bajaron 20 centavos. La conversión de cédulas provinciales, de 3 1/2 por ciento, subió 40 centavos. El 6 por ciento de Buenos Aires, tercera serie, subió 20 centavos, de 91.80 á 92. Los certificados de 20 por ciento del Banco de Galicia bajaron un punto, de 43 á 42. Los certificados de 8 por ciento del Banco El Hogar Argentino subieron 50 centavos, de 263 á 263.50.

PRIMERA RUEDA

Cédula argentina, contado 25.000 pesos á 96.60; 70.000 á 96.50; 7.000 á 96.60; 145.000 á 96.50; 274.000 á 96.40; 10.000 á 96.50; 92.500 á 96.40; 30.000 á 96.30; 79.000 á 96.40; y 1.000 á 96.50; total pesos 733.500. Para hoy, pesos 4.000 á 96.40. Para fin de mes, pesos 100.000 á 96.60.

Serie H, contado, pesos 11.000 á 103.10

Serie K, contado, pesos 5.500 á 96.30.

Serie L, contado, pesos 45.000 á 99.

Seis por ciento de Buenos Aires, tercera serie, contado, pesos 8.200 á 91.80. Para hoy, pesos 36.500 á 91.80.

Bonos municipales de pavimentación, servicio semestral, contado, 2.000 pesos á 89.80.

Conversión de cédulas provinciales, de 3 1|2 por ciento, contado, pesos 800 á 71.50.

Acciones Banco de Galicia, para hoy, 47 á 124.

Acciones del Banco del Comercio, para fin de mes, 200 á 22.20

Acciones del Banco Español, contado, 200 á 196.

Acciones de Catalinas, contado, 300 á 13.05. Para fin de mes, 300 á 13.15.

SEGUNDA RUEDA

Cédula argentina, para hoy, 2.000 pesos á 96.40; 2.000 á 96.50; 5.000 á 96.40; 35.000 á 96.50; 20.000 á 96.40; 30.000 á 96.50; 8.500 á 96.40; 16.000 á 96.50; 7.500 á 96.40; 20.000 á 96.50; 27.500 á 96.40; 7.500 á 96.50; 5.000 á 96.40; 15.000 á 96.50; 15.000 á 96.40; y 15.000 á 96.50. Total pesos 221.000. Para fin de mes, pesos 40.000 á 96.60, y 50.000 á 96.70. Total pesos 90.000. Para fin de Mayo, pesos 10.000 á 97.30.

Serie L, para hoy, pesos 60.000 á 99.

Seis por ciento de Buenos Aires, tercera serie, para hoy, pesos 74.000 á noventa y dos.

Acciones de la Sociedad Argentina de Edificación, para hoy, 100 á 150.

Acciones de La Franco Argentina, para hoy, 105 á 155.

Certificados de 20 por ciento del Banco de Galicia, para hoy, 600 á 42.

Acciones de Catalinas, para fin de mes, 300 á 13.15.

Certificados de 80 por ciento del Banco El Hogar Argentino, para hoy, 34 á 263 y 55 á 263.50. Total 89.

LETRAS Y CAMBIOS

La cotización del cambio comercial presentó ayer tendencia de baja, por ser poco lo ofrecido en relación con las necesidades del mercado.

La cotización del día fué: letras á 90 días, sobre Londres, á 48 19|32; sobre París, á 5.10; sobre Amberes, á 5.13; sobre Hamburgo, á 4.25, y sobre Río de Janeiro, á 14.900 reis por libra esterlina.

Los tipos de cambios anotados en el cuadro adjunto son suministrados por los respectivos Bancos.

BANCOS	Inglaterra	Francia	Alemania	Italia	España
Nación	48 5/16	5.07	4.12	5.09 1/2	5.45
Londres	48 3/8	5.07	4.12	—	—
Provinc.	48 3/8	5.07 1/2	4.12 1/2	5.10 1/2	5.42
Italia	48 3/8	5.07	4.12	5.10	5.45
Español	48 13/32	5.08	4.12 1/2	5.12 1/2	5.42
Alemán	48 3/8	5.07 1/2	4.12 1/2	5.08	5.44
Ang. A.	48 3/16	5.06 1/2	4.11	5.10	5.42
Galicia	48 1/4	5.07	4.12 1/2	5.11 1/2	5.44
Francés	48 7/32	5.06 1/2	4.10	5.06	5.45

Por cable se gira á 47 23|32, sobre Londres, y 5.01 1|2, sobre París.

El Banco de la Nación gira en pequeñas letras á la vista, sobre Inglaterra, á 47 3|4; sobre Francia, á 5.02 1|2; sobre Bélgica, á 5.04 1|2; sobre Alemania, á 4.07 1|2; sobre Italia, á 5.06 1|2, y sobre España, á 5.40.

DESCUENTO BANCARIO

La tasa bancaria del descuento es igual, de 7 3|4 á 8 1|2 por ciento al año, con buena demanda.

BANCO DE LA PROVINCIA

Los accionistas del Banco de la Provincia de Buenos Aires, se reunieron ayer en asamblea general extraordinaria, en que aceptaron las bases establecidas en la ley provincial de 15 de Marzo del año actual, para el aumento de capital, y reformas en la organización del crédito hipotecario del Banco mencionado.

Quedó autorizado el directorio por la asamblea, para señalar las fechas de suscripción de acciones y pago de cuotas.

El capital del Banco aumenta en 25 millones de pesos. El aumento futuro se fija en 125 millones.

El gobierno de la provincia de Buenos Aires y los accionistas contribuirán con partes iguales en los aumentos de capital.

SOCIEDADES ANONIMAS

Se aprobó la memoria y el balance de la Compañía Sansinena de Carnes Congeladas, correspondientes al vigésimo ejercicio concluído el 31 de Diciembre, por los accionistas de dicha compañía, en la asamblea general ordinaria que celebraron ayer.

Manifiesta el directorio en la memoria de que dió cuenta, que para hacer la compra de las acciones de la compañía La Frigorífica Uruguaya, en Montevideo, se hizo en Amberes una emisión de acciones preferidas, de 6 por ciento de interés, por la cantidad de 7.500.000 francos.

Declara el directorio que con objeto de abrir nuevos mercados á la carne de frigorífico, ha hecho ventas en Suiza, Francia, Bélgica y Portugal, así como en Italia, perdiéndose totalmente el mercado de Austria, por prohibir la venta el gobierno.

El dividendo del año es de 6 por ciento á las 15.000 acciones preferidas, y de 10 por ciento á las 30.000 acciones ordinarias.

Fueron elegidos directores los señores Teodoro de Bary, Samuel Hale Pearson y Miles A. Pasman; suplentes, los señores Rufino F. Luro, Jacobo Kade y Carlos Meyer Pellegrini; síndico titular, el señor Eduardo Mérian, y suplente, el señor Guillermo C. Pasman.

CAJA DE CONVERSION

Movimiento del día: entrada, pesos 1.015.849.12 y salida pesos 9.062.60. La existencia en caja es de 199.648.483.95 pesos.

El Banco de Londres remitió al depósito de oro 50.000 águilas, y el Banco de Italia, 100.000 monedas de 20 marcos.

VALOR DE LA PROPIEDAD

REGISTRO DE LA PROPIEDAD—INFORMACIONES OFICIALES

Fincas vendidas é inscriptas en el registro de la propiedad el día 9 de Abril de 1912:

Achával 416, 8.67 por 12.68 y 14.84, $ 15.000, edificado.

Alcorta entre San Francisco y Pepirí, lote 7, manzana A, 8.66 por 27.05, $ 4.150.

Aráoz esquina Padilla, lote 5, manzana D, mide en los costados 13.68, 16.62, 17.86 y 14.97, $ 9.800.

Ayacucho 380, 8.21 por 14.28, pesos 39.500, edificado.

Brasil 3169, 8.66 por 16.93 y 15.13, $ 11.000, edificado.

Cabildo entre Iberá y Guayra, lotes 2, 3 y 4, manzana A, 10.39 por 26.84, $ 11.900.48, fracción interior.

Camarones esquina San Nicolás, lote 16, manzana 30, 9.93 por 34.64, pesos 3.000.

Condarco esquina Franco, lote 1, manzana 47, 11.61 por 30.31, $ 3.760.

Condarco entre San Eduardo y Avellaneda, lote 43, manzana 3, 8.66 por 30.79, $ 10.000.

Conesa entre Republiquetas y Núñez, lotes 17 y 18, manzana 174, 17.33 por 43.30, $ 11.500.

Conde entre Requbliquetas y Núñez, lote 20, manzana 178, 8.66 por 43.30, $ 4.000.

Congreso 2765, 8.66 por 28.05, pesos 28.000, edificado.

Chacarita entre Giribone y Alvarez Thomas, lotes 26, 27, y 28, 25.50 por 36.01 y 32; Maure entre Giribone y Alvarez Thomas, lotes 8, 9 y 10, mide en el frente 27 y 25.83 en el contrafrente por 32.26, $ 26.000, mitad indivisa.

Chicago 1574-78, 8.66 por 34.90, edificado; Chicago 1660 al 1666, 8.66 por 34.90, $ 5.750, edificado, 1|4 parte indivisa.

Chicago 6586 al 6600 esquina Jachal, 12.99 por 34.90, $ 29.100, edificado.

Esperanza entre Monte Dinero y Monte Egmont, lote 3, manzana 15, 8.53 por 38.97, $ 2.881.12.

General Soler 1763, 8.66 por 22.69, $ 15.000, edificado.

Gualeguaychú esquina Paraná, lote 18, manzana 83, 10.89 por 29.20, pesos 1.696.

Jachal 2540, 8.66 por 30.31, edificado; Jachal 2548, 8.66 por 30.31, edificado; Jachal 2532, 8.66 por 30.31, todo en pesos 21.950, edificado.

Martínez Castro esquina Monte, lote 1, manzana 20, mide en los costados 13.12, 10.04, 31.81 y 30.47, $ 1.542.40.

Martínez Castro esquina Junta, lote 36, manzana 22, mide en los costados 13.56 y 19.05 por 15.74 y 20.25, pesos 1.159.50.

Miró entre Avelino Díaz y Balbastro, lote 18, manzana F, 8.66 por 41.47; Miró entre Avelino Díaz y Balbastro, lote 14, manzana F, 8.66 por 51.38, pesos 9.665.45.

Moldes entre Iberá y Guayra, lote 2, manzana H, 8.66 por 16.79 y 17.81, pesos 2.397.24.

Murguiondo entre Tonelero y Caaguazú, lote 11, manzana H, 8.66 por 35.29, $ 1.230.

Pasteur 3434, lote 11, manzana A, 8.66 por 29.44, $ 7.000, edificado.

Pieres entre Areco y Tapalqué, lote 6, manzana F, 8.66 por 56.79 y 57.39, $ 2.526.

Pieres entre Areco y Chascomús, lotes 3 y 4, manzana G, 17.32 por 38.97 $ 3.826.

Pringles 157, 6.92 por 30.08, $ 20.000, edificado.

Pujol entre Franklin y Planes, lote 24, manzana A, 8.66 por 46.50, $ 8.053.

Ramón L. Falcón 3590, 8.70 por 11.18, $ 12.000, edificado.

Remedios entre Laguna y Lacarra, lote 32, manzana 6, 8.66 por 28.79 y 27.93, $ 1.932.25.

Saladillo entre Ibáñez y Campana, lote 26, manzana 4, 8.66 por 25.37; Camino á Campana entre Saladillo y otra sin nombre, lote 3, manzana 4, 8.66 por 40.94 y 43.02, todo en $ 2.500.

Santander entre Viel y Doblas, lote 26, manzana D, 8.66 por 43.52, pesos 1.755.75. Mitad indivisa.

Santander entre Viel y Doblas, lote 26, manzana D, 8.66 por 43.52, pesos 2.763.75.

Sin nombre entre Caaguazú y Tonelero, lote 8, manzana P, 8.66 por 35.17, $ 1.240.

PRODUCTOS AGROPECUARIOS

MERCADO DE CEREALES A TERMINO

Primera rueda

Trigo—Mayo, 1.400 toneladas, á pesos 8.80, dársena.

Segunda rueda

Trigo—Mayo, 400 toneladas, á pesos 8.92, dársena.

Lino—Mayo, 100 toneladas, á pesos 15.85 dársena.

PRECIOS DE AJUSTE

Trigo—Abril, pesos 8.80, y Mayo pesos 8.90.

Maíz—Mayo, pesos 5.15; Junio, pesos 4.95, y Julio, pesos 4.90.

Lino—Abril, pesos 15.40; Mayo, pesos 15.85; Junio, pesos 16, y Julio, pesos 16.15.

Avena—Abril, pesos 5.80, y Mayo pesos 5.70.

REGISTRO DE CONTRATOS

En la oficina de ajustes del mercado de cereales á término, se registraron ayer contratos por 300 toneladas de lino, 2.200 de trigo y 2.200 de maíz.

COTIZACION DE LA COMISION DE CEREALES DE LA BOLSA

Trigo barletta, á pesos 8.75; de pan á 8.50; y en Bahía Blanca, á 8.20; avena, base de 47 kilogramos, á 5.65.

Lino, 4 por ciento de materias extrañas, á 15.30.

EXPORTACION DE PRODUCTOS DEL PAIZ

Por el puerto de la capital fueron exportados ayer los siguientes productos:

Para Liverpool: 50 fardos lana, con 22.930 kilos; 193 fardos lana, con kilos 85.983; granel avena, 1.020.000 kilos; 292 fardos lana, con 128.744 kilos; 12.000 bolsas lino, con 665.000 kilos; 890 bolsas maíz, con 56.000 kilos; granel avena, 657.000 kilos; 355 bolsas guano, con 19.179 kilos; 155 bolsas astas, con kilos 4.334; granel avena, 660.000 kilos; 626 bolsas centeno, con 30.000 kilos; 30 fardos lana, con 12.930; 439 bolsas residuos, con 28.122 kilos.

Para Filadelfia: granel huesos, kilos 283.600.

Para Amberes: 29 fardos lana, con 12.656 kilos; 20 fardos lana, con kilos 8.292; 4.560 bolsas lino, con 234.025 kilos.

Para Rotterdam: 500 cascos sebo, con 101.816 kilos.

Para Hamburgo: 3.920 bolsas lino, con 200.312 kilos.

Para Santos: 946 bolsas trigo, con 63.104 kilos.

Para Estocolmo: 3.290 bolsas lino, con 200.090 kilos; 4.029 bolsas lino, con 241.740 kilos.

Para Hamburgo: 50 fardos lana, con 20.638 kilos.

Para Bremen: 60 fardos lana, con 26.451 kilos.

Para Hamburgo: 2.175 bolsas afrechillo, con 86.200 kilos; 1.850 bolsas afrecho, con 39.130 kilos; 111 cascos sebo, con 33.898 kilos; 53 cascos sebo, co 11.082 kilos; 100 cascos sebo, con 21.260 kilos; 841 bolsas afrecho, con 29.435 kilos; 402 cascos sebo, con kilos 88.517.

BOLSA DE CEREALES

Han entrado en el mercado del Once, 18.643 bolsas trigo, 7.087 íd avena, 137 íd lino, 582 íd cebada, 28 íd nabo, 638 íd centeno, 441 íd patatas, 571 íd porotos.

Entrada de frutos por las siguientes estaciones:

Buenos Aires: Lino 270 bolsas, trigo 1.900 íd, maíz 410 íd, avena 1.395 íd, harina 555 íd, patatas 213 íd, nabo 250 íd, pasto 631 fardos grandes y 104 chicos.

Riachuelo: Trigo 7.150 bolsas, avena 3.586 íd.

Ingeniero Brian: Trigo 15.381 bolsas, avena 3.976 íd, cebada 162 íd, afrecho 646 íd.

Pacífico: Lino 551 bolsas, cebada 191 íd, nabo 107 íd, maíz 192 íd, trigo 4.469 íd, pasto 310 fardos grandes.

Retiro: Patatas 4.375 bolsas, maíz 2.673 íd, pasto 424 fardos grandes.

Puerto: Lino 4.620 bolsas.

Mercado Central: Trigo 11.216 bolsas, avena 4.393 íd, lino 186 íd.

Sola: Trigo 9.221 bolsas, avena 4.463 ídem.

Lacroze: Maíz 471 bolsas, nabo 9 íd, lino 300 íd, paja 356 atados, pasto 46 fardos grandes.

Ventas de ayer

Trigo barletta—504 bolsas en Central á $ 8.45, 200 á 7.60, 148 íd en Sola á 8.70, 466 á 8.50, 453 á 8.

Trigo varias clases—100 bolsas inferior á $ 6.80, 2.234 íd en Central á 7.20, 682 á 7.60, 420 á 5.20, 710 íd en Brian á 6.70, 530 íd en Sola á 5.10, 170 á 8.10.

Trigo francés—700 bolsas en Sola á $ 6.

Trigo ruso—692 bolsas inferior á pesos 6.80, 190 íd en Central á 8.50.

Maíz amarillo—215 bolsas nuevo en el Once á $ 6.90, 80 á 6.80, 86 á 6.80, 1.200 á 6.70, 186 á 6.70, 300 íd viejo á 7.50, 70 íd nuevo en Retiro 6.20, 191 á 6.20, 280 íd nuevo en Dársena depósito á 6.35, 180 á 6.35, 580 á 6, 200 á 5.85, 133 á 5.95.

Maíz colorado—170 bolsas nuevo en Central á $ 7, 183 á 6.90.

Avena—140 bolsas en Palermo á pesos 4.70, 200 íd en Estación Buenos Aires á 4.80, 320 á 4.70, 448 á 4.50, 50 íd en Sola á 5.60, 1.000 á 4, 66 íd en el Once á 5.80, 518 á 4.10, 550 á 3.60, 1.040 á 4, 5.047 íd en Dársena depósito á 5.50, 766 á 5.50, 50 á 5.30, 345 á 5.

Lino—466 bolsas en Dársena depósito á $ 14, 263 íd en Central á 14.20.

Pasto—Mezcla de $ 16 á 31, alfalfa de 16 á 46.

MERCADO DE ABASTO PROVEEDOR

Entraron en este mercado 158.500 kilos de verdura y 19.500 kilos de fruta en general.

Verdura: La entrada habida ayer para este renglón, fué en un todo mucho más importante que la de anteayer; el movimiento fué muy activo colocándose casi todo lo que se puso en venta; sin experimentar sus precios ninguna variante en relación á los que rigieron anteayer.

Fruta: En vista de que los arribos son proporcionales á las necesidades del consumo, los artículos han uniformado sus precios; las operaciones fueron activas y los negocios se ultimaron con facilidad.

En general se pagó ayer los precios que hemos dado á conocer y que rigen desde la semana pasada.

MERCADO DE AVES

(Estación Once Septiembre)

Entradas: Los arribos de ayer fueron los siguientes:

Pollos varios 63 pichoneras, gallinas 27 íd, pavos grandes 2 íd, íd pichones 5 íd, pavitas 7 íd, patos criollos 6 íd, íd marruecos 4 íd, gansos 3 íd, pichones paloma 12 íd, conejos 3 íd.—Total 132 pichoneras.

Ventas de ayer

La venta se realizó con facilidad sosteniendo los compradores el mismo interés manifestado anteayer.

Los precios no acusaron variación cotizándose el artículo al mismo nivel de anteayer.

Las transacciones efectuadas fueron numerosas reinando tendencia muy firme en sus precios.

Huevos: Entraron 70 cajones con 4.200 docenas. La plaza para este artículo no aceptó variación vendiéndose entre $ 1.03 y 1.05, según clase.

MERCADO DE PATATAS

(Estación Casa Amarilla)

Las entradas de este tubérculo habidas durante el día fueron las siguientes:

Casa Amarilla 2.978 bolsas, Once de Septiembre 497 íd, Buenos Aires 513 íd, Retiro 4.375 íd.—Total 8.363 bolsas.

Ventas de ayer

Los negocios se realizaron también ayer con bastante demanda reinando interés por este artículo; los precios oscilan con tendencia de alza entre $ 0.40 y 0.50 los 10 kilos.

MERCADO CENTRAL DE FRUTOS

LAS OPERACIONES DE AYER

Entraron en este mercado 174 vagones con los siguientes frutos:

70.699 kilos de lana, 1.506 atados de cueros lanares, 1.780 cueros vacunos, 222 íd de potro, 2 atados de cueros varios, 61 bultos de cerda, 13 íd de pluma, 22 cascos de grasa.

Ventas de ayer

Lana cruza fina—27.000 kilos á $ 9, 8.40, 8, 7.60, 7.

Cruza mediana—83.000 kilos á pesos 9.20, 9.10, 9, 8.80, 8.60, 8.50, 8.30, 8, 7.70, 7.50, 7.30, 7.

Cruza gruesa—146.000 kilos á pesos 8.10, 8, 7.80, 7.60, 7.50, 7.40, 7.20, 7, 6.70, 6.50, 6.

Fina—26.000 kilos á $ 8, 7.50, 6.80, 6.40.

Pieles lanares del Chubut—1.500 kilos á $ 0.49.

Borregas—41.000 kilos á $ 8.80, 8.60, 8.30, 8, 7.80, 7.50, 7.30, 7.10, 7, 6.60, 6.30.

Pieles lanares lanudo consumo — 14.500 kilos á $ 0.73, 0.72, 0.70, 0.68, 0.67, 0.65, 0.64.

Mortecino—12.000 kilos á $ 0.53, 0.52, 0.50, 0.48, 0.47, 0.45, 0.44.

Pieles lanares estación pelado consumo—12.800 kilos á $ 0.53, 0.52, 0.51, 0.50, 0.48, 0.47, 0.45, 0.44, 0.42.

Mortecino—10.700 kilos á $ 0.33, 0.32, 0.31, 0.30, 0.28, 0.27, 0.25, 0.24, 0.22.

Vacunos — 4.300 cueros á $ 12.40, 12.30, 12.20, 12.10, 12, 11.80, 11.70, 11.60, 11.50, 11.40, 11.30.

Becerros—550 cueros á $ 11.30, 11.20 y 11.

Nonatos—450 cueros á $ 10.30, 10.20 y 10.

Potros — 310 cueros á $ 5.30, 5.20, 5.10, 5.

Cerda—1.900 kilos á $ 16, 14.50, 14, 13.50, 13, 12.50, 12, 11.50, 11.

Colas—200 kilos á $ 23.50.

Corderitos— 200 docenas á $ 3.30, 3, 2.70, 2.30.

Cabras—50 kilos á $ 10.

MERCADO DE LINIERS

Entraron en este mercado 4.099 animales vacunos, á la siguiente consignación:

Consignat.	Remitentes	Proc.	A'les
Salaberry B.	Berrueta	Matanza	70
"	Cavanang	Córdoba	146
"	Melesi	Santa Fe	19
"	Alesio	"	69
"	Donato	Pellegrini	42
"	Bilbao	T. Lauq.	41
J. Anasagasti	Carabassa	Belgrano	25
"	Chiabrera	Santa Fe	240
"	Viana	Córdoba	23
G. Almanza	Pueyrredón	M. Chiq'ta	54
Unzué y Ca.	Unzué	Mercedes	60
"	Alvear	Córdoba	36
"	Casares	Bolívar	50
"	Ibarra	"	44
Estrugamóu	Montoya	Suipacha	18
"	Hourguevie	Matanza	30
"	Mariani	Olavarría	26
G.E. y Patrón	Maynano	Santa Fe	57
"	Cerizola	Suipacha	40
Hacendados	Garaeocohea	Azul	32
O. Penin y C.	Mendilarzu	"	32
C. y Cavo	Gabacio	Santa Fe	106
"	Saino	Córdoba	75
C. y Cufré	Basualdo	Maipú	42
"	Gilo	F. Varela	33
Beazley y C.	Leloir	Laprida	22
D. y Ramsay	Lardapide	Azul	24
Mathieu y C.	Febrero	Pringles	11
"	Martínez	P. Central	20
Lizarralde	Cambiasso	L. Heras	35
"	Cavallo	Santa Fe	52
Arzeno Hnos.	Errecart	Olavarría	36
"	Buschiazo	Santa Fe	24
P. C. y Peró	Ramírez	Laprida	55
B. é Hita	Duhan	Caseros	36
Devoto y Ca.	Garra	M. Chiq'ta	26
Apheca y Ca.	Sauto	P. Central	22
"	Bordarampe	"	112
Santamarina	Alduncin	Pehuajó	40
"	Alcheto	Laprida	51
A. y Blaquier	Olmos	Córdoba	44
E. D. Ruiz	Saralegui	Santa Fe	121
"	Vicente	Pehuajó	20
"	Lucero	Azul	161
Thompson C.	Rodríguez	Laprida	30
A. y P. Vela	Quesada	Ramallo	20
S. y Gowland	Pereyra	S. Vicente	60
P. Martí	Megliese	Córdoba	30
Alchourrón	Sverdleg	Casares	27
Etchegaray	Amenábar	L. Flores	11
Sansot y A.	Gómez	Pringles	47
"	Delpide	"	53
"	Oneto	S. Vicente	42
"	García	P. Central	36
C. Amoretti	Rebet	Azul	30
Estrugamóu	Nobila	Salto	24
J. M. Iglesias	Argento	T. Lauq.	18
"	Lacreste	Pehuajó	16
G. Rodríguez	Stegman	Ramallo	21
I. Goñi é h.	Casella	Pellegrini	53
"	Casella	P. Central	30
P. C. y Peró	Bracino	Santa Fe	45
Arancet y C.	Beascochea	P. Central	44
Santamarina	S'tamarina	Pellegrini	35
Unzué y Ca.	Cifone	T. Lauq.	92
Juan Lalor	Arieta	Matanza	74
"	Laughen	Casares	75
"	Prietos	Matanza	70
"	Murphy	Santa Fe	50
"	C. Tierras	Córdoba	44
"	Kelly	Santa Fe	50
"	Murphy	9 de Julio	32
P. A. Lanusse	Andant	Caseros	50
"	Fernandino	Pringles	11
"	Hardey	"	40
"	Aguirre	Belgrano	20
"	Caretti	"	25
"	Galosio	Santa Fe	102
"	Junero	"	40
"	Lanusse	T. Leuq.	21
"	Mermóz	Córdoba	68
"	Pourtalé	Azul	164

Ventas de ayer

Novillos

26 m|esp. á $ 120.00 Kenny Hnos.
35 " " 112.00 Santamarina é h.
86 " " 110.00 Sansot y A.
132 " " 110.00 E. D. Ruiz
21 espec. " 107.00 Gabino Rodríguez
14 " " 107.00 Kenny Hnos.
7 " " 106.00 P. y A. Lanusse
3 " " 105.00 A. y P. Vela
20 " " 105.00 Estrugamóu y Ca.
18 " " 104.00 "
36 " " 102.00 S. Unzué y Ca.
2 " " 100.00 G. Almanza
16 " " 99.00 J. M. Iglesias
30 " " 100.00 Estrugamóu y Ca.
5 " " 98.00 A. y P. Vela
44 " " 97.00 A. y Blaquier
28 mest|g. " 95.00 Salaberry y B.
6 " " 95.00 B. L. y Etchegaray
14 " " 95.00 Sansot y A.
20 " " 94.00 Salaberry y B.
16 " " 92.00 G. Almanza
10 " " 91.00 E. D. Ruiz
9 " " 90.00 "
41 " " 90.00 Sansot y A.
23 " " 90.00 J. Anasagasti
6 " " 88.00 Salaberry y B.
18 gordos " 86.00 E. D. Ruiz
2 " " 85.00 D. y Ramsay
3 " " 82.00 A. y P. Vela
3 " " 85.00 P. C. y Peró
2 " " 80.00 G. Almanza
8 " " 80.00 P. C. y Peró
1 " " 80.00 Salaberry y B.
75 " " 80.00 Cucullu y Cavo
25 " " 79.50 P. y A. Lanusse
1 " " 79.00 Salaberry y B.
9 " " 78.00 A. y P. Vela
14 " " 77.50 Salaberry y B.
4 " " 78.00 P. y A. Lanusse
36 g. y c|g. " 75.00 Patricio Ham
25 " " 75.00 J. Anasagasti
2 " " 75.00 Mathieu y Ca.
1 " " 75.00 P. y A. Lanusse
10 " " 72.00 Salaberry y B.
38 carne|g. " 70.00 P. C. y Peró
3 " " 70.00 Ceballos y Cufré
5 " " 70.00 B. L. y Etchegaray
22 " " 70.00 J. Apheca y Ca.
3 " " 70.00 P. C. y Peró
10 " " 70.00 P. y A. Lanusse
5 " " 67.50 "
17 buena|c. " 56.00 "

Bueyes

22 gordos á $ 95.00 E. D. Ruiz

Novillitos

2 espec. á $ 65.00 P. C. y Peró
14 " " 65.00 P. Estrugamóu
16 " " 63.00 J. Anasagasti
18 mestig. " 58.00 J. Apheca y Ca.
9 gordos " 55.00 Mathieu y Ca.
31 " " 55.00 Cucullu y Cavo
13 g. y c|g. " 52.00 Salaberry y B.
28 " " 51.00 G. H. Rodger y C.
7 " " 50.00 J. Anasagasti
28 carne|g. " 46.00 G. H. Rodger y Ca.
12 " " 43.00 P. y A. Lanusse
28 c|g. b|c. " 40.50 G. H. Rodger y Ca.
4 " " 28.00 Cucullu y Cavo

Vacas

5 excep. á $ 96.00 P. y A. Lanusse
25 m|esp. " 91.00 S. Unzué y Ca.
25 " " 89.00 "
5 " " 87.00 P. y A. Lanusse
14 " " 86.00 M. Beazley y Ca.
18 " " 85.00 J. M. Iglesias
25 " " 85.00 P. y A. Lanusse
22 espec. " 82.00 Ceballos y Cufré
19 " " 82.00 E. D. Ruiz
40 " " 81.00 Santamarina é h.
20 " " 80.50 P. y A. Lanusse
25 " " 80.00
31 " " 80.00 Bellocq é Hita
5 " " 80.00 Lizarralde é hijos
60 " " 80.00 S. Unzué y Ca.
1 " " 78.00 A. S. y Gowland
13 " " 77.50 Salaberry y B.
5 " " 78.00 "
27 " " 76.00 P. Arancet y Ca.
11 " " 75.50 Salaberry y B.
6 " " 75.00 "
5 " " 74.00 "
5 " " 72.00 Ceballos y Cufré
9 " " 73.00 Salaberry y B.
5 " " 72.00 Bellocq é Hita
8 mest|g. " 70.00 M. Beazley y Ca.
36 " " 69.00 Sansot y A.
4 " " 69.50 Salaberry y B.
20 " " 68.00 Estrugamóu y Ca.
20 " " 67.00 "
15 " " 66.00 "
2 " " 65.00 P. C. y Peró
12 " " 64.00 P. y A. Lanusse
65 " " 64.00 E. D. Ruiz
5 " " 63.00 "
44 " " 62.00 S. Unzué y Ca.
44 " " 63.00 Sansot y A.
6 " " 61.00 Salaberry y B.
24 " " 61.00 F. B. Arzeno
10 gordas " 60.00 J. Anasagasti
13 " " 60.00 P. y A. Lanusse
6 " " 60.00 Patricio Ham
24 " " 59.50 Salaberry y B.
32 " " 58.00 D. y Ramsay
9 " " 58.00 Lizarralde é hijos
3 " " 57.00 P. C. y Peró
8 " " 58.00 Salaberry y B.
7 g. y c|g. " 56.00 Onagoity, P. y Ca.
9 " " 55.50 Salaberry y B.
34 " " 65.00 Cucullu y Cavo
6 " " 55.00 A. S. y Gowland
13 " " 53.00 Salaberry y B.
4 carne|g. " 50.00 Cucullu y Cavo
16 " " 50.00 P. Alchourrón
27 buena|c. " 45.00 Cucullu y Cavo

Vacas y vaquillonas

4 espec. á $ 72.00 Salaberry y B.
19 " " 71.00 Estrugamóu y Ca.
17 " " 68.00 P. Arancet y Ca.

Vaquillonas

3 espec. á $ 63.50 Salaberry y B.
4 " " 63.00 Sansot y A.
11 " " 61.50 Salaberry y B.
14 " " 59.00 P. y A. Lanusse
2 " " 58.00 P. Estrugamóu
36 " " 68.00 F. B. Arzeno
94 " " 59.00 J. Apheca y Ca.
40 " " 57.00 Lizarralde é hijos
11 mest|g. " 65.00 Cucullu y Cavo
4 " " 55.50 Salaberry y B.
16 " " 55.00 E. D. Ruiz
41 " " 55.00 P. C. y Peró
12 " " 53.00 P. y A. Lanusse
26 " " 53.00 Sansot y A.
6 " " 53.00 E. D. Ruiz
12 gordas " 50.50 Salaberry y B.
12 " " 50.50 P. y A. Lanusse
6 " " 50.00 J. Anasagasti
6 " " 49.00 Salaberry y B.
15 " " 49.00 P. y A. Lanusse
12 " " 49.00 Lizarralde é hijos
10 " " 49.00 A. S. y Gowland
25 " " 48.00 Onagoity, P. y Ca.
11 " " 46.00 Cucullu y Cavo
30 g. y c|g. " 42.00 A. y Begue
8 " " 42.00 P. Alchourrón
13 " " 40.00 Cucullu y Cavo
7 " " 41.00 Salaberry y B.
20 carne|g. " 38.00 G. E. y Patrón
14 " " 37.00 P. y A. Lanusse
6 " " 36.00 Sansot y A.
3 " " 35.00 P. Alchourrón
7 " " 35.00 T. Devoto y Ca.
18 " " 34.00 Cucullu y Cavo
27 buena|c. " 29.00 G. H. Rodger y Ca.

Terneros

11 espec. á $ 49.00 P. y A. Lanusse
6 " " 47.00 A. S. y Gowland
1 " " 46.00 Salaberry y B.
33 gordos " 42.00 A. S. y Gowland
2 " " 40.00
24 buenos " 36.00 Parera Martí
4 " " 35.00 P. y A. Lanusse
11 " " 34.50 Salabebrry y B.
15 " " 34.00 Estrugamóu y Ca.
19 " " 33.50 P. y A. Lanusse
2 " " 36.00 Santamarina é h.
25 " " 33.00 Salaberry y B.
11 " " 32.00 Santamarina é h.
30 " " 32.00 Salaberry y B.
26 " " 32.00 G. H. Rodger y Ca.
6 regular. " 30.50 P. y A. Lanusse
16 " " 30.00 Parera Martí
2 " " 30.00 P. Estrugamóu
17 " " 29.50 Salaberry y B.
25 " " 29.00 "
30 " " 28.00 Thompson y Ca.
21 " " 26.00 Santamarina é h.
5 " " 26.00 P. y A. Lanusse
20 " " 25.00 Salaberry y B.
19 " " 25.00 T. Devoto y Ca.
1 " " 25.00 G. E. y Patrón
10 " " 24.50 P. y A. Lanusse
21 " " 24.00 Lizarralde é hijos
19 " " 23.00 G. E. y Patrón
15 " " 22.50 Salaberry y B.
38 " " 22.00 "
27 " " 22.50 G. H. Rodger y Ca.
16 " " 22.00 Santamarina é h.
8 " " 22.00 P. y A. Lanusse
49 mamon. " 20.00 G. Almanza
9 " " 20.00 Cucullu y Cavo
1 " " 20.00 P. C. y Peró
10 " " 19.50 P. y A. Lanusse
100 " " 18.00 J. Anasagasti
13 " " 16.00 Salaberry y B.

VENTAS DE ULTIMA HORA

Novillos

1 anim. á $ 102.00 Juan Lalor
10 " " 96.00 "
15 " " 94.00 "
6 " " 91.00 "
12 " " 77.00 "
12 " " 62.50 "

Novillitos

4 anim. á $ 69.00 Juan Lalor
14 " " 53.00 "

Vacas

1 anim. á $ 100.00 Juan Lalor
5 " " 93.00 "
16 " " 91.00 "
2 " " 89.00 "
4 " " 88.50 "
2 " " 88.00 "
4 " " 87.00 "
5 " " 86.00 "
2 " " 81.00 "
4 " " 87.50 "
10 " " 80.00 "
35 " " 76.00 "
8 " " 59.50 "
19 " " 49.50 "

Vacas y vaquillonas

10 anim. á $ 73.50 Juan Lalor
15 " " 68.00 "

Vaquillonas

4 anim. á $ 60.00 Juan Lalor
6 " " 59.00 "
7 " " 57.50 "
10 " " 56.00 "
7 " " 52.50 "

Terneros

15 anim. á $ 39.00 Juan Lalor
13 " " [illegible] "
24 " " [illegible] "
3 " " 34.00 "
3 " " 33.00 "
3 " " 32.50 "
20 " " 28.50 "
8 " " 26.00 "
11 " " 23.50 "
20 " " 19.50 "

Animales porcinos

Entraron 141 cabezas.

Precios corrientes, de $ 0.55 á 0.63 kilo.

Matanza — Novillos, vacas y terneros, 2,040; reses inutilizadas, 15.

MERCADO DE MATANZA

ESTACION TABLADA

Entraron en este mercado 50 vagones con 5,262 animales lanares, á la siguiente consignación:

Consignat.	Remitentes	Proc.	A'les
Delfino Hnos.	F. C. S.	Pirán	190
Juan Lalor	F. C. O.	Espora	150
Chapar y Ca.	"	Longuim.	300
Apheca y Ca.	"	"	169
I. Goñi é h.	"	"	470
"	"	Estomba	470
M. Hoz Hnos.	"	C'pamal.	181
J. los Santos	"	C. Vidal	90
Devoto y Ca.	"	Pirán	111
Salaberry B.	F. C. S.	Magall.	154
"	"	"	180
"	"	Ranchos	90
"	"	Peralta	200
"	"	"	236
J. M. Trelles	"	Darac	196
"	"	Bonnem.	185
Beazley y C.	"	S. Elena	200
M. Silvano	F. C. O.	Paragull	98
D. y Ocantos	F. C. S.	Peralta	200
Arzeno Hnos.	"	Pringles	102
Mathieu y C.	"	"	95
"	"	"	100
Etcheverry	"	Manant.	300
Sansot y A.	"	Magall.	200
"	"	"	358
Urtasun é h.	"	"	100
"	"	"	102
B. Ferrazini	"	Casalins	135

Ventas de ayer

Capones

85 animal. á $ 10.60 Arzeno Hnos.
19 " " 10.00 Santamarina é h.
20 " " 13.00 Mathieu y Ca.
31 " " 10.00 "
150 " " 10.70 Juan Lalor
138 " " 11.00 D. y R. Ocantos
43 " " 14.00 Delfino Hnos.
26 " " 11.80 M. Silvano
70 " " 11.00 "
196 " " 11.40 J. M. Trelles
87 " " 10.60 "
83 " " 10.90 B. y Ferrazini
470 " " 11.00 I. Goñi é hijos
127 " " 10.20 Salaberry y B.
103 " " 11.00 M. Urtasun é hijo
13 " " 9.90 "
10 " " 17.00 J. M. Iglesias
106 " " 10.00 G. Etcheverry y C.
200 " " 11.00 Sansot y A.
120 " " 12.60 "

Ovejas

51 animal. á $ 9.30 Santamarina é h.
137 " " 9.00 "
66 " " 8.70 "
77 " " 7.50 T. Devoto y Ca.
32 " " 11.00 Mathieu y Ca.
68 " " 9.50 "
89 " " 10.80 J. C. de los Santos
200 " " 8.20 M. Beazley y Ca.
61 " " 11.00 D. y R. Ocantos
80 " " 12.50 Delfino Hnos.
30 " " 10.20 "
43 " " 8.50 J. M. Trelles
52 " " 9.00 B. y Ferrazini
27 " " 9.00 Salaberry y B.
15 " " 10.00 "
83 " " 9.30 "
81 " " 9.30 "
32 " " 10.80 "
56 " " 10.10 "
180 " " 11.50 M. de Hoz Hnos.
88 " " 9.50 Mn Urtasun é hijo
10 " " 12.00 J. M. Iglesias
60 " " 8.70 G. Etcheverry y C.
115 " " 7.70 "
136 " " 8.00 Sansot y A.

Borregos

18 animal. á $ 10.00 G. Etcheverry y C.
170 " " 8.80 J. Apheca y Ca.
10 " " 11.00 J. M. Iglesias
32 " " 10.20 Delfino Hnos.
53 " " 8.00 J. M. Trelles
17 " " 10.50 F. B. Arzeno
298 " " 11.50 J. Chapar y Ca.
240 " " 10.40 Santamarina é h.
25 " " 9.70 "
33 " " 5.50 T. Devoto y Ca.
44 " " 9.30 Mathieu y Ca.

Capones para invernar

148 animal. á $ 6.50 Ceballos y Cufré

Del interior

PLAZA DEL ROSARIO

El mercado de trigo se ha afirmado considerablemente, debido al alza del precio en el exterior. Se cotizó para el consumo y el Brasil, con base de 80 kilos, á $ 8.60 y 8.65; para la exportación, de 78 kilos, á 8.35 y 8.40.

El mercado de lino estuvo bastante encalmado.

El mercado de maíz se manifestó más firme y con buena demanda.

El lino, con base de 4 o|o, disponible, se cotizó á $ 16; para Mayo, á 15.20 y 15.25; el maíz disponible, á 5.65; para el 25 de Abril, á 5.45 y 5.50; para el 25 de Mayo, á 5; para Junio y Julio, á 4.75 y 4.80.

La pizarra señaló: $ 7.95, 14.80 y 5.50, respectivamente.

—Las operaciones anotadas en el mercado á término fueron: 100 toneladas de lino para Mayo, á 15.30; 200 de maíz para Mayo, á 5; 400 para Mayo, á 5.02; 200 para Mayo, á 5.05; 200 para Mayo, á 5.10; 800 para Junio, á 4.87.

Venta de haciendas

AVILA y Cía.

Resultado de nuestro 71 remate-feria, realizado en el Pergamino, el 5 del corriente:

Novillos 2 y 3 años, carne gorda, de pesos 60.50 á 75; novillitos invernada, de 40 á 49.50; novillos criollos carne gorda, á 45; bueyes gordos, de 90 á 101; bueyes carne gorda, de 80 á 81.50; vacas gordas especiales, de 70 á 87; vacas gordas y carne gorda, de 80 á 81.50; vacas de invernada, de 44 á 48; vaquillonas carne gorda, de 32 á 55.50; terneros gordos, de 21.50 á 25; vacas al corte, lo que pisa, de 25.50 á 33.51; capones y ovejas consumo, de 7.36 á 7.70 pesos.

G. P. CORONEL

Realizó el 31 de Marzo, el remate en arrendamiento del campo La Vigilancia en Balcarce, de la señora de Luro, obteniéndose por hectárea al año, los siguientes precios: 6.20, 7, 10.20, 11.20, 13.30 y 13.70, dando un resultado total por los cinco años, pesos 503. 333.60.

—Al día siguiente el mismo martillero realizó la venta de las haciendas del establecimiento, obteniendo los precios siguientes: por novillos, pesos 66, 62 y 55; vacas secas, 52; vacas con cría, 29.50, 34.50, 35, 43 y 80, todo lo que pisa campo: vaquillonas, 37, 38 y 50; toros, á 400; ovejas al corte, 6.35, 6.50, 6.75, 7.20 y 10.40; capones, 8.60; borregas, 8.80; yeguas, 15, 32 y 40. Habiendo ascendido el total de estas ventas á la cantidad de 435.779.80 pesos.

Resumen total de estas operaciones, pesos 939.113.40.

NOTICIAS MARITIMAS

VAPORES ESPERADOS EN ABRIL

Nombre	Bandera	Fecha	Procedencia
Orcadian	inglesa	11	Glasgow
Arabia	alemana	11	Hamburgo
x Mendoza	argentina	11	P. del Sur
x K. Wilhelm II	alemana	11	Hamburgo
Dochra	inglesa	12	N. York
Ikaria	inglesa	12	N. York
Caledonia	inglesa	12	Liverpool
Forestmoor	inglesa	12	Amberes
Martazan	inglesa	12	Amberes
x Cordillere	francesa	12	Burdeos
O. Prince	inglesa	12	N. York
x H. Warrior	inglesa	12	Londres
Helmburg	alemana	12	Bremen
Garibaldi	italiana	12	Génova
Bahrenfeld	alemana	12	Génova
Treasury	inglesa	13	Amberes
U. Grange	inglesa	13	Londres
x Argentina	italiana	13	Génova
x Indiana	italiana	14	Génova
x Oronsa	inglesa	14	Liverpool (Mo)
x T. di Savoia	italiana	14	Génova
Pardo	inglesa	14	Londres
x Voltaire	inglesa	15	Nueva York
Africana	austriaca	15	Trieste
Cromwell	inglesa	15	Amberes
Farley	inglesa	16	N. York
Giessen	alemana	17	Bremen
E. Grange	inglesa	13	Londres
Crispin	inglesa	18	Pará
M. S. de Naeyer	belga	18	Amberes
Tintoretto	inglesa	19	Liverpool
Montevideo	alemana	19	Amberes
x H. Brae	inglesa	19	Londres
x P. Mafalda	italiana	20	Génova
x Avón	inglesa	20	Southampton
Conterbury	inglesa	20	Amberes
Francesca	austriaca	20	Trieste
x Paraná	francesa	21	Marsella
x Cap Vilano	alemana	21	Hamburgo
x Oropesa	inglesa	21	Callao (Mo)
Tucumán	alemana	22	Hamburgo
x Barcelona	española	22	Barcelona
T. de Larri'ga	inglesa	22	Amsterdam
St. Ronald	inglesa	23	Nueva York
Turakina	inglesa	23	Wellington (Mo)
B. Blanca	alemana	24	[illegible]
x Amazone	francesa	24	[illegible]
Mont Rose	francesa	25	Marsella
x P. Satrústegui	[illegible]	25	Barcelona
Towerga	[illegible]	26	Amberes
H. Laddie	inglesa	26	Londres

VAPORES A SALIR EN ABRIL

Nombre	Bandera	Fecha	Destino
Eisenach	alemana	11	Bremen
Balaclava	inglesa	11	Amberes
Mineola	inglesa	12	Nueva York
x Rawson	argentina	12	Río Gallegos
x H. Loch	inglesa	12	Londres
x Asturias	inglesa	13	Southampton
x Re Vittorio	italiana	13	Génova
Italie	francesa	13	Marsella
x Hollandia	holandesa	13	Amsterdam
x Cap Blanco	alemana	13	Hamburgo
La Blanca	inglesa	14	Liverpool
x Oronsa	inglesa	14	Callao (Mo)
Horatius	inglesa	15	Nueva York
Tartary	inglesa	15	Liverpool
Tremont	inglesa	15	Liverpool
x Valdivia	francesa	16	Marsella
x Camarones	argentin	16	R. Gallegos
x Cordillere	francesa	18	Burdeos
x H. Pride	inglesa	19	Londres
Garibaldi	italiana	19	Génova
Vandyck	inglesa	19	Liverpool
x Argentina	italiana	20	Génova
x T. di Savoia	italiana	20	Génova
Evesham	inglesa	20	Amberes
x Oropesa	inglesa	21	Liverpool (Mo)
x Indiana	italiana	23	Génova
Turakina	inglesa	23	Londres (Mo)
x K. Wilhelm II	alemana	25	Hamburgo
Crispin	inglesa	25	Manaos y esc.
Francesca	austriaca	26	Trieste
Lynorta	inglesa	30	Amberes

x Indica los vapores correos.

ALTURA DE LA MAREA

A las 6 a. m., 24.10 pies; á las 7, 24.10, á las 8, 25.2; á las 9, 26.2; á las 10, 26.2; á las 11, 26.6; á las 12 m., 26.6; á la 1, 26.6; á las 2, 26.6; á las 3, 26.2; á las 4, 25.10, y á las 6 p. m., 25.6 pies. Uno más en el canal Norte. Viento S., SE. y E.

LLEGADAS A LA RADA

Vapor inglés "Hostilius", de Glasgow, con carga general, á Houston y Cía.

Vapor inglés "Neptune", de Grangemouth, con carbón, á Compañía Primitiva de Gas.

MOVIMIENTO DEL PUERTO

Entradas: Vapores ingleses "Harmonides", "Gleneden" y "Black Prince", de la rada, en el dock Sur, á descargar; íd francés "Amiral Rigault de Genouilly", de Dunkerque, con 34 pasajeros y carga general, en el dique 2; íd inglés "Cabenda", de la rada, en el dique 3, á descargar; íd íd St. Jerome", de la rada, en el Riachuelo, á descargar; íd argentino "Reformer", de Campana, en la dársena Norte, con carne congelada; barca italiana "Ardvar", de la rada, en el Riachuelo, á descargar.

Salidas: vapor inglés "Escrick", del Riachuelo, para Bahía Blanca, á cargar; íd íd "Rockliffe", de la dársena Sur, para el Rosario, á cargar; íd íd "Lovaine", del Riachuelo, para el Rosario, á cargar; barca italiana "Caterina FF", y fragata noruega "Mabella", del Riachuelo, para la rada, en lastre.

GIRO DE VAPORES

Publicamos á continuación los giros fijados en las mercaderías en los últimos vapores llegados al puerto, con la indicación de la fecha de entradas de cada buque con su correspondiente paquete.

Empieza á correr el término de ocho días desde el siguiente de la entrada señalada por el artículo 114 de las ordenanzas de las aduanas y pasados los cuales se incurre en la multa de tanto por ciento sobre el valor de las mercaderías, establecido en el artículo 620.

24 "Principe Umberto", 1321, Delfino.

24 "Cap Ortegal", 1322, 1a., dique 4, Delfino.

24 "France", 1323, Grandval.

25 "León XIII", 1324, A. López.

23 "Hittfeld", 1327, Houlders.

24 "Gleneden", 1328, Boale.

30 "Savoia", 1428, 2a., dique 4, Delfino.

30 "Austria", 1429, 6a., dársena Norte, Sud Atlántica.

31 "Formosa", 1430, 7a., dique 4, Grandval.

31 "Harmodes", 1433, Houston.

1o. "Tripoli", 1436, 7a., dique 4, Boadle.

1o. "Harmodius", 1025, 3a., dique 2, Houlders.

1o. "Santa Lucía", 1435, Delfino.

7 "Barón Bahelyens", 1530, Bunge y Born.

8 "Italie", 1531, 7a., dársena Norte, Grandval.

9 "Parahyba", 1653, Bunge y Born.

En el puerto se encuentran 25 vapores descargando y 24 á la carga.

NOMINA DE LOS VAPORES DE ULTRAMAR SURTOS EN EL PUERTO

Dársena Norte—"Novillo", "Sparta" "Italie", "Asturias", "Parahyba".

Dique 4—"Coburg", "Hollandia", "Gloriana", "Malte", "Cap Blanco", "Re Vittorio", "Vandyck", "Axel Johnson", "Amazoneuse" "Valdivia" "Asunción", "Znanland".

Dique 3 — "Cabenda", "La Plata", "Balaclava" "Romney", "Turpin", "Elsenach", "Partha", "Imperial", "Macedonia", "Corfú", "Selsdon", "Apolo" "Bangor", "Raphael", "Alexandria", "Silvia", "Cliftonhall", "Juanita", "Cape Antibes", "Viina".

Dique 2—"Kyma", "Alster", "Magdalena", "Amor", "Manchester Miller", "Raeburn", "Rokos", "Springburn", "Banck", "Horatius", "Mineola", "P. Bunge", "Drumcraig", "Kirby", "República Argentina", "A. R. de Genouillyy", "Tudor Principe", "Tremont".

Dique 1—"Siamese Prince", "Constanza", "Maasland", "Tripoli", "Araby", "Parthenia", "Arensburg", "M. Beernaert", "Glenspean", "Nora", "Ticino", "Bantu".

Dársena Sur—"Camarones", "Arranmoor", "Vellore", "Battersea Bridge" "Patagonia", "Rawson", "Baró Fejerway", "Almirante Brown".

Riachuelo—St. Jerome", "Cachalote", "Kintor", "Newa", "Orwell", "Hilfeld" "Delmira", "Harpón", "Drumcree", "Ryle", "Crown", "Coquet", "Leucadia", "Harpón", "Ribston", "Miguel de Larrinaga" "Heronspool", "Sliedrecht" "H. Pontoppidan", "Zillah", "Trevose" "Drumcondra", "Haverstoe", "Bradford City", "Elswick Lodge", "Malvinas", "Craigmoor", "Minneburg", "Delmira", "Twilight", "Aviemoor".

Dock Sur—"H. Pride", "Craigard", "Evesham", "Neuquén", "Flodden", "Hypathia", "Marie", "H. Hope", "Corrientes", "Bengrove", "Victoria de Larrinaga", "Northam", "Gowanburn", "Bra-Kar", "Charbury", "H. Harris", "La Blanca", "Mont Pelvoux", "Alfeld", "Harlech", "Océano", "Alacritá", "Bellgrano", "Harmonides", "Gleneden" "Black Prince".

SITUACION DE LOS VAPORES CORREOS Y DE PASAJEROS

Mala Real Inglesa

"Asturias", dársena Norte; saldrá el 12.

"Amazón", salió el 10 de Río de Janeiro para Southampton.

"Avón", salió el 6 de San Vicente para ésta.

"Araguaya", salió el 7 de Pernambuco para Southampton.

"Aragón", saldrá el 12 de Southampton.

"Clyde", salió el 10 de Lisboa para Southampton.

"Danube", salió el 9 de Lisboa para ésta.

Hamburgo Sudamericana y Hamburg Amerika Linie

"Cap Blanco", dique 4, saldrá el 13.

"Cap Ortegal", salió el 9 de Río de Janeiro para Hamburgo.

"Koenig Friedrich August", salió el 10 de Vigo para Hamburgo.

"Cap Finisterre", saldrá el 11 de Hamburgo.

"Cap Vilano", salió el 5 de Lisboa para ésta.

"Koenig Wilhelm II", salió el 7 de Río de Janeiro para ésta; llegará el día 11.

"Cap Arcona", en Hamburgo.

Mensajerías Marítimas

"Magellán", salió el 9 de Río de Janeiro para Burdeos.

"Chili", saldrá el 17 de Burdeos.

"Amazone", salió de Lisboa el 5 para ésta.

"Cordillere", salió el 8 de Santos para ésta; es esperado el 12.

"Atlantique", salió el 9 de Lisboa para Burdeos.

Lloyd Sabaudo

"Tomaso di Savoia", salió el 28 de Marzo de Barcelona para ésta; es esperado el 11 en Santos.

"Principe di Udine", en Génova.

La Veloce

"Argentina", salió el 10 de Santos para ésta.

"Savoia", salió el 6 para Génova.

"Brasile", en Génova.

"Italia", saldrá el 15 de Génova.

Lloyd Italiano

"Cordova", salió el 8 de San Vicente para Génova.

"Indiana", salió el 26 de Marzo de Génova.

"[illegible] Mafalda", salió el 3 de Génova.

Société Générale de Transports Maritimes

"Valdivia", dique 4; saldrá el 16.

"Salta", en Marsella.

"Plata", en Marsella.

"Formosa", salió el 9 para Marsella.

"Paraná", salió el 30 de Marzo de Marsella.

"Tampa", salió el 10 de Marsella.

Austro-Americana

"Martha Wáshington", salió el 8 de Santos para Trieste.

"Alice", en Trieste.

Pinillos, Izquierdo y Cía.

"Barcelona", salió el 4 de Las Palmas para ésta.

"Valbanera", en Barcelona.

"Cádiz", salió el 8 para Barcelona.

Línea Nelson

"Highland Corrie", salió el 5 para Londres.

"Highland Piper", salió el 22 de Marzo para Londres.

"Highland Scot", salió el 29 de Marzo para Londres.

"Highland Glen", en Londres.

"Highland Pride", dique 4.

"Highland Brae", salió el 28 de Marzo de Londres.

"Highland Rover", saldrá el 11 de Londres.

"Highland Laddie", salió el 4 de Londres.

"Highland Warrior", salió el 21 de Marzo de Londres; es esperado el 12.

"Highland Loch", en La Plata; saldrá el 12.

Navigazione Generale Italiana

"Regina Elena", salió el 10 de Génova.

"Re Vittorio", dique 4; saldrá el 13.

"Principe Umberto", salió el 3 de Río de Janeiro para Génova.

"Umbria", salió el 4 de San Vicente para Génova.

Trasatlántica Española

"P. de Satrústegui", salió el 7 de Cádiz para ésta.

"León XIII", salió el 1o. para Barcelona.

Lloyd Real Holandés

"Frisia", salió el 8 de Lisboa para ésta.

"Hollandia", dársena Norte; saldrá el 13.

"Zeelandia", salió el 10 de Lisboa para Amsterdam.

VAPORES ESPERADOS

Hoy: alemán "Arabia", de Hamburgo, con carga general; inglés "Orcadian", de Glasgow, con carga general; alemán "Koenig Wilhelm II", de Hamburgo, con 695 pasajeros y carga general; italiano "Garibaldi", de Génova, con 230 pasajeros y carga general; argentino "Bruselas", de Glasgow, en lastre.

Mañana: francés "Cordillere", de Burdeos, con 150 pasajeros y carga general; inglés "Highland Warrior", de Londres, con pasajeros y en lastre.

VAPORES A SALIR

Hoy: holandés [illegible], para Amsterdam y escalas, [illegible]; español "Apolo", para Hamburgo, con frutos; inglés "Mineola", para New York, con frutos; alemán [illegible], para Bremen y escalas, con [illegible] y carga; italiano "Amor", para [illegible]no, con frutos; alemán "Silvia", para Hamburgo, con frutos; inglés [illegible]moor", para el Rosario, á cargar; "Parthenia", para Génova, con frutos; íd "Cherbury", para Londres, con frutos; íd "Balaclava", para Amberes, con frutos; argentino "Viina", para Florianópolis, con frutos.

Mañana: inglés "Asturias", de la dársena Norte, para Southampton, con pasajeros y carga.

COSTA SUR

Hoy es esperado de los puertos del Sur el vapor "Mendoza", con pasajeros y carga.

—Mañana saldrá para Río Gallegos y escalas, el vapor "Rawson", con pasajeros y carga.

—Ayer salió para Paraná, á cargar para el Sur, el vapor "Desterro".

—El vapor "Presidente Quintana", en viaje para el Sur, llegó ayer á Madryn.

—El vapor "Presidente Mitre", en viaje para ésta, llegó ayer á Comodoro Rivadavia.

VAPORES EN VIAJE

"Oronsa", inglés, de Liverpool para Montevideo y el Callao, salió ayer de Río de Janeiro.

"Highland Watch", inglés, salió el 4 de Liverpool para ésta.

"Voltaire", inglés, de New York para ésta, salió ayer de Río de Janeiro.

"Ascot", inglés, salió el 8 de New York para ésta.

"Orcoma", inglés, de Liverpool para Montevideo y el Callao, salió ayer de Lisboa.

"Orissa", inglés, del Callao para Liverpool, llegó ayer á Lisboa.

"Urmston Grange", inglés, de Londres para ésta, salió el 6 de Río de Janeiro.

"Espagne", francés, de ésta para Marsella, salió el 8 de Río de Janeiro.

"Eduardo Musil", austriaco, salió el 3 de Trieste para ésta.

Hoy son esperados en Montevideo: alemán "Helmburg", de Bremen; francés "Cordillere", de Burdeos; ingleses "Ikaria" y "Ocean Prince", de New York; M. Treasury" y "Martazan", de Amberes; alemán "Bahrenfeld", de Génova.

VAPORES DE LOS RIOS

Se esperan hoy: "Madrid" y "Eolo", de Montevideo; "París", del Salto y escalas; "Río Iguazú", del Carmelo, y "Villa Franca", de Gualeguay.

Salen hoy: "Asunción", para la Asunción y escalas; "Anita Barthe", para Posadas y escalas; "Madrid" y "París", para Montevideo; "Astrea", para Gualeguay, y "Viena", para el Salto y escalas.

VELERO

Ayer fué despachada para Barbados en lastre, la barca italiana "Herat".

EL NUEVO VAPOR "BRUSELAS"

Este vapor, que acaba de ser construído en Inglaterra, para la empresa Mihanovich, llegó ayer tarde á la rada, procedente de Glasgow.

Es gemelo del "Berna", de la misma empresa, y será destinado, como éste, al servicio entre este puerto y Asunción, después de limpiar sus fondos.

PASAJEROS

Del vapor alemán "Koenig Wilhelm II", esperado hoy de Hamburgo y escalas:

Manuel Ferraz de Campos Salles, Arturo Santa Marina y señora, Margot Windmuller, Max Loewenstein, Gunnar Petersen, Emil Rosentower, Miguel Machado, Emilie Auerbach, Herrmann Hasenclever y familia, Esilas Smith, Hermann Thyssen, María Thyssen, María Smith, T. Siegel, Ella Weyrauch, Ursula Weyrauch, Bertha Rath, Phillip Fourk, Rosa Fourk, Kurt Franke, Mime Boley, Ulma Hellrung, Ertia Schultz, August Zum Felde y familia, Theres Turenz, María Lakeis, Paúl Bockelberg, Frans Horner, Enrique Madariaga, Robert Bockelamnn, Juan Cehyer, Paúl Schurmacher, María de Olsen y familia, Víctor v. Marein, Ernest v. Reibschutz, Otto Freil, Alexandre Kronyn, Raymend Lanquet, R. Lanquette, Wilhelm Pforr, Mimí Pforr, Pierre Denis, Paulo Langendonck, Víctor Denis, Felicien Dupont, María Dupont, Max Mark, Enrique Gertom y familia, Motitz Priem, Tereno Plaeau, doctor Desiderio D. Davel y familia, Angela Naón, Sebastián Naón, Isabel Koch, doctor Ulises B. Carbone, doctor V. M. Molina y familia, Merll Ancetti, Escipión Alerdo, Angel Gallardo y familia, Luis Pío, Julius Macumara, Margarete Aldersen, Elise Huber, doctor Mario Sola y familia, Alette Schiesinger, doctor Eduardo Belgrano, doctor Alfredo Gaete, Justino Layardo, Rosa Gutmann, Enrique Gutmann, Martín Pagola, Julius Pagola, Ernesto de Irrarazábal, Luisa Perzin, Ana Cayer, Paulina A. de Wollmann, Enriqueta A. Wollmannu y familia, Martín Castro, R. Cazenave, José G. Merzan, Anita R. de Goye, José M. A. Goye, Angeles Laguna, E. Lagrange Pueblo, N. Sanudo, Ilano Lius Celasco, Margarite Baule, E. Regensburger, Motitz Heller, N. Domínguez, Arthur Leverkus y familia, A. B. Urdersen, G. Crage, Mr. Gochringg, L. Darmstudter, Charles A. Lemkuhl, Helen Lemkuhl, A. Johnstohn, E. B. Johnston, Benigno González, doctor Manuel Pal Migat, Manuel M. de Andez, Gustavo Springael, doctor S. Kann, Clara Kann, F. C. Muller, Berthe Muller, F. Hortelup, Leontine Rousset, María B. de Caboltes, José Roel, George Valdes de Madeville, Ernest Nnbaner, Oscar Nenbaner, August Langenieper, Auguste Langenieper, Amalia Mosquita, doctor Ribal Horta, Max W. Bolery, Genoveva Bolery, Lucuo L. Pereira, Christien Olsen, Hjalmar Henrichesen, doctor Manuel F. Camras, Honorio A. Silva.

Este vapor entrará en la dársena Norte á las 10 de la mañana.

PUERTO DE BAHIA BLANCA

Cereales cargados de vagones á vapores: 5.184 toneladas.

Cereales de vagones á depósito: 1067 toneladas.

Total de cereales movidos: 6 251 toneladas.

Vapor "Unión", sitio 3, descargó 114 toneladas para varios; vapor "Almería", sitio 7, descargó 208 toneladas para varios; íd "Alhild", sitio 10, descargó 63 toneladas de madera para Duprat Aguirrezabala; vapor "Salamanca", sitios 5 y 6, descargó 7 toneladas de madera para J. y J. Drysdale.

Total: 392 toneladas descargadas.

Vapor "Unión", sitio 3, cargó 71 toneladas de carga general para varios; lancha "Chavarí", cargó 24 toneladas para varios; lancha "Presidente" cargó 42 toneladas para varios.

Total: 147 toneladas cargadas.

Vapor "Haig Hall", salió á las 10 a. m.; "Neliggen" entró á las 9 a. m.; vapor "Zanoni", entró ayer á las 6.30 p. m.

PUERTO DEL ROSARIO

Entradas: Vapor inglés "Roumseat", de ésa.

Salida: Vapor inglés "Lipia", para Nueva York.

PUERTO DE LA PLATA

A salir:—Vapor inglés "Highland Loch", mañana, para Londres, con pasajeros y carga.

PUERTO DE MONTEVIDEO

Llegaron los vapores: alemanes "Negada" y "Koenig Wilhelm II", de Hamburgo.

—También llegó el vapor inglés "Yonic", de Wellington.

REGISTRO DEL ESTADO CIVIL Y ELECTORAL

Oficina principal, Tucumán 854; sección 1a., Rivadavia 8151; sección 1a., sucursal, Esquiú 132 (Nueva Pompeya); sección 2a., Rioja 1778; sección 3a., Iriarte 566; sección 4a., Almirante Brown 1078; sección 5a., Fray Cayetano 65; sección 6a., Belgrano 4139; sección 7a., Bartolomé Mitre 4309; sección 8a., Rincón 1454; sección 9a., Ecuador 885; sección 10a., Alberti 340; sección 11a., Azcuénaga 487; sección 12a., Santiago del Estero 941; sección 13a., Bolívar 669; sección 14a., Montevideo 135; sección 15a., Malabia 261; sucursal de la sección 15a., Habana y Esperanza (Villa Devoto); sección 16a., Juramento y Cuba (municipalidad); sección 17a., Nahuel Huapí 5068 (nuevo); sección 18a., Gurruchaga 2164; sección 19a., Santa Fe 2305; sección 20a., Uruguay 1036.

Los nacimientos deben ser declarados por el pariente más cercano ó por la partera, dentro de los tres días de producidos, bajo pena de multa ó prisión.

Inscripciones de ayer

MATRIMONIOS

Sección 5a.—Domingo Carlichini, italiano, albañil, con Joaquina E. Lobeto, española.

Sección 5a.—Damián Michel, español, empleado, C. Calvo 1247, con [illegible]

...na L. Dondero, italiana, C. Calvo 1947.
Sección 7a.—Francisco Pérez, español, comerciante, con Ida Graviotto, italiana.
Sección 11a.—Melchor López, español, Moreno 1734, con María J. Antonini, española, Bartolomé Mitre 2828; José Bascuas, español, Castelli 48, con Josefa Irigoyen, argentina, Bartolomé Mitre 2829; Enrique Leiger, argentino, Sarmiento 2264, con Fanny Editch, británica, Viamonte 2073.
Sección 12a.—Sergio Rodríguez, español, Salta 1496, con Cesárea Delbuey española, Salta 1207; Eduardo P. Darrassen, argentino, Estados Unidos 1616, con Celestina A. Defña, argentina, C. Calvo 1718; Giabron; Vicente, oriental, Estados Unidos 827, con Ramona Tronaro, argentina, Estados Unidos 827; Nicolás Portiglione, italiano, Santiago del Estero 1031, con Adela Farabello, argentina, Santiago del Estero 1034; Benigno Alvarez, español, Salta 1231, con Encarnación Fernández, española, Salta 1231; Romualdo Gargallo, español, Sáenz Peña 1027, con Manuela Villar, española, Sáenz Peña 1027; José M. Romero, argentino, Humberto 1520, con Filomena Sans, española, Humberto I 1520.
Sección 13a.—Hernán F. Gómez, argentino, abogado, con Luisa Gerbach, argentina; Victoriano S. Lauro, español, empleado, con Camila E. Catoira, argentina.
Sección 14a.—Eustaquio Lucas, español, jornalero, con Francisca Moralejo, española; Luis C. Trinchieri, norteamericano, empleado, con Gabriela J. M. Hadet, francesa.
Sección 16a.—Salvador Baroné, italiano, carpintero, Guayra 5119, con Josefa Angeloni, argentina, Guayra 5119; Roberto E. Halahan, británico, médico, con Lidia M. Hearne, argentina.

DEFUNCIONES

Sección 1a. — Hetelinda E. Visso, 7 meses, argentina, Chivilcoy 51; María A. Covello, 18 meses, argentina, Morón 3400; Angela Nisi, 1 año, argentina, Ramón L. Falcón 6152.
Sección 3a.—Antonio L. E. Carbone, 8 meses, argentino, Piedras 1465; Anastasio Ponce, 35 años, argentino, Hospicio de las Mercedes; Juana Estrafache, 4 años, argentina, San Antonio 1043; Clelia de Rosa de Oliva, 27 años, italiana, hospital Rawson.
Sección 5a.—María Gazcón, 17 años, argentina, hospital T. Alvarez.
Sección 6a.—Ramón Baliño, 20 años, español, Directorio 64; Alida Vadell, 33 años, oriental, Rivadavia 5183.
Sección 7a.—N. Valle, Cangallo 4326; Vicente Altavista, 64 años, italiano, Méndez de Andés 270.
Sección 8a.—Alejandro Medina, 44 años, argentino, Carlos Calvo 2988; Romualdo M. Balmaceda, 2 meses, argentino, Luca 1543; N. Mafud, Garay núm. 3636.
Sección 9a.—N. N., hospital San Roque; Elisa Núñez, 6 años, española, hospital San Roque; María Olga Ratto, 9 meses, argentina, Laprida 1287; Carmen Gómez, 44 años, española, Rioja 280.
Sección 11a.—María Elena Pérez, 6 días, argentina, Ayacucho 541; Lydia Clara Alizieri, 5 años, argentina, Larrea 356; N. Gervitz, Tucumán 2089.
Sección 12a. — Rafael Cáceres, 62 años, argentino, Estados Unidos 22; Julio P. Christensen, 42 años, argentino, Independencia 1202; Julia H. Dias, 4 meses, argentina, Defensa 1389.
Sección 13a. — N. Rossi, Rivadavia 1352; Aniceto Pintado, 66 años, español, Alsina 371.
Sección 14a. — Carlos Gianella, 61 años, suizo, Tucumán 1611; María E. Faucher de la Ligerie, 34 años, francesa, 25 de Mayo 293; N. N., 2 días, argentino, Esmeralda 66.
Sección 15a.—Aurora Nieves Santantonin, 1 mes, argentina, Mercedes 4967; Vicenta Loise, 1 año, argentina, Monte Egmont 1750; Soledad Alvarez, 2 años, argentina, Alvarez Thomas 1497; Felisa P. de Loguzzo, 56 años, italiana, Alvarez Thomas 1862; Gabriel Sánchez, 44 años, español, hospital Alvear; José Fernández, 77 años, español, hospital Alvear; María Dandovich, 10 meses, argentina, Monte Dinero 294.
Sección 20a.—Carmen Lynch de Videla Dorna, 71 años, argentina, Rodríguez Peña 1820; Josefa García, 78 años, argentina, Paraguay 1453; Victorio Grilli, 25 años, argentino, Paraguay 416; Andrés Barrile, 44 años, argentino, Esmeralda 938.

PUBLICACIONES VARIAS

Carta del doctor Beazley

Con motivo de un suelto aparecido en un diario de la tarde, aludiendo á mi actitud política en la parroquia de Las Heras, el doctor Beazley me ha dirigido la carta adjunta.

Ella pone en evidencia la poca seriedad de los que propalan y acogen falsos rumores.—Enrique Otamendi.

He aquí la carta:

"Abril 10 de 1912.

Estimado Otamendi:

Puede usted estar perfectamente tranquilo respecto á los comentarios que puede haber motivado el suelto que tanto le ha molestado. Nadie que lo conozca puede dudar de la corrección de sus procederes. Su actitud durante la contienda electoral pasada, merece toda mi aprobación y gratitud.

Los centros independientes que dirigió su hermano Belisario y en los que usted colaboró, fueron formados exclusivamente para sostener mi candidatura para senador y no para apoyar la lista de la Unión Cívica. Así me lo comunicó su hermano y en esa forma acepté y agradecí su concurso.

Conozco la eficacia de la acción que han desplegado y les reitero la expresión de mi reconocimiento y sincera é inolvidable amistad. Su affmo. F. Beazley.

Señor don Enrique Otamendi. 1p

SECCION SOLICITADAS

UN GRAN SUCESO SE OBTIENE usando el Corol, que hace desaparecer sin doler los callos más antiguos. Se recomienda á las personas que padecen. Depósito general: Farmacia Franco Inglesa, Cuyo 581.

HOTEL MINERVA, FLORENCIA. 1er orden, central, tranquilo, cerca de la estación.

Enfermedades secretas—Santalol Montagu.

ASMATICOS — Los Polvos Louis Legras alivian instantáneamente los accesos más violentos de asma, sofocación, catarro y la tos de bronquitis crónicas. Efectos maravillosos. Farmacia Franco Inglesa, Cuyo 581.

VARICES-FLEBITIS—Las Varices son dilataciones venosas que ocasionan pesadez, entumecimientos y dolor, producen úlceras varicosas, difícilmente curables. La Flebitis es una temible inflamación de las venas, cuyos síntomas son: dolor, hinchazón de toda la pierna, obligando á veces á la inmovilidad completa, pues el menor movimiento puede producir un embolio mortal. Se ignora, en general, que el Elixir de Virginie-Nyrdahl cura radicalmente estas afecciones por su acción sobre el sistema venoso. Envío gratuito del folleto explicativo, escribiendo: Productos Nyrdahl, 820, calle Moreno, Buenos Aires. Exíjase sobre la envoltura de cada frasco la firma de garantía: Nyrdahl. De venta en todas las droguerías y farmacias.

SECCION NOTABLES

CHAMPAGNE
IRROY
REIMS
HUGO KERN & Cía.

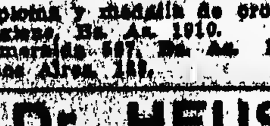
HERNIAS
- Quebraduras -
Se curan sin operar, mediante nuestro tratamiento. Alivio instantáneo, sin peligro ni molestia. Folleto y consultas gratis, de 9 á 5.
Diploma y medalla de oro Exp. Medicina é Higiene, Bs. As. 1910.
Esmeralda 567, Bs. As. En Montevideo, Buenos Aires 131.

Dr. HEUSER
Atiende de 2 á 5 p. m. Tucumán 974

CAL DE MALAGUEÑO

Se avisa al público que mi agente para la venta de CAL de MALAGUEÑO en la Capital federal y Provincia de Buenos Aires, será desde el 1.° de Mayo próximo el Sr. Guillermo Mandroy, debiendo los demás pedidos dirigirse á la casa central de Córdoba.

Dr. MARTIN FERREYRA
Propietario de Malagueño

Pedidos se reciben desde ya:

ESCRITORIO EN CORDOBA: Calle Rosario de Santa Fe, número 265 al 271.
ESCRITORIO EN BUENOS AIRES: Calle 25 de Mayo número 158, (Escritorios 108 y 111). v19-d.p.m.

HIPOTECAS
M. PINEDO OLIVER
M. A. PINEDO
Reconquista 144, U. T. 1308 (Avenida). Sobre campos, casas y terrenos, también para construcciones, por cualquier plazo y cantidad, desde 6 o/o anual, á plazo fijo ó con amortizaciones trimestrales ó semestrales. Se adelantan capitales íntegros para la adquisición de campos. Descuentos en todos los bancos, amortizables por cuartas partes cada 90 días y desde 7 o/o anual. Operaciones rápidas.
Venden: 750 hectáreas en Rauch.
Arriendan: 1.500 hectáreas en Colmann.
Compran: Propiedad esquina de renta hasta $ 150.000.

ANTEOJOS
ENCHAPADOS EN ORO
$ 6 con derecho al examen de la vista GRATIS
La Optica médica - 619 CORRIENTES

HERNIA ... CUYO 439
Reducción garantida con el moderno SIPLEX automático.
Cómodo al uso y de adaptación perfecta, es hoy día, el único sistema reconocido á la vez seguro y eficaz. 439 Sarmiento (antigua calle Cuyo). 1p

Cambio de Estacion
cambio de Sombrero

Es bien sabido que el más pequeño cambio de estación determina el inmediato cambio de sombrero.
Usar un sombrero anticuado ó malo, es andar mal vestido.
Nuestro gran sombrero de castor "ROSMORES" es el de mayor consumo en el país. Usado por la gente más elegante y práctica, es apreciado desde muchos años como el sombrero bueno por excelencia; ni pierde el color ni se desforma, es elegantísimo y bueno.
Para empezar la estación ofrecemos dos tipos excepcionales en sombreros duros de esta marca, recién llegados y que representan bien la moda dentro de la distinción; la calidad es garantida bajo nuestra responsabilidad.

Uno de ellos, buena clase y guarnecido con buenas cintas y buen tafilete $ 8.50
Otro de calidad extra, guarnecido con cintas y tafilete fino. . . . . $ 10.00

El que aun no haya usado este magnífico sombrero debe aprovechar esta oportunidad

A. CABEZAS
CALLE SARMIENTO 522 AL 562 ENTRE FLORIDA Y S. MARTIN — BUENOS - AIRES

Cigarrillos CENTENARIO
A 20, 30 y 50 CENTS

Viendo la municipalidad del Tandil que los turistas disminuían después de haberse caído de su pedestal la famosa piedra, se le ha ocurrido la feliz idea de colocar en su puesto un atado de cigarrillos CENTENARIO y se ha comprobado que ahora se ha multiplicado la cantidad de visitantes al famoso cerro con objeto de ver esta otra maravilla.

MUEBLES EL MEJOR SURTIDO DE PLAZA
ALFOMBRAS
A LOS PRECIOS MAS CONVENIENTES
TAPICERIA
Tienda SAN JUAN
ALSINA Y PIEDRAS

Carlos Rasetti
RIVADAVIA 526, ESQUINA PLAZA DE MAYO
Casa introductora de armas. FUNDADA en 1857. Casa de compras en París. 150 modelos diferentes de escopetas fabricadas especialmente para la casa. Artículos garantidos y precios sin competencia.

Fíjense bien en mis precios

CARABINA Winchester, norteamericana, calibre 44, de repetición, 12 tiros . . . $ 42.00
CARABINA Francotte, caño largo Montecristo, calibre 9 m|m., especial para cazar. . $ 14.00
CARABINA de precisión hasta 200 metros, con bala larga y corta, calibre 6 milímetros. $ 32.00
REVOLVER norteamericano Iver-Johnson, calibre 38. . . $ 18.00
REVOLVER Federal Suizo, de ordenanza, calibre 7|5. . . . $ 44.00
REVOLVER Smith Wesson, calibre 38. . . . . $ 42.00
REVOLVER Webley, calibre 38. . . . . $ 50.00
PISTOLA Máuser calibre 7|6 de 10 tiros, repetición automática, culata de madera, $ 60.00
PISTOLA Parabellum, calibre 7|65, de 8 tiros, repetición automática y precisión. . . $ 60.00
PISTOLA Mannlicher, calibre 7|65, de 10 tiros, repetición automática y precisión. . . $ 58.00
PISTOLA de bolsillo, Browing, calibre 7|65, de repetición automática, 8 tiros. . . . . . $ 32.00
PISTOLA de bolsillo Webley, calibre 7|65, repetición automática, 8 tiros. . . . . . $ 34.00
BALAS para revólver Smith Wesson, calibre 38, la caja, marca U. M. C. . . . . . $ 1.80
CAPSULAS Montecristo, calibre 9 m|m. marca G., á munición. . . . . $ 1.10
CAPSULAS Montecristo, calibre 9 m|m., marca G., doble carga, la caja. . . . . . . $ 1.60
CAPSULAS Montecristo, calibre 9 m|m. marca G., á bala, la caja. . . . . $ 1.50

LOS PEDIDOS POR CARTA SE DESPACHAN EN EL DIA
Embalaje gratis
LA CASA NO TIENE AGENTES NI SUCURSALES
Catálogo se remite al interior

OFERTAS EXTRAORDINARIAS

ESCOPETA fuego central de dos tiros, caños de ALAMBRE (DAMAS RUBANS) calibre 16, caño izquierdo Choke, con dos cierres, correa de cuero, con funda, reforzada para guardar la escopeta desarmada, cintura, cartuchera para 50 cartuchos, red para pájaros, baqueta de 2 piezas con 2 cepillos, extractor de cartuchos, máquina para remachar los cartuchos con medida para pólvora y munición.
Todo por $ 46

ESCOPETA fuego central de dos tiros, caños de ALAMBRE especial, triple cierre Greener, fabricación mecánica, calibre 16, caño izquierdo Choke, correa de cuero, con funda reforzada para guardar la escopeta desarmada, cintura-cartuchera, con 30 cartuchos red para pájaros, baqueta de 3 piezas con dos cepillos, extractor de cartuchos, máquina para remachar los cartuchos con medida para pólvora y munición.
Todo por $ 58 y 68

ESCOPETA fuego central, de dos tiros, caños de DAMASCO BOSTON, tripiel cierre Greener, fabricación mecánica, calibre 16, caño izquierdo Choke, correa de cuero con funda reforzada para guardar la escopeta desarmada, cintura-cartuchera para 30 cartuchos, red para pájaros, baqueta de 3 piezas, con dos cepillos, extracter de cartuchos, máquina para remachar los cartuchos con medida para pólvora y munición.
Todo por $ 80, 95 y 120

ESCOPETA fuego central, de dos tiros, caño de ACERO FINO, triple cierre Greener, calibre 16, caño izquierdo Choke, correa de cuero, con funda reforzada para guardar la escopeta desarmada, cintura-cartuchera para 30 cartuchos, red para pájaros, baqueta de 3 piezas con 2 cepillos, extractor de cartuchos, máquina para remachar los cartuchos con medida para pólvora y munición.
Todo por $ 60 y 75

Todas las ESCOPETAS son con llave entre los gatillos.

SANATORIO ITALIANO
PERU 443
U. T. 3354, Av. — Coop. 4397, C.
DIRECTOR:
PROFESOR Dr. A. TEDESCHI
Instalaciones completas para cirugía general. Especialidad en enfermedades de señoras.—RAYOS X — ELECTRICIDAD — Servicio médico permanente.

Dr. GOYENA
Ex jefe de clínica de la Facultad (del Hospital de Clínicas). Especialmente enfermedades del estómago, intestinos é hígado. De 2 á 4 p. m., San José 530. v6m.

Doctor JULIAN PANELO
CLINICA MEDICA
Corazón, pulmones y enfermedades internas, calle CANGALLO 1571, de 1 á 3 de la tarde. v15

Doctor CHABROUX
Del hospital Rivadavia. Piel, génito-urinarias y secretas. Diplomado en los hospitales de París (St. Louis, Urología etc.) De regreso de Europa, Tucumán 828. De 2 á 5 p. m. y de 9 á 10 de la noche. v20a

Dr. GERMAN ANSCHÜTZ
De regreso de Europa reabrió su consultorio. Venéreas y Urinarias. Cangallo 1371. De 1 á 2 y de 7 á 8 p. m. v25ab.

606 Lo aplica el Dr. TAVOLARO
ESPECIALISTA en SECRETAS y URINARIAS
REUMATISMO, PARALISIS, NEURALGIAS, CIATICAS, ENFERMEDADES INTERNAS Y NERVIOSAS
Instituto Moderno: CALLAO 158
CONSULTAS: De 9 á 11 a. m. y de 3 á 6 p. m. v16a

A LOS ACCIONISTAS
DE LA
Compañía Inglesa Marconi's Wireless Telegraph Company Ltda.

Se avisa el pago desde la fecha del dividendo correspondiente al semestre que terminó el 31 de Diciembre de 1911, á razón de 10 por ciento al año sobre las acciones ordinarias, y á los tenedores de acciones preferidas de la misma Compañía un dividendo á razón de 7 por ciento al año correspondiente al mismo período.

Al efecto del cobro los tenedores de acciones se servirán ocurrir á

MENDL y Cía.—Bartolomé Mitre 383

presentando cupones núm. 2 de las acciones ordinarias y cupones núm. 4 de las acciones preferidas. v16

CONSULTORIO especial para las enfermedades de la piel. Se garante la curación de la tiña pelada, herpes, eczema, granos, manchas, etc. Se paga después de obtener éxito. Lavalle 910, de 2 á 5 p. m. v20a

Dr. DIMITRI del Hospital San Roque. De regreso de las clínicas de Berlín y París. Enfermedades nerviosas: parálisis, neuralgias, ciáticas. Reumatismo. Talcahuano 1154, de 2 á 4. v3m

AJENJO BERGER

Dr. ROCHE Especialista, jefe de servicio de piel y secretas del Hospital Francés. Vías urinarias, radioterapia. TUCUMAN 718.—Consultas, de 2 á 5 p. m. vib

HEMORROIDES
Tratamiento radical sin operación cruenta, doctor E. G. Figueroa. Enfermedades intestinales, estómago y abdominales. TUCUMAN 565, de 2 á 5 p. m. perm.

El Dr. Eduardo Mollard
Atiende nuevamente su consultorio para enfermedades de los ojos. Tucumán 929, de 1 á 4 p. m. v14ab.

DOCTOR POLITO
ESPECIALISTA en enfermedades de la piel, secretas y vías urinarias, Entre Ríos 634, Consultas: de 2 á 4 y 6 á 8 p. m. v22

Dr. Aynes
Secretas internas y nerviosas, Rayos X. Consultas de 1 á 5 p. m. Pobres, consultas gratis. Bartolomé Mitre 1180. v12ab

POLICLINICO-SANATORIO
"ESCRIÑA BUNGE"
CORDOBA 859
Internas, niños y nerviosas: Dr. Marage.
Ojos. Receta de anteojos: Dr. Carboni.
Oído, nariz y garganta: Dr. Lazio.
Enfermedades de señoras: Dr. Luchinetti.
Piel, secretas y vías urinarias: Dr. Gutman.
Clínica dental: obturación y prótesis.
Laboratorio y masajista.
Consultas: $ 5. Pensión de sanatorio: 10, 15 y 20 pesos diarios.
Sección maternidad.

Dr. GORLERO PIZARRO
Jefe de Clínicas de la Facultad de Ciencias Médicas.—Especialista en enfermedades del pulmón y estómago, de 2 á 5 y de 8 á 9 p. m., SARMIENTO 1296. v19ab.

Dr. ROA
Especialista. De regreso de Europa, de las principales clínicas. Enfermedades del estómago, intestinos, hígado. Rayos X. De 8 á 10 a. m., y de 2 á 5 de la tarde. CORRIENTES 1077. v15

Dr. Elizalde Especialista en vías urinarias. Jefe de clínica en el servicio de enfermedades del riñón, próstata, vejiga, etc., en el hospital San Roque. Consultas de 2 á 5 p. m., Maipú 813. v3m

Dr. Cabaut Especialista en enfermedades de los ojos, anteojos etc. Oculista del Hospital Francés. De regreso de Europa, ha reabierto su consultorio, C. PELLEGRINI 594, de 1 á 5 p. m. U. T. 683 L. v22

AFECCIONES DE LAS VIAS URINARIAS y SECRETAS
El doctor Feruliano, profesor de la universidad de Nápoles, ha vuelto de las clínicas de Europa, Tucumán 696. Consultas de 8 á 10 a. m., de 2 á 5 y de 7 á 8 p. m. Domingos, de 8 á 10 a. m. v15ab.

Casas modernas construídas con el sistema patentado
Xylo-Vulcanita Arregger
Economía - Higiene - Seguridad
FEDERICO ARREGGER, Victoria 3059, Buenos Aires.

Dr. José M. Rodríguez
Tuberculosis pulmonar. Enfermedades internas, (corazón, estómago, intestinos). De 1 á 4, Pueyrredón 1571. v15ab.

Dr. PACIFICO DIAZ
Especialista en enfermedades de la piel (del Hospital de Niños y del Militar) Cerrito 398. De 1 á 4 p. m. v23

Dr. RIVABELLA, Oculista
Diplomado especialista de oculística en las Facultades de París y Turín. Director del servicio Oculístico del hospital italiano de Buenos Aires. Especialidades: Fondo del ojo, Catarata, Vías lagrimales, Granulosas, Manchas de la córnea, Estrabismo, Dióptrica. Consultas de 3 á 5 p. m., excepto los domingos, Lavalle 1312. v18

J. Bonansea
Cirujano-dentista
Calle MORENO 990

Dr. RODOLFO ENRIQUEZ
Profesor de la Facultad, Médico Jefe del servicio de enfermedades de Nariz, Garganta y Oídos del Hospital Alvarez, Paraná 151, de 2 á 4.

PIDAN
VINO TOMBA
Soc. An. Bod. y Viñ. Domingo Tomba
LUIS COLOMBO & Cía.

Indigestión y Dispepsia
son la causa de muchas enfermedades. Si desea usted conservar su estómago en un estado saludable y activo, use el

Duffy's Pure Malt Whiskey

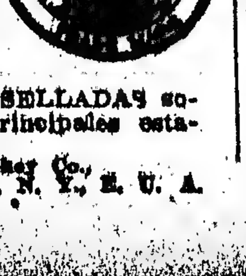
Si estas enfermedades ó males de estómago se han apoderado de su cuerpo, el Whiskey Puro de Malta de Duffy devolverá pronto su salud á los órganos afectados. Se vende en BOTELLAS SELLADAS solamente, en los principales establecimientos.
The Duffy Malt Whiskey Co., Rochester, N. Y., E. U. A.

Sanatorio "GUTIERREZ"
de cirugía, dirigido por los doctores Avelino Gutiérrez, profesor de la Facultad de Medicina, y Angel Gutiérrez, jefe del servicio de cirugía general de mujeres y de ginecología del Hospital Español.
Se reciben pensionistas de distintas categorías. Rivadavia 3611. Consultas: doctor Avelino Gutiérrez, martes, jueves y sábado, de 3 á 5 p. m.; doctor Angel Gutiérrez, lunes, miércoles y viernes, de 3 á 5 p. m., Bartolomé Mitre 1563. v4m

606
Se aplica en el Sanatorio Italiano, calle Perú 443, bajo constante vigilancia médica. perm.

Doctor JUAN CARLOS BLANCO
Especialista en enfermedades del: Oído, nariz y garganta, de regreso de Europa, ha abierto su consultorio en la calle Carlos Pellegrini 316, curación de catarros crónicos y asma por nuevo sistema. Consultas de 2 á 5. v18

PIDAN

en todos los buenos almacenes

Y

PRUEBEN

el insuperable vino de esta marca

Premiado

EN VARIAS EXPOSICIONES

VENTA

POR MAYOR

BATTAGLIA

& Cía.

RIOJA, 554

BUENOS AIRES

Unión Telefónica 591, Mitre
Coop. Telefónica 339, Oeste

MAIPÚ

MENDOZA

ESTACION

GENERAL GUTIERREZ

¡OFERTA ESPECIAL, OFERTA ÚNICA!

LIQUIDAMOS

300 cortinados de sala, comedor, dormitorio y escritorio

PRECIOS ANTERIORES		PRECIOS ACTUALES	
De felpa. . .	$ 50	valen $	37.50
De felpa. . .	" 60	" "	40.00
De felpa. . .	" 75	" "	50.00
De paño. . .	" 120	" "	80.00
De moaré . .	" 120	" "	70.00
De faya . . .	" 150	" "	90.00

"LOS GOBELINOS"

ARTICULOS PARA TAPICERIAS

286 - FLORIDA - 286 Depósito. B. Mitre 2228

DOCTOR CORTI

Especialista en enfermedades del corazón, nerviosas y de niños. Consultas de 2 á 6 p. m., Bmé. MITRE 1786. v24ab.

DOCTOR CESAR VILA

Especialista internas y nerviosas (vientre, vicios y debilidades de la sangre). Rayos X. Electricidad. Aplica el 606. Lavalle 2270, de 2 á 5 p. m. U. T. 520. Mitre. 1p

Dr. NICOLAS REPETTO

Ex profesor de cirugía en la Facultad de Medicina y en el Hospital Italiano. Especialista en cirugía y enfermedades de señoras. Consultas de 2 á 5. Corrientes 1948. v9m

Dr. C. M. MATTA

Diplomado de la clínica de las vías urinarias de la Facultad de París. Médico del Hospital San Roque y Militar. Riñón, próstata, vejiga, etc., Lavalle 1813, de 2 á 4 p. m. 1p

Dr. RUIZ GUTIERREZ

Médico director del Instituto Policlínico y especialista en las enfermedades secretas de ambos sexos y de la piel, matriz y vejiga, riñones, estómago, reumatismo y afecciones nerviosas. Curación rápida, segura y radical por un sistema especial. Aplicaciones eléctricas con nuevas y completas instalaciones rayos X, aplicación del 606. —CANGALLO 1680. Consultas de 9 á 12 y de 2 á 7 p. m.

Doctor SOLA

Consultorio Suipacha 127 de 2 á 5. Tratamiento de las afecciones génito-urinarias.

VERDADERO JARABE

PAGLIANO

Depurativo y refrescante de la sangre, del

Prof. GIROLAMO PAGLIANO

de FLORENCIA

No confundirlo con sus similares y fíjarse bien que sea del Prof. Girolamo Pagliano, de Florencia, (Italia). Purgante de fama reconocida, absolutamente inofensivo á la salud, muy eficaz, la medicina de los padres de familia.
Se vende en líquido, polvo y sellos.

REPRESENTANTES

LANZARINI & BRUZZO

S. Martín 415 Buenos Aires

EL 606

lo aplica el DOCTOR MARUFOSI, de regreso de las clínicas europeas á donde fué comisionado para estudiar este medicamento. Especialista en secretas y vías urinarias. De 9 á 11 y de 1 á 4 p. m., CORRIENTES 2070. v20

Dr. BULLRICH Profesor sust. de clínicas médica y jefe de clínica de la Facultad, médico del Hospital San Roque. Corazón, aparato circulatorio y sangre, Rodríguez Peña 1284. de 1 á 3 Rayos X.

Oxalato de Cal en la orina

Si su presencia no es accidental constituye lo que se denomina oxaluria.
Indica disturbios en la respiración y en la circulación; una gran depresión nerviosa ó un estado patológico del intestino.

Cobramos:

Análisis microscópico . . . . . $ 5

Farmacia Franco - Inglesa

581-Sarmiento-587

Doctor ROBERTO AROZTEGUY

Del Hospital Rivadavia. Especialista en enfermedades de señoras, partos y cirugía general. De 1 á 3 p. m., menos los jueves y festivos. Paraná 56. U. T. 64 (Libertad). v2m.

Dr. LAGOMAGGIORE

Médico especialista, de regreso de Europa, atiende afecciones del estómago, génito-urinarias (ambos sexos) y nerviosas; de 9 á 12 m. y de 3 á 6 p. m., y por carta. Suipacha 232. 1p

Dr. JOSE V. VARALLA especialista en vías urinarias y piel. Electricidad médica, rayos X.—Sarmiento 839, de 4 á 6 p. m.—Pozos 987 de 1 á 3 y de 7 á 8 p. m.

DOCTOR A. J. FRERS

Enfermedades de señoras y secretas. Médico del Hospital Rivadavia, de 2 á 5, Tucumán 928, Unión Telef. 240, Libertad.

INSTITUTO TERAPEUTICO

Córdoba 859

Abonos de curaciones de enfermedades secretas: 8 días, 20 $; 15 días, $ 35 y 30 días, 60 pesos.
De 8 á 11 de la mañana, de 1 á 7 de la tarde y de 8 á 10 de la noche.

Doctor ZAMBRINI

Jefe del servicio de nariz, garganta y oído del hospital San Roque, Maipú 288; de 1 á 3 p. m. 1p

Dr. ALBERTO MAIDANA

Jefe de los servicios de garganta, nariz y oído de los hospitales Francés y Rivadavia. Consultas de 2 á 5. Carlos Pellegrini 1048.

NIZA

TERMINUS HOTEL

1er orden. Último confort. Abierto todo el año. 150 cuartos En frente de la estación.

Henri Moriset, propietario.

Dr. IZZO Especialista. Cura la tuberculosis inicial y vicios de la sangre con resultados satisfactorios. Procedimiento Wasserman y fulguración contra el cáncer. Consultorio apropiado. CORRIENTES 3113, de 8 á 9 a. m., y de 1 á 3 p. m.

Belleza Duradera

obtendrá Vd. consultando este instituto, único en su género en Buenos Aires, y único también que tiene un personal diplomado en Chicago.
ESPECIALIDAD: Remoción ó extirpación radical del vello. Masaje facial. Remoción de la Papada, Manicura, Peinados.
DESCUENTO: de 10 o|o á toda persona que se presente con este aviso.

¿Le agrada lo que dice su espejo?

es un interesante librito, tratando sobre asuntos de belleza, que remitimos porte pago á quien lo solicite.

THE GERVAISE GRAHAM BEAUTY PARLOUR

CORDOBA 900 esquina SUIPACHA, Unión Telefónica 70 (Juncal), Buenos Aires.

Doctor SICARDI

Enfermedades de LOS OJOS, ANTEOJOS y OPERACIONES. Consultas, Cangallo 1120, de 2 á 5 p. m.

OFICINA de ANALISIS CLINICOS

Atendida personalmente por los

Dres. J. T. Ráffo, G. F. Schaffer
F. A. Justo

Profesores de la Universidad Nacional de Buenos Aires.
Análisis clínicos, anátomo-patológicos y bacteriológicos. Diagnóstico de la avariosis por la REACCION DE WASSERMANN y por el ULTRAMICROSCOPIO.
Sarmiento (Cuyo) 799, esquina Esmeralda.—Buenos Aires.

Doctor GRECO

Profesor suplente de enfermedades de la piel, de la Facultad de Medicina. Vías urinarias Hospital San Roque. Rayos X. Consultas de 1 á 4 p. m., Esmeralda 872. 1p

Hígado 606 Riñones

Especialista Dr. BLANCO VILLALTA

Cura de la MATRIZ por la Electricidad. Cura radical de la sequedad de vientre. Av. de Mayo 1376, de 10 á 12 m. y de 4 á 7 p. m.

Departamentos en alquiler

Dirigirse: AGENCE IMMOBILIERE de FRANCE

24, Rue du 4 Septembre, Paris

Informaciones gratis. — Telef. 226-45

HERNIAS

(QUEBRADURAS)

Se curan radicalmente sin operarlas

En todas edades y sexos con el sistema del Dr. E. Dueñas, único reconocido por las eminencias médicas, premiado con 6 medallas de oro. Consultas todos los días de 2 á 5.—Sarmiento 710 (antes Cuyo). Buenos Aires. v12

(4)

ENRIQUE ESCHOKKE

AVENTURA DE UNA NOCHE DE AÑO NUEVO

—El conde Sinfondo, el ministro de hacienda, para servir á usted Alteza Real—repuso el minero alzando el antifaz para mostrar una cara que con sus ojitos pequeños y la nariz color de cobre parecía otra careta.

—Y, señor conde, qué se le ofrece?—continuó Felipe.

—¿Me permite hablar francamente? Tres veces ya me hice anunciar á su Alteza Real y no tuve la fortuna de ser admitido. Y sin embargo—Dios por testigo—nadie en la corte se interesa tan vivamente por el bienestar de su Alteza Real como yo.

—Señor conde, se lo agradezco—contestó Felipe.—¿Pero qué quiere? Sea breve.

—¿Me es permitido hablar de la casa comercial de Abraham Levi?

—Todo lo que quiera.

—Se ha dirigido á mí á causa de los cincuenta mil florines que usted le debe. Amenaza dirigirse al rey. Y usted sabe lo que le prometió usted al rey cuando él ordenó pagar sus últimas deudas?

—¿No puede esperar esa gente?—

—Tan poco como quieren esperar los hermanos Goldschmidt que tienen que recibir de usted setenta y cinco mil florines.

—Poco importa. Si la gente no quiere esperar, tengo que...

—¡Nada de resoluciones desesperadas, Alteza! Yo puedo arreglarlo todo, si...

—¿Si qué?

—Si usted me dispensa su gracia, si usted se digna escucharme tan sólo un instante. Espero poder pagar todas sus deudas sin esfuerzo. La casa Abraham Levi ha efectuado compras de trigo, de modo que el precio de éste ha subido mucho. Un decreto prohibiendo la exportación de trigo á los estados vecinos hará subir el precio en lo doble y triple. Entonces se le hacen concesiones á Abraham Levi, y todo está arreglado. La casa cancela las deudas, se encarga del pago de los setenta y cinco mil florines, y yo le entrego los recibos. Pero todo depende de la circunstancia de que yo permanezca todavía algunos años á la cabeza de las finanzas. Si el barón de la Garra logra alejarme del ministerio, me será imposible trabajar por usted como es mi deseo más ardiente. Depende de su Alteza Real abandonar el partido del barón de la Garra, y nuestro juego está ganado. Para mí es igual si sigo en el ministerio ó no. Yo anhelo el reposo. Pero la causa de su Alteza Real no me es indiferente. Si no puedo mezclar los naipes á mi gusto, habré perdido.

Al principio Felipe no sabía qué contestar á esta oferta. Luego, mientras el ministro, esperando su respuesta, sacaba una tabaquera con brillantes para tomar rapé, Felipe dijo:

—Sí, le comprendo bien, señor conde, usted quiere hacer sufrir hambre al país para cancelar mis deudas. ¿Piense usted también cuanta miseria va á causar, y si lo permitirá el rey?

—Si yo me quedo en mi empleo, deje eso á mi cuidado, Alteza. En cuanto suban los precios de los víveres, el rey por sí solo pensará inmediatamente en un decreto prohibitivo y pondrá trabas á la exportación del trigo. Entonces se le dará á la casa Abraham Levi permiso para exportar diez balsas, y exportará cien. ¡Nada más fácil que eso! Pero, como ya le dije, si el barón de la Garra llega á gobernar, entonces no se puede hacer nada. Antes de que él haya estudiado bien su resorte, pasarán años. Mientras tanto desempeñará, de pura necesidad, el papel del hombre honrado, para defraudar después tanto mejor al rey y al país. Primero tiene que conocer su terreno. No hay peor usurero que el barón de la Garra. Su avaricia es hedionda.

—¡Lindas perspectivas!—dijo Felipe.—¿Cuánto tiempo, cree usted, debe estar en el mando un ministro de hacienda hasta que sepa esquilar al pueblo para que sobre algo para él y nosotros?

—Hum, si tiene cabeza, en un año puede llegar lejos.

—¿Entonces uno debiera aconsejar al rey de nombrar cada año otro ministro de hacienda, si quiere ser servido siempre honradamente?

—Espero, Alteza, que, desde que yo manejo las finanzas, nada habrá faltado al rey y á la corte.

—Lo creo, conde, pero tanto más el pobre pueblo. Apenas sabe cómo procurar la infinidad de impuestos. ¡Usted debiera tratarnos con un poco más de misericordia!

—¿Tratarnos?...¿No hago yo todo por la corte?

—No, que proceda con más misericordia para con el pueblo, quiero decir!

—Príncipe, yo sé el respeto que debo á sus palabras. El rey con su ilustre familia es el pueblo á quien sirvo...lo que se llama pueblo comúnmente no puede ser tomado en cuenta. El país es la propiedad del rey. Los pueblos son estimables sólo en cuanto, al igual de otros ceros que siguen al número principal, aumentan el valor de éste. Pero este no es el momento de renovar el trillado palabreo sobre el valor de los pueblos, sino que pido se digne contestarme si tendré el honor de cancelar sus deudas de la manera expuesta.

—Respuesta: ¡no, no y jamás á expensas de cien mil y más familias pobres!

—¡Alteza, si va solamente á cuenta de la casa Abraham Levi! ¿Y si obligo á esta casa á agregar cincuenta mil florines al contado á los recibos de sus deudas? Creo que puede arreglarse. La casa gana con esta sola operación tanto que...

—Que probablemente habrá también una bonita propina para usted, señor conde.

—¡Su Alteza se digna chancearse! Yo no gano nada en esto. Sólo ardo en deseos de recobrar su gracia.

—Usted es muy amable.

—¿Entonces puedo esperar, mi príncipe?

—Señor conde, yo haré lo que es justo...Cumpla usted con su deber!

—Mi deber es servir á usted. Mañana haré llamar á Levi, convendré el negocio con él y tendré el honor de entregar á su Alteza Real los susodichos recibos con el cheque por cincuenta mil florines.

—¡Váyase! ¡No quiero oír nada de eso!

—¿Y su Alteza Real volverá á dispensarme su gracia? Porque sin ser ministro me sería imposible.

—Yo quisiera que usted y su ministerio y su Abraham Levi estuvieran los tres en el infierno. Yo le digo esto: si se prohibe la exportación del trigo, si no cesa inmediatamente la carestía de los víveres, si su Levi no vende en seguida el trigo amontonado al precio de costo, voy sin más al rey, le descubro todas las pillerías y le ayudo á echar del país á usted junto con el Abraham Levi. Cuente conmigo, yo cumplo mi palabra.

Felipe le volvió la espalda, se marchó al salón de baile y dejó al ministro de hacienda enteramente petrificado.

VII

—¿Cuándo manda su Alteza Real que venga el carruaje?—le susurró una voz mientras paseaba entre las máscaras.

Era un grueso comerciante holandés con peluca, quien le dirigía estas palabras.

—No voy.

—Son las once y media pasadas, príncipe. La hermosa cantante le espera. Se aburre.

—Entonces que se cante algo.

—¿Cómo, príncipe, habría cambiado de idea?...¿Querría abandonar á la encantadora Rollina?...¿Perder el dorado momento por el cual suspira en vano desde hace dos meses?... Su esquela con que me envió esta mañana á la señora Rollina, junto con el reloj de brillantes, han realizado este milagro. La orgullosa esquiva se rinde. A mediodía usted estaba todavía tan encantado ¿y ahora de pronto tan frío como el hielo? ¿Qué le ha sucedido? No comprendo este cambio.

—Eso me tiene sin cuidado.

—Pero usted me ha ordenado de acompañarle á las once y media. ¿Tendría otros compromisos?

—Sin duda.

—¿Tal vez una cena en casa de la condesa Born? No ha venido al baile, al menos no hay huella de ella aquí entre las máscaras. Podría distinguirla entre miles por su modo de caminar y de llevar la linda cabecita. ¿Es así, príncipe?

—¿Y si fuera así, tendría que confiárselo á usted?

—Ah, comprendo y callo. ¿Pero no quiere al menos hacer saber á la señora Rollina que usted no irá?

—Si me ha dejado suspirar ella por dos meses, que suspire también dos meses por mí. No voy.

—¿Entonces, supongo que no habrá nada tampoco con el magnífico collar que usted le había destinado como aguinaldo?

—Si depende de mí, difícilmente.

—¿Quiere romper completamente con ella, Alteza?

—Todavía no he comenzado las relaciones.

—Bueno, príncipe...entonces puedo ser franco. Así puedo decir la verdad, que usted quizá ya sepa, sin embargo. Lo supongo al menos por su rápido cambio de ideas...Sólo su pasión por la Rollina me impidió confesárselo antes. Le engañan.

—¿Quién?

—La astuta cantante. Usted tiene por rival á un judío.

—¿A un judío?

—Sí, el hijo del rico Abraham Levi.

—¿Ese pícaro está, pues, en todas partes?

—¿Entonces usted no sabe nada todavía? Le digo la santa verdad. Si su Alteza Real no hubiera intervenido, el judío haría públicamente alarde de sus relaciones con la vena! beldad. Yo lo siento solamente por el reloj.

—Yo no.

—La coqueta merece azotes.

—Hay muchos que no son apreciados como lo merecen.

—Muy cierto, Alteza. Por ejemplo, el otro día he descubierto una muchacha...oh príncipe, toda la ciudad y todo el reino no tienen nada de más hermoso, de más seductor. Pero pocos conocen á la celestial criatura. ¡Puh, que es la Rollina al lado de aquella! Una vieja bruja de Dennerl Mire, una muchacha, esbelta y flexible como una caña, un color, una piel tierna como arrebol sobre la nieve, unos ojos como soles, una cabellera dorada, espesa...en fin, en mi vida no vi nada más hermoso. ¿Pero quién aprecia esta Venus? Es una diosa del amor con coña de burguesa. A esa debemos darle caza.

—¿Una burguesa entonces?

—Por cierto, nada más; pero...¡no, usted debe verla y arderá! ¿De qué sirve que yo se la pinte y la alabe? Lo que usted jamás ha podido imaginarse de encantador en sus sueños más bellos, allí lo tiene personificado, hecho carne, y por añadidura, la inocencia más pura, más tierna...Pero se la ve raras veces. Pocas veces sale sin su madre. Pero conozco su salento en la iglesia y su paseo dominical con su madre delante de la puerta de Ulm. También ya he averiguado que la festeja un joven buen mozo, un jardinero. Pero no puede casarse con ella porque es un pobre diablo, y la muchacha no tiene nada tampoco. La madre es viuda de un tejedor que murió tísico.

—¿Cómo se llama la madre?

—La viuda Bittner en la calle de los Lecheros, y su hija, hermosa como una rosa, se llama lo que es en verdad, Rosita.

El buen Felipe sintió frío y calor al oír este nombre. Le acometieron ganas de darle un puñetazo en la cabeza al que hablaba.

—¿Está poseído del diablo?—exclamó.

—¿De veras!—dijo el holandés.—Ya me he informado muy bien. Usted tiene que ver primero á la linda chica. ¿O, es qué, mi príncipe, ya ha descubierto la preciosa perla? ¿La conoce usted realmente?

—La conozco en efecto.

—¡Tanto mejor! ¿La he elogiado demasiado? ¿No es usted de mi opinión? ¡Esa no se nos ha de escapar! Iremos juntos á ver á la madre. Usted hace el papel de filántropo. Ha sabido que la viuda es pobre. No puede ver sufrir á nadie. Se informa con mucho interés acerca de las circunstancias de la buena mujer, le deja un regalo, repite las visitas, sigue con la caridad, llega á ser más familiar con Rosita. Lo demás ya vendrá por sí solo. Al jardinero prenda la hacemos á un lado; se capea de ayudar todavía si le damos una docena de florines.

Felipe no supo qué decir de rabia.

—¡Un rayo le parta!—exclamó.

APIOLINA CHAPOTEAUT.

Regulariza el *flujo mensual*, corta los *retrasos* y *supresiones* así como los *dolores* y *cólicos* que suelen coincidir con las *épocas*.

PARIS, 8, Rue Vivienne y en todas farmacias.

SALUD DE LAS SEÑORAS

Morrhuol Creosotado de CHAPOTEAUT

Recetado por los señores Médicos como el remedio mas eficaz contra la *tisis*, la *consuncion*, la *tuberculosis* en su 2° y 3° grado.

En todas las Farmacias

JUCLIER & Cíe.

SUCESORES de CAVÉ & Cíe.

11 Faubg. St. HONORÉ, París

(Tómese buena nota de esta dirección)

LA ESPECIALIDAD MAS GRANDE

EN

PERLAS FINAS

Corazón - Pulmones y Estómago

Dr. Diego Davison. Ex médico interno del Hospital de Edimburgo. Rayos X. Consultas de 1 á 4 p. m., Corrientes 881. 1p

Dr. JORGE GARDELLA

Especialista en enfermedades de los ojos, anteojos y operaciones, de 8 á 9 y de 12 á 3, calle SALTA 271. v13

Dr. MARIANO R. CASTEX

Del Hospital Alvear. Enfermedades internas y nerviosas. Rayos X. Lavalle 462. Consultas de 2 á 4. v15ab

HERNIAS (QUEBRADURAS)

Curación radical sin operar, en todas edades y sexo. Certificados de curaciones. —Wal, calle Moreno 864, altos.

SE MUDÓ Á

Rivadavia 1575 entre Paraná y Montevideo

(ANTES CALLAO 59)

PROFESOR A. WORK

NO HAY MAS CALLOS, JUANETES

LUNARES — VERRUGAS

UÑAS ENCARNADAS

El único especialista en extracciones, de Callos duros y blandos, encima de los dedos y en la planta de los pies y juanetes, hasta los que están inflamados se sacan con la raíz en una sola operación, sin dolor ni sangre.

Callos entre los dedos ú ojos de gallo, se sacan sin sangre ni dolor y puede calzarse en seguida.

Uñas encarnadas. Esta operación se hace sin arrancar la uña y sin cloroformo. Sin sangre y sin dolor y también puede calzarse en seguida.

Verrugas y lunares se sacan sin dolor, sin cortar y sin que quede señal alguna.

Extracciones á precios módicos.

Consultas gratis de 9 á 12 y de 1 á 6 todos los días: domingos de 9 á 12 m.

Nota: toque el timbre y suba. v12

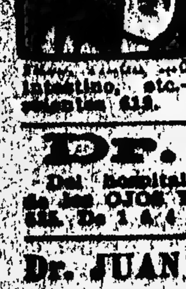

NO MAS OBESIDAD NI VIENTRE CAIDO

"FAJA OBESUS"

para el adelgazamiento de las personas gordas, sin régimen interno. Volviendo á dar al abdomen su volumen normal. Cómoda é higiénica. Modelos exclusivos y especiales contra la hernia umbilical, operadas, embarazo, [illegible] intestino, etc.—Elis Wal, ortopédico, Corrientes 612.

Dr. Nocetti

Del hospital de Clínicas. Enfermedades de los OJOS Y ANTEOJOS. Maipú número [illegible]. De 1 á 4 p. m.

Dr. JUAN CARLOS LACROZE

Especialista del hospital San Roque. Enfermedades de los riñones, vejiga, próstata, uretra, etc., y secretas de ambos sexos. CERRITO 416, de 2 á 5 de la tarde. v20a

DOCTOR BALIÑA

Jefe del servicio de enfermedades de piel y secretas del Hospital Español. Vías urinarias. Bmé. Mitre 1864, de 2 á 5 p. m.

Dr. F. MOLLARD

Cirujano del Hospital Francés. Especialista en enfermedades del riñón, vejiga, [illegible] ALSINA [illegible] v28

DOCTOR A. TEDESCHI

CIRUGIA

Enfermedades de señoras y partos. Consultas de 11 á 3.—PERU 448.

Dr. Pedro del Pino

Especialmente Cirugía general y Ginecología. ALSINA 451, de 2 á 4.—U. T. 3195, Av. v30

Dr. Lacavera Profesor de la facultad. Médico director del hospital de Clínicas. Enfermedades del aparato digestivo. De 1 á 4, C. Pellegrini 810. v23

J. EDELBERG Dentista-cirujano. Dientes fijos, sin paladar. Operaciones sin dolor, Bernardo de Irigoyen (Buen Orden) núm. 969. v2m

SUNLIGHT JABÓN

PARA LA CASA.

"LOS LUTOS"

Apareció el Catálogo número 7, de Otoño é Invierno.

Se envía gratis

443 - C. Pellegrini - 445

Entre Corrientes y Lavalle. Unión Telef. 1873 (Libertad), Buenos Aires.

"LOS LUTOS"

AVISOS FUNEBRES

SEPELIOS

MARIA VERMOELEN DE HICKEN.—q. e. p. d.—Falleció en Villa Progreso el 10 de Abril de 1912.—Su esposo Christian H. Hicken, sus hijos Miguel, Cristóbal, Estela H. de Ducrós y Ricardo, sus hijos políticos Esther Vincente de Hicken, Víctor Kuhlenschmidt y Pablo Ducrós, sus hermanas Carolina V. de Buschmann y Alcira V. de Hinrichs y Rosa V. de Blecken (ausentes), sus hermanos políticos Luis Buschmann y Luis Blecken (ausente), nietos y demás deudos, invitan á sus relaciones á acompañar los restos de la extinta al cementerio del Norte hoy jueves 11 del corriente, á las 3 p. m. El duelo se despide por tarjeta. Unica invitación. Se ruega no enviar coronas. El cortejo fúnebre partirá de la estación del F. C. C. B. Aires (Chacarita), á la hora indicada. Nota: Carruajes disponibles en la empresa de Manuel Spallarossa, Corrientes 2130.

ERNESTO VIEJOBUENO.—q. e. p. d.—Falleció el 10 de Abril de 1912.—Su esposa Sara Thórndike de Viejobueno, sus hijos Ernesto, Raúl, Sara y Horacio; su señora madre Eugenia M. de Viejobueno, sus hermanos, su señora madre política, sus hermanos políticos, tíos, primos y demás deudos, invitan á sus relaciones á acompañar los restos del extinto al cementerio del Norte, mañana viernes 12, á las 9.45 a. m. En la iglesia del Pilar se dirá una misa de cuerpo presente, á las 10 a. m. Casa mortuoria, Las Heras 103. El duelo se despide por tarjeta. Se ruega no enviar coronas.—Nota: En la Compañía Nacional habrá carruajes.

HUMBERTO D'ANTONI.—q. e. p. d.—Falleció el 10 de Abril de 1912.—Sus padres Salvador D'Antoni y Angela T. de D'Antoni; sus hermanos Francisco, Enrique, Amalia, Andrés, Matilde, Sara, Rosario, Angela, Herminio y Horacio D'Antoni, tíos, primos y demás deudos, invitan á sus relaciones á acompañar los restos del extinto al cementerio del Oeste, hoy jueves 11, á las 10 a. m. Casa mortuoria, Diamante 371. El duelo se despedirá por tarjeta.—Nota: En la Compañía Nacional habrá carruajes.

JUAN PORTAS.—q. e. p. d.—Falleció el 10 de Abril de 1912.—La familia del extinto, invita á sus relaciones á acompañar los restos del extinto al cementerio del Norte, hoy jueves 11, á las 3.30 p. m. Casa mortuoria, Guardia Vieja 1215. El duelo se despide por tarjeta. Se ruega no enviar coronas. — Nota: En la Compañía Nacional habrá carruajes.

LUIS MALASPINA.—q. e. p. d.—Falleció el 10 de Abril de 1912.—Su esposa Celestina B. de Malaspina, sus hijos Enrique L., María A. y Carmen; sus tíos, primos y demás deudos invitan á sus relaciones á acompañar los restos del extinto al cementerio del Norte, hoy jueves 11, á las 4 p. m. Unica invitación. El duelo se despedirá por tarjeta. Se ruega no enviar coronas. Casa mortuoria, Alberti 1255.—Nota: Carruajes en la empresa Lázaro Costa, Rioja 280.

AIDA BELLI.—q. e. p. d.—Falleció el 10 de Abril de 1912.—Sus padres Emilio Belli y Catalina B. de Belli, sus abuelos, tíos y demás deudos, invitan á sus relaciones á acompañar los restos de la extinta al cementerio del Oeste, hoy jueves 11, á las 10 a. m. Unica invitación. El duelo se despedirá por tarjeta. Casa mortuoria, Azcuénaga 1587. Nota: Carruajes en la empresa Lázaro Costa, Rioja 280.

BERNARDINA P. DE FERNANDEZ.—q. e. p. d.—Falleció el 10 de Abril de 1912, confortada con los auxilios de la santa religión.—Su esposo Francisco Fernández, sus hijos María F. de Boleso, Carmen F. de Silva, Francisca, Francisco, Gerardo y Alejandro Fernández; su hermana Claudia P. de Sáenz (ausente), sus hijos políticos Enrique Boleso y Dámaso Silva, María V. de Fernández y Angela N. de Fernández; sus nietos, sobrinos, tíos, primos y demás deudos, invitan á sus relaciones á acompañar los restos de la extinta al cementerio del Oeste, hoy jueves 11 del corriente, á las 3 p. m. El duelo se despide por tarjeta. Unica invitación. Se ruega no enviar coronas. Casa mortuoria, Oro 1974.—Nota: Carruajes en la empresa González y Hno., Belgrano 2968-72.

JUANA ESTRAFACCIA.—q. e. p. d.—Falleció el 10 de Abril de 1912.—Su señora madre Nunzia Mesera; sus tíos, primos y demás deudos, invitan á sus relaciones á acompañar los restos de la extinta al cementerio del Oeste hoy jueves 11 del corriente á las 8 a. m. El duelo se despide por tarjeta. Unica invitación. Casa mortuoria San Antonio 1043 (Barracas).—Nota: Carruajes en la empresa González y hermano, Belgrano 2968-72.

ANA MURPHY DE PRATOLONGO.—q. e. p. d.—Falleció el 10 de Abril de 1912.—Su esposo Santiago Pratolongo y demás deudos, invitan á sus relaciones quieran acompañar los restos de la extinta al cementerio del Oeste, hoy jueves 11 del corriente á las 2.30 p. m. Casa mortuoria, Coronel Salvadores 1053 (Barracas). El duelo se despedirá por tarjeta. Unica invitación. Favor que será agradecido.—Nota: Carruajes en la cochería Roverano, avenida Montes de Oca 1881, hasta las 2 de la tarde.

ROSARIO GARIN DE DIAZ.—q. e. p. d.—Falleció el 10 de Abril de 1912.—Sus hijos Manuel, Clemente y Jorge (ausentes), José y Serafín; su hermana Irene G. de Lo Fiego; sobrinos y demás deudos, invitan á sus relaciones quieran acompañar los restos de la extinta al cementerio del Oeste, hoy jueves 11 del corriente á las 3 p. m. Casa mortuoria, Herrera 1829 (Barracas). El duelo se despedirá por tarjeta. Unica invitación. Favor que será agradecido.—Nota: Carruajes en la cochería Roverano, avenida Montes de Oca 1881, hasta las 2.30 de la tarde.

BERNARDA LUZARRETA DE IRULEGUI.—q. e. p. d.—Falleció el 10 de Abril de 1912.—Su esposo Francisco Irulegui; sus hijos Anastasio, Fermín, Francisco, Benito, Teresa; hija política Matilde M. de Irulegui; sobrinos y demás deudos, invitan á sus relaciones á acompañar los restos de la extinta al cementerio del Oeste hoy jueves 11 á las 3 p. m. Unica invitación. El duelo se despide por tarjeta. Casa mortuoria, Cochabamba 4002.—Nota: Carruajes en la empresa Miguel Costa, Cabildo 2850 y Rioja 170.

JUANA R. DE TARSITANO.—q. e. p. d.—Falleció el 10 de Abril de 1912.—Su esposo Juan Tarsitano, sus hijos Carmen, Juana, José y Alfredo; sus hermanos Andrés y Carlos Reppeto, sus hermanos políticos Angela T. de Cristófolo, Vicenta T. de Salerno y Palmira Tarsitano y demás deudos invitan á sus relaciones á acompañar los restos de la extinta al cementerio del Oeste, hoy jueves 11, á las 4 p. m. Unica invitación. El duelo se despide por tarjeta. Casa mortuoria, Avenida La Plata 1699. — Nota: Carruajes disponibles en la empresa José Lucía, Av. La Plata 659-61.

MAMELI CASCARINI.—q. e. p. d.—Falleció el 10 de Abril de 1912.—Adela Sara P. de Cascarini, esposa; Delia y Ernesto, hijos; Graciana Sahasquet de Ariazzi, madre política; sus hermanos Carlos, Ercilia, Adela, Itala C. de Bracco (ausente), Ada C. de Albinati; sus hermanos políticos Adolfo Ariazzi, Arone Bracco (ausente) y Carlos Albinati; sus tíos, tías, sobrinos, primos y demás deudos, invitan á sus relaciones á acompañar los restos del extinto al cementerio del Oeste, hoy jueves 11, á las 4 p. m. Unica invitación. El duelo se despedirá por tarjeta. Casa mortuoria, Pueyrredón 1320. Nota: Carruajes en la empresa Félix Prío, Libertd 968, hasta las 3 p. m.

NICOLAS DE NAPOLI.—q. e. p. d.—Falleció el 10 de Abril de 1912.—Sus padres Miguel De Nápoli y Josefina Maroide, sus hermanos Miguela, Angela, Herminia, Emma, Teresa, Américo, Elena, sus hermanos políticos, tíos, primos, abuelos y demás deudos, invitan á sus relaciones quieran acompañar los restos del extinto al cementerio del Oeste, hoy jueves 11 de Abril, á las 3 p. m. Casa mortuoria, Cochabamba 3576. En la empresa Adamoli, Rioja 1786 y Rondeau 3036, habrá carruajes hasta las 2.30.

ANGELA C. DE COLOMBO.—q. e. p. d.—Falleció el día 10 de Abril de 1912.—Su esposo Enrique Colombo, sus hijos José y Lucía, su señora madre Dominga C. de Morganti, su padrastro Emilio Morganti, sus hermanos José y Dolinda Caronni y Serafina y Aída Morganti, sus padres políticos, sus hermanos políticos, tíos, primos, sobrinos y demás deudos, invitan á sus relaciones á acompañar los restos de la extinta al cementerio del Oeste hoy jueves 11 del corriente, á las 3 p. m. Favor que será agradecido. El duelo se despide por tarjeta. Unica invitación. Casa mortuoria Lerma 62. Se ruega no enviar coronas. Nota: Carruajes en la empresa Pandori y Palamidessi, Corrientes 4424 al 26.

ERNESTO GLASER.—q. e. p. d.—Falleció el 10 de Abril de 1912.—Su esposa Mina Kessler de Glaser, sus hijos Conrado, Ernesto y Sofía, y demás deudos, invitan á sus relaciones á acompañar los restos del extinto al cementerio de Disidentes, hoy jueves 11, á las 3.30 p. m. Unica invitación. Casa mortuoria hospital Alemán, Pueyrredón 1650.

MIGUEL POGGI.—q. e. p. d.—Falleció el 10 de Abril de 1912.—Su esposa María de Poggi, sus hijos Francisco, Ida, María, Alberto y Rosa Poggi, y demás deudos, invitan á sus relaciones á acompañar sus restos mortales al cementerio del Oeste, hoy 11 de Abril, á las 4 p. m. Unica invitación. Casa mortuoria, Bulnes 865.

RAFAEL CACERES.—q. e. p. d.—Falleció el 10 de Abril de 1912.—Su esposa Brígida Oteiza de Cáceres, sus hijos Justo, Jorge y Mercedes Cáceres; sus hermanos (ausentes), hermanos políticos (ausentes), sobrinos José Guruchárri y Angela Guruchárri de Negri; primos y demás deudos, invitan á sus relaciones á acompañar los restos del extinto al cementerio del Oeste, hoy jueves 11 del corriente, á las 9 a. m. Favor que agradecerán. El duelo se despedirá por tarjeta. Unica invitación. Casa mortuoria Estados Unidos 23. Se ruega no enviar coronas. Nota: Carruajes en la empresa Audino y Foco, Méjico 1672.

JUAN ALBERTO LARTIGAU.—q. e. p. d.—Falleció el 14 de Noviembre de 1909.—La Comisión Pro Monumento á Juan Alberto Lartigau, invita á acompañarla en la ceremonia que se verificará en el cementerio del Norte, el domingo 14 del corriente, á las 10.30 a. m. con motivo de la traslación de los restos del extinto al monumento erigido á su memoria. Punto de reunión, el peristilo del cementerio á la hora indicada. v14

MISAS Y FUNERALES

DOLORES MARTINEZ DE ROCA.—q. e. p. d.—Falleció el 8 de Abril de 1911.—El día 12 de Abril, se dirán misas generales en sufragio de su alma, en la iglesia de Nuestra Señora de Balvanera, de 8 á 10 a. m. v12

IGNACIO PALACIO SASTRE.—q. e. p. d.—Falleció el 11 de Abril de 1911.—Sus hermanos, hermanos políticos, sobrinos y demás deudos, invitan á sus relaciones á asistir á las misas que se dirán el jueves 11 de Abril hasta las 10 a. m. en la iglesia de Santa Catalina de Sena, calles San Martín y Viamonte. v11

FRANCISCO BAVASTRO.—q. e. p. d.—Falleció el 10 de Abril de 1911.—Su esposa Rosa N. de Bavastro, sus hijos, hijos políticos, hermanos, sobrinos, primos y demás deudos, invitan á sus relaciones á asistir á las misas que se dirán hoy miércoles 10 de Abril, en la iglesia del Espíritu Santo, de 6 á 10 a. m. Habrá misas cada media hora. El duelo se despide por tarjeta. v11

JUAN JOSE ROSENDI.—q. e. p. d.—Falleció el 11 de Abril de 1911.—Sus padres Teófilo Rosendi y Lola Rivas de Rosendi, sus hermanos Teófilo Lucas, Gabriela, Carlos, Rodolfo y Alberto Héctor, tíos, primos y demás deudos, invitan á sus relaciones á las misas que por el eterno descanso de su alma se dirán en la iglesia del Carmelo el jueves 11 de Abril de 8.30 á 10 a. m. La familia asistirá á la última misa. El duelo se despide por tarjeta. Unica invitación.

ANTONIA G. DE RENDON.—q. e. p. d.—Falleció el 12 de Abril de 1911.—La familia ruega á sus relaciones quieran asistir á las misas que en sufragio de su alma se dirán en la iglesia de San Juan (Alsina y Piedras) el viernes 12 de Abril de 8 á 10. v12

FERMIN ZAVALETA.—q. e. p. d.—Falleció el 30 de Marzo de 1912, confortado con los auxilios de la santa religión.—Sus hermanos Juan José Zavaleta, Josefa Z. de Aramburú y María Z. de Márquez, sus hermanos políticos, sobrinos y demás deudos, invitan á sus relaciones á las misas que por el eterno descanso de su alma, se celebrarán en la iglesia de la Inmaculada Concepción el día 15 de Abril de 7 á 10 a. m. Favor que agradecerán. La familia asistirá á la última misa. Se despide por tarjeta. v15

ANTONIA TERAN DE TERAN.—q. e. p. d.—Falleció el 4 de Abril de 1912, confortada con los auxilios de la santa religión.—Su esposo Francisco Terán, sus hijos Fernando, Victorina, Antonia T. de Taurizano, Flora Carmen T. de Noriega, Francisco I., Emilia é Irene Sara Terán; sus hijos políticos Roque Taurizano y José Víctor Noriega; sus nietos, su hermana política Ana T. de Rasilla, sobrinos y demás deudos, invitan á sus relaciones al funeral que por el eterno descanso de su alma se celebrará en la iglesia de Nuestra Señora de Balvanera, el lunes 15 del corriente, á las 10.30 a. m. Favor que agradecerán. El duelo se despedirá por tarjeta. v15

SECCION REMATES

Bravo Barros & Cía.

351—San Martín—361

Secciones especiales de venta particular de casas, terrenos y campos; préstamos hipotecarios y descuentos.

AVISOS NUEVOS

NOTABLE PETIT-HOTEL — Ayacucho 1273, entre Arenales y Juncal. Flamante, lujoso, todo un modelo en su género. Planta baja y tres pisos altos. ¡Realmente una preciosa obra arquitectónica. Construida bajo la dirección del arquitecto señor Julio Senillosa. Con llave en mano y con todos los valiosos artefactos de luz eléctrica é instalaciones existentes en los baños. Base pesos 120.000, debiendo continuar el comprador con una hipoteca de 145.000 francos ($ 65.908.30 m|n.) hasta Diciembre 19 de 1916, al 9 por ciento anual, por semestres anticipados, cancelable después de Diciembre de 1914, previo pago de un trimestre de intereses. El excedente entre la hipoteca y el precio podrá abonarse antes del 30 de Septiembre del corriente año sin interés.

EL MARTES 16 de Abril, á las 3, en nuestro hall, 351 San Martín 361.

PLANTA BAJA—Corredor con columnas con bases y capiteles de bronce viejo, escritorio, dos piezas y baño para servicio, cuarto de planchar, pileta, departamento de calefacción, escalera independiente para servicio y caño para descenso de residuos.

PLANTA ALTA — Hall, sala y comedor con espejos biselados, antecomedor con pileta y montaplatos, despensa y bodega.

SEGUNDO PISO ALTO — Tres dormitorios, cuarto de vestir, cuarto de baño con riquísimos artefactos, cuarto de roperos, cuarto de costura y guardarropa.

TERCER PISO ALTO — Dos habitaciones, baño con espejos biselados, mosaicos norteamericanos y artefactos, cocina con económica, terraza con arriate, plantas y mirador, todo un "Roag Garden".

ENTREPISO — Baño para servicio.

CONSTRUCCION — Artístico frente imitación piedra, balcones de hierro forjado, bronce y cortinas corredizas de madera, puerta de calle de hierro con cristales, zaguán decorado con luna biselada, revestimientos de pierreline, piso de mármol amarillo con botones, cielos rasos de yeso, empapelados finos, zócalos al laqué, pisos de parquet, pino de tea encerados y mosaicos, carpintería de cedro, puertas al laqué con lunas y cristales biselados, herrajes de bronce dorado, celosías, calefacción interna, servicio de agua caliente, teléfonos y campanillas eléctricas. Visítese de 9 á 11, de 2 á 5 y de 8 á 10 de la noche. Títulos perfectos. Informes y folletos, 351 San Martín 361.—BRAVO BARROS y Cía. a11

JUDICIAL — EN LOS NUEVOS Mataderos. A plazos. 92 lotes de terreno con frente á las avenidas Directorio y Arrecifes y á las calles Remedios, Tandil, Videla, Castillo, Morón, Araujo, Corvalán, Alvariño, Fonrouge y Pola. Con tranvía á vapor al frente por Arrecifes que parte de la esquina de Rivadavia y Olivera, á una cuadra de la avenida Escalada, á cuatro al Sur de Provincias Unidas, por donde pasan las líneas 45 y 48 y á sólo cinco cuadras de los Nuevos Mataderos. Ocupan el centro de uno de los barrios más populosos del Oeste, en el que la edificación avanza con extraordinaria rapidez. Orden del juez doctor Beltrán, secretaría Schatz, testamentaría de don Claudio M. Portela. Base de pesos 2.40 á 5.20 pesos los 75 decímetros cuadrados ó sea la vara cuadrada, pagaderos en la siguiente forma: tercera parte al contado, tercera parte á un año y tercera parte á dos años de plazo, contados desde la aprobación del remate, con garantía hipotecaria y 6 por ciento de interés por semestres anticipados.

EL DOMINGO 21 de Abril á las 2 de la tarde, en los mismos terrenos. Las superficies varían entre 176.39 y 373.31 metros cuadrados (235.20 y 501.77 varas cuadradas). Todos los lotes dan frente á calles abiertas. Visítense. Escrituras por la oficina del señor Ramón J. Castilla, 8 por ciento á cuenta de precio. Comisión 2 o|o. Informes y planos, 351 San Martín 361.—BRAVO BARROS y Cía. a11

23.000 HECTAREAS en arrendamiento. En Guaminí. Los reputados campos del establecimiento El Toro. A 150 metros de la estación Casey y á 400 metros de la estación Casbas del F. C. Midland, á legua y media de Papín y á tres de Trongé, las dos de la Cía. General Buenos Aires; á seis leguas al NO. de Bonifacio y á siete al Norte del pueblo de Guaminí, teniendo además infinidad de estaciones en contorno que los colocan en comunicación rápida y directa con los principales puertos de embarque y mercados de consumo de la República. Con frente al camino general de Guaminí á Trenque Lauquen, cruzados por la vía del ferrocarril Midland y con la oficina telegráfica Bravos del Dos, dentro del campo. Tierras especialísimas para la agricultura en general, y las mejores para alfalfa, con suelo areno-vegetal muy fértil y buenos pastos de engorde, con agua dulce exquisita desde tres metros, infinidad de poblaciones, valiosos y extensos alambrados, potreros, 18 molinos, tanques de 100.000 á 300.000 litros, bebederos y 12.000 hectáreas sembradas de alfalfa. Las 23.000 hectáreas se arriendan para ganadería ó agricultura, divididas en 76 lotes, con superficies de 56 á 647 hectáreas con opción de un lote á varios, con fianza á satisfacción, que deberá presentarse después de los quince días de efectuado el remate. Bases, $ 5 y 7 la hectárea al año para las fracciones alfalfadas y $ 3 la hectárea al año para el resto del campo. A cuatro años de plazo, con excepción de los lotes que se arrienden para sembrar alfalfa, cuyo contrato se hará por seis años. El pago deberá hacerse por semestres adelantados, y el contrato se extenderá por ante escritura pública por el escribano señor Máximo Benguria, dentro de los veinte días del remate.

EL MARTES 7 de Mayo, á las 3 de la tarde, en nuestra casa, 351 San Martín 361, Buenos Aires. El establecimiento linda con La Juanita, de Farran y Zimmerman, N. Navetra, M. Paunero, Casbas, J. M. Zuviliaga, C. Nareco y con las estancias La Florida, de Herrera y Vegas, Bravos del Dos, de J. Dastugue y F. Berthet. Los alambrados están hechos á todo costo y tienen 6 hilos lisos y uno y dos de púa, con postes de ñandubay y quebracho colorado, estando la mayor parte de los que se arriendan, alambrados por los cuatro costados. En los lotes alfalfados que se arrienden para ese objeto no podrá echarse hacienda lanar, con excepción de cien animales de esa clase para el consumo particular. Los que arrienden para sembrar alfalfa deberán desparramar en el campo, por lo menos 18 kilos de semilla elegida por cada hectárea, y los que, al finalizar el sexto año hubieran cumplido con las condiciones estipuladas y entreguen los alfalfares en perfecto estado, recibirán como compensación, un peso moneda nacional por hectárea sembrada en cada año. Los lotes podrán ocuparse en seguida de firmarse el contrato. Para visitar los campos habrá coches todos los días en la estación Casbas á la llegada de los trenes, para conducir gratis á los interesados. Las haciendas, útiles y enseres del establecimiento se rematarán oportunamente. Seña, 8 por ciento que se descontará del importe que deba entregarse por el primer semestre. Comisión, 2 por ciento. Informes y planos, 351 San Martín 361.—BRAVO BARROS y Cía. a19

JUDICIAL — SANTIAGO del Estero 635, entre Méjico y Chile. Edificio de una planta, de sobresalientes dimensiones para construír un petit hotel. Juez doctor Fera, secretaría Persiani, testamentaría de don Sebastián Tiscornia. Base, 19.090.68 pesos, pudiendo continuar el comprador con una hipoteca de 10.000 pesos, á un año de plazo, contado desde el día de la escrituración, al 10 o|o de interés pagadero por trimestres adelantados.

EL DOMINGO 21 de Abril á las 3, en la misma propiedad. Mide, según títulos, 8m23 (9v50) por 15m15 (17v50) y según mensura, tiene 8m25 (9v52), por 15m45 (17v88), y 8m18 (9v45) en el contrafrente. Sala, tres piezas, cocina, altillo y dependencias. Títulos perfectos. Escrituras por la oficina de don Federico C. Sívori. Seña 8 por ciento. Comisión 2 por ciento. Informes, 351 San Martín 361.—BRAVO BARROS y Cía. a11

BOVEDA EN LA RECOLETA — Judicial. En la sección 17, número 94, sepultura 1, 2, 3 y 4. Juez doctor Gigena, secretario doctor Marini, juicio sobre división de condominio entre doña Angela Cantagalli ó Cantagallo de Frugone con los señores Francisco, Luis Pablo, Ignacio y Santiago Eduardo Cantagalli ó Cantagallo y don Lázaro Federico Frugone. Base 5.000 pesos.

EL LUNES 22 de Abril á las 3 en nuestro hall 351 San Martín 361. Seña 8 o|o. Comisión 3 o|o. Informes en nuestra casa.—BRAVO BARROS y Cía. a11

Bravo Barros & Cía.

PETIT HOTEL EN BELGRANO, Moldes 1830, entre Pampa y Sucre, á 3 cuadras de Cabildo. Barrio de lujo. Edificio moderno, á todo costo. Base definitiva, pesos 45.000, á largos plazos.

EL DOMINGO 21 de Abril, á las 3, en la misma propiedad. Después detalles. Visítese. Informes en nuestra casa central, ó Cabildo 1978.—BRAVO BARROS Y Cía. a11

JUDICIAL — SOBRE EL 11 de Septiembre, Esparza 88, entre la Avenida Rivadavia y Victoria, á 3 cuadras de la plaza 11 de Septiembre. Un lote de terreno con edificio, juez doctor Pera, secretaría Persiani, testamentaría de don Sebastián Tiscornia. Base, $ 17.398, pudiendo continuar el comprador con una hipoteca de 8.000 pesos, á un año de plazo, contado desde el día de la escrituración; al 8 o|o de interés, pagadero por semestres anticipados.

EL DOMINGO 21 de Abril á las 4, en la misma propiedad. Mide, según títulos 7m50 (8v66) por 24m12 (27v85), en un costado 26m43 (30v52), en línea quebrada; en el otro y 7m67 (8v75), en el contrafrente; según la mensura, tiene 7m52 (8v68) por 23m85 (27v54) en un costado, 26m29 (30v36), en línea quebrada, en el otro y 7m54 (8v71) en el contrafrente. Superficie 153.89 metros cuadrados (205.18 varas cuadradas). Sala, comedor, tres piezas, otra en altos, cocina, cloacas y agua corriente. Títulos perfectos. Escrituras, por la oficina de don Federico C. Sívori. Seña 8 por ciento. Comisión 2 por ciento. Informes, 351 San Martín 361.—BRAVO BARROS y Cía. a11

JUDICIAL — SAN JUAN 1349-51. Entre Salta y Santiago del Estero. Casa de negocio, con dependencias para familia, en terreno de dimensiones aparentes para levantar una casa de renta ó una lujosa casa-habitación. Juez doctor Julián V. Pera, secretaría Persiani, testamentaría de don Sebastián Tiscornia. Base, pesos 34.767.35, pudiendo continuar el comprador con una hipoteca de $ 21.500, á 1 año de plazo, contado desde el día de la escrituración, al 8 1|2 o|o de interés, pagadero por trimestres adelantados.

EL DOMINGO 14 de Abril, á las 3.30 de la tarde, en la misma propiedad. Mide, según títulos 7m57 (8v75) por 48m93 (56v50) y según mensura 7m57 (8v75) por 50m19 (57v95). Sala de negocio, comedor, 5 piezas, 2 más chicas, 3 patios y lavadero. Títulos perfectos. Escrituras por don Federico C. Sívori. Seña, 8 por ciento. Comisión, 2 por ciento. Informes, 351 San Martín 361.—BRAVO BARROS y Cía. a10

PERU 711 — ENTRE CHILE é Independencia. Terreno con construcciones. Base, 35.000 $, pudiendo continuar el comprador con una hipoteca de $ 9.000, hasta Octubre 12 del corriente año, con opción á 1 año más, al 9 o|o, por trimestres anticipados.

EL VIERNES 12 de Abril á las 3 en nuestro hall, 351 San Martín 361, 7v48 por 37v75 en el costado Sur, teniendo en el del Norte 2 pequeños martillos en contra. Contrafrente 8v78. Ad corpus. Sala, 2 dormitorios, comedor, cocina y 3 piezas. Títulos perfectos. Informes, 351 San Martín 361.—BRAVO BARROS y Cía. a4

La transformación de la vida urbana

El ferrocarril, el tranvía eléctrico y el automóvil han transformado el espíritu humano. Ya, el viejo aforismo "el tiempo es oro", no traduce solamente la exigencia de aplicar las energías al trabajo recompensado, sino, también, la de consagrarlas al esparcimiento físico, á las solicitaciones de la sociabilidad y á la cultura de la inteligencia. Para vivir bien, no es posible habitar en barrios populosos, donde la atmósfera es densa, la luz escasa y el bullicio ensordecedor: hay que radicarse en los alrededores de los grandes núcleos urbanos, en busca del aire libre, del pleno sol, de la tranquilidad absoluta.

Entre nosotros, aún no se ha definido del todo esa tendencia, porque el perfeccionamiento de los medios de comunicación cuenta apenas cinco años. Pero, la construcción del subterráneo, la electrificación de las líneas ferroviarias, el asfaltado de los caminos generales; en una palabra, los progresos de la vialidad en la zona contigua al municipio, van á traer como consecuencia el desenvolvimiento de aquellas localidades, que, sin formar parte de la metrópoli, son su prolongación efectiva.

Y, entre esas localidades, la primera será Merlo. Hoy, no es sino un caserío; y de ahí su principal ventaja, porque la tierra se cotiza á precios ínfimos. Los trenes rápidos y las carreteras adoquinadas, llevarán á aquel punto gran parte de la población de Buenos Aires, que podrá trasladarse, en sus tareas diarias, hasta la plaza de Mayo, en el mismo espacio de tiempo que el que emplea en la actualidad del 11 de Septiembre al centro, y participar, en las horas de solaz y de descanso, de todos los atractivos del paisaje, de todos los esplendores de la Naturaleza. La vida, así, será oro, si oro se llama lo mejor de cuanto en el mundo existe.

¡A Merlo, pues! ¡A comprar terrenos á $ 0.40 la vara para construir un chalet, un cottage, un hogar entre las flores y la esperanza, en medio de los halagos del campo y las comodidades de la ciudad!

BRAVO BARROS & Cía.

CASAS

CHALET EN MARTINEZ — Calle Arenales entre Rivadavia y Pueyrredón. A dos cuadras de la Avenida Centenario. Edificio amplio. Base $ 12.500, préstamo que reconoce á favor del Banco El Hogar Argentino, pagadero en mensualidades de $ 133.33, con el que deberá continuar el comprador.

EL VIERNES 12 de Abril, á las 3, en nuestro hall, 351 San Martín 361. 18v60 por 38v32. Ad corpus.

Planta baja—Vestíbulo, sala, comedor, dormitorio, baño y cocina.

Planta alta—Vestíbulo y cinco dormitorios. Cerco de alambre, jardín, pozo con bomba, cañerías, luz eléctrica. Es conocido por Villa Francisca. Visítese. Títulos perfectos. Informes, 351 San Martín 361 ó Cabildo 1978.—BRAVO BARROS y Cía. a3

JUDICIAL — CASA EN Saavedra, calle Plaza 3671, entre Jaramillo y Republiquetas; á cuadra y media de la estación Luis María Saavedra, F. C. R. Edificio nuevo, constituído por una buena casa para habitar. Base, $ 12.352.70, á plazos ó al contado, con arreglo á los contratos de la sociedad "La Edificadora".

EL DOMINGO 14 de Abril á las 2 p. m., en la misma propiedad. Remataremos esta casa, que se puede adquirir, pagando el 25 por ciento al contado y el resto pagadero en 200 mensualidades, con un contrato en las condiciones generales de "La Edificadora"; debiendo otorgarse dicho contrato ante el escribano de la sociedad, sin perjuicio de poder mandar revisar los títulos por quien quieran. El edificio consta de dos dormitorios, comedor, cuarto de baño, cocina, pieza de servicio y fondo con jardín, verja de material y hierro, jardín frente imitación piedra, celosías de cedro, galería de cristales, etc. Terreno: 8m66 por 42m77, ó sean 370.39 metros cuadrados (10 varas por 49.38, 493 v. c. 80). Venta por orden del juez de 1a. instancia, doctor Padilla, secretaría del doctor Luna Valdez y como perteneciente á un juicio, seguido por "La Edificadora" contra la sucesión de don Enrique Lurssen, sobre rescisión de contrato. Seña 8 por ciento. Comisión 2 por ciento. Informes, 351 San Martín 361.—BRAVO BARROS Y Cía. a8

JUDICIAL —CASA EN Banfield.—La Sara Esther, Viamonte 1245, entre Chacabuco y San Luis. A dos cuadras de la calle Maipú y á 7 de la estación. Orden del juez doctor Seeber, secretaría Caputo, testamentaría de don Nicomedes Albornoz. Base, $ 3.284.64. Suma que reconoce en hipoteca.

EL DOMINGO 14 de Abril, á las 4 de la tarde, en la misma propiedad. Chalet moderno, mide 3077 m. c. 56 (4103 v. c. 36). Hall, galería, 6 piezas, baño, cocina, molino, pozo con depósito, gran caballeriza, cañerías de gas y agua corriente, árboles frutales, jardín, gallinero y cerco de alambre tejido. Escrituras por la oficina del señor Gumersindo Busto. Seña, 8 por ciento. Comisión, 2 por ciento. Informes, 351 San Martín 361.—BRAVO BARROS y Cía.

CHACABUCO 930 — ENTRE Estados Unidos y Carlos Calvo. Casa-habitación, amplia y bien distribuída. Base, pesos 50.000. Renta $ 5.160 al año.

EL VIERNES 12 de Abril, á las 3, en nuestro hall, 351 San Martín 361. 9v18 por 67.61. Ad corpus. Vestíbulo, sala, antesala, 7 dormitorios, comedor, baño, cocina con económica, cuarto de lavar con pileta, carbonera, sótano, tres piezas de servicio en altos y terraza, tres patios y fondo con árboles, cielos rasos de yeso, pisos de pino tea lustrados, mosaico y baldosa, campanillas eléctricas y servicio de agua caliente. Da $ 430 mensuales, con contrato hasta Julio 31 del corriente año. Visítese. Títulos perfectos. Informes, 351 San Martín 361.—BRAVO BARROS y Cía. m31

MORENO Y MISIONES—LA esquina más linda del barrio. Frentes al Sur y al Oeste. Tres lotes excepcionales con edificios. Bases: $ 35.000 la esquina y $ 18.000 cada lote. Mitad al contado y mitad á un año con hipoteca y 8 o|o de interés, por semestres adelantados. Ad corpus.

EL DOMINGO 14 de Abril á las 4 en las mismas propiedades.

ESQUINA—Moreno 2697-99 y Misiones 294 al 96. 19v52 por 16.84, respectivamente, 328 v. c. 71. Negocio con sótano, 3 piezas, baño, cocina y dependencias.

MISIONES 282-86.—10 varas por 19.52. Negocio, dos piezas de material y madera, cocina con pileta, pesebre y altillo. Misiones 268, 10 varas por 19.52. Zaguán con mosaico y mármol, sala, dos piezas, cocina. Visítese. Títulos perfectos. Escrituras por la oficina del señor Andrés V. Ramella. Informes, 351 San Martín 361.—BRAVO BARROS Y Cía. a4

EN BELGRANO — EXCEPcional. Pampa esquina Cuba. El barrio aristocrático de la parroquia, que es el barrio aristocrático de la metrópoli. Cuatro petit-hoteles y una casa contigua con edificio viejo de 27v71 por 58v66. Entre la plaza, iglesia y avenida Cabildo y los jardines y paseos de la barranca. Con tranvía y adoquinado al frente y á seis cuadras de la estación del ferrocarril Central Argentino. Bases reducidísimas. A plazos.

EL DOMINGO 14 de Abril, á las 3 de la tarde, en las mismas propiedades.

PETIT-HOTELES

TERRENO — La esquina, Pampa 2198 y Cuba 1815, tiene 15v06 por 28v80, respectivamente y las propiedades linderas con frente á Pampa números 2149, 2165 y 2172, 14v53 por 28v80 cada una.

DISTRIBUCION — Las cuatro casas son idénticas.

PLANTA BAJA — Verja de material y hierro al frente, vestíbulo, sala, escritorio, comedor, office, despensa, cocina, sótano, dos piezas de servicio y jardín. Piso alto: escalera de cedro, vestíbulo, 4 grandes dormitorios, cuarto de baño, cuarto de vestir y guardarropa.

CONSTRUCCION — A todo costo, obra del arquitecto don Fernando Moog. Frente imitación piedra, tirantería de acero, mesclas en cal, carpintería de cedro, cielos rasos de yeso, chimeneas de mármol, pisos pino tea y mosaico extranjero, gas, luz eléctrica y agua corriente.

CASA VIEJA

Cuba 1823. Comprende dos lotes de 13v85 por 58v66, 812.85 varas cuadradas cada uno, teniendo construcciones que pueden aprovecharse si no se desea edificar en seguida.

CONDICIONES DE LA VENTA

BASES—50.000 pesos la esquina; pesos 40.000 cada una de las casas sobre la calle Pampa y 45 pesos vara cuadrada, cada lote de la casa sobre Cuba.

FORMA DE PAGO — 1|3 parte al contado, 1|3 parte á 1 año y 1|3 parte á 2 años de plazo, con hipoteca y 7 por ciento de interés anual, pagadero por semestres anticipados. Títulos perfectos. Escrituras por la oficina de don Félix Reynoso. Informes y folletos, 351 San Martín 361 y Cabildo 1978.—BRAVO BARROS y Cía. m30

JUDICIAL — COCHABAMba 565. Entre Bolívar y Perú. Edificio antiguo, en lindo terreno. Juez doctor Pera, secretaría Persiani, testamentaría de don Sebastián Tiscornia. Base, pesos 24.416.13.

EL DOMINGO 14 de Abril, á las 3, en la misma propiedad. Mide, según títulos 7m57 (8v75) por 27m71 (33 varas) y según mensura 7m68 (8v87) por 28m73 (33v17) en un costado, 28m43 (32v83) en el otro y 7m65 (8v83) en el contrafrente. Sala, comedor, 3 piezas, otra chica, cocina, altillo y dos patios. Títulos perfectos. Escrituras por don Eduardo C. Sívori. Seña, 8 por ciento. Comisión, 2 por ciento. Informes, 351 San Martín 361.—BRAVO BARROS y Cía.

LA MADRID 1635, ENTRE Herrera y Universidad. Adoquinado y tranvía al frente. A 1 cuadra de la plaza Herrera y á 2 de la Avenida Montes de Oca. Edificio antiguo en terreno de 1.330 v. c. Da $ 4500 al año. Base, 35.000 $.

EL DOMINGO 14 de Abril á las 2 en la misma propiedad.—23v09 por 57v73. Ad corpus. Cerco pared al frente, 6 piezas de madera, cocina, caballeriza con 45 boxes, depósito de forrajes. Visítese. Títulos perfectos. Informes, 351 San Martín 361.—BRAVO BARROS y Cía. a7

JUDICIAL — CASA EN Avellaneda, calle Arenales 267-69. A dos cuadras de la Avenida Mitre. Adoquinado y luz eléctrica al frente. Casa de familia, moderna y cómoda. Orden del juez doctor R. Repetto, secretaría doctor Quirno Costa, en el juicio por cobro de pesos, seguido por la Sociedad Argentina de Edificación. Base, pesos 9.238.

EL DOMINGO 14 de Abril, á las 3, en la misma propiedad. 9 metros por 36.90 (10v39 por 42.60). Frente piedra artificial; tres piezas, cocina, dos piezas de madera, pozo con bomba y jardín con frutales. Seña, 8 por ciento. Comisión, 2 por ciento. Informes en nuestra casa, 351 San Martín 361.—BRAVO BARROS y Cía. a7

LAVALLE 1846 — CON frente también á Rauch 39. Al lado de la Avenida Callao. Edificio antiguo de una planta. Venta sin base, por división de condominio, entre herederos mayores.

EL MARTES 16 de Abril, á las 3 de la tarde, en nuestro hall, 351 San Martín 361. 10 varas por 42.95 en un costado, 55.73 en otro y 16.23 sobre Rauch: 493 v. c. 50. Ad corpus. Frente al óleo, zaguán con mosaico y mármol, cancel con cristales, sala, 5 dormitorios, comedor, antecomedor, baño con instalaciones, cocina con económica y pileta, una pieza de material y madera, dos patios, cochera y fondo con árboles. Visítese. Títulos perfectos. Informes, 351 San Martín 361.—BRAVO BARROS y Cía.

CERRITO 1050-52 — ENTRE Santa Fe y Charcas. Edificio antiguo, de altos. Para renta. Base 65.000 pesos. Tiene 42.000 cédulas argentinas. El excedente entre las cédulas y el precio de compra podrá pagarse mitad al contado y mitad á un año, con hipoteca y 8 o|o por semestres adelantados.

EL VIERNES 12 de Abril á las 3 en nuestro hall, 351 San Martín 361. 9 varas por 31.40 en el costado Norte, teniendo en el del Sur un martillo en contra de 7.50 por 6.58. Ad corpus. Bajos: sala, dos dormitorios, comedor, cocina y pieza de servicio. Desocupada. Altos: dos vestíbulos, cinco dormitorios, comedor, baño, cocina y pieza de servicio. Títulos perfectos. Informes, 351 San Martín 361.—BRAVO BARROS y Cía. a2

JUDICIAL — CASA QUINTA en Banfield.—En el pueblo Recreo. La amplia casa-quinta La Justa, calles La Plata y Mascías. — Con tranvía al frente. Orden del juez doctor Seeber, secretaría Caputo, testamentaría de don Nicomedes Albornoz. Base $ 5.000, cédulas L.

EL DOMINGO 14 de Abril á las 3 en la misma propiedad. Mide 43m30 (50 varas) por igual extensión de fondo. Superficie, 1.874 m. c. 89 (2.500 v. c.) Vestíbulo, 7 piezas, baño, cocina, 2 piezas de madera, cochera, caballeriza, molino, dos sótanos, gallinero, galpón, jardín, cañerías y cerco tejido. Escrituras por la oficina del señor Gumersindo Busto. Seña, 8 por ciento. Comisión, 2 por ciento. Informes, 351 San Martín 361.—BRAVO BARROS y Cía. m29

TRES CASAS EN EL CABAllito—En un gran barrio, Monte Dinero y Paysandú, esta última con adoquinado pago. A 1 cuadra de la Av. San Martín. Bases reducidas, pudiendo los compradores continuar con préstamos á favor del Banco El Hogar Argentino. Ad corpus.

EL DOMINGO 14 de Abril á las 3 en las mismas propiedades. Paysandú 1594, esquina M. Dinero 1202-10. Edificio de altos. 10v78 por 26.43, contrafrente 11.45. Bajos: Negocio, gran sótano, cortinas metálicas, 3 piezas, cocina y patio. En la venta se incluyen las instalaciones existentes en el negocio. Base $ 35.000. Préstamo $ 26.000, amortizable en mensualidades de $ 277.33. Desocupada. Llaves al lado.

Paysandú 1590—10 v. por 26.68, 3 piezas, cocina, galpón, galería y pozo con bomba. Base $ 7000. Préstamo $ 4259, pagadero en mensualidades de $ 45.33.

Monte Dinero 1224—10 v. por 21.70, 3 piezas, cocina y galería. Base $ 5500. Préstamo $ 3250, pagadero en mensualidades de $ 34.60. Títulos perfectos. Escrituras por la oficina del señor Natalio L. Marchesse. Informes, 351 San Martín 361.—BRAVO BARROS Y Cía. a7

INDEPENDENCIA 4261. entre Mármol y Muñiz. A cuadra y media de la Av. La Plata. Buena casa habitación, amplia y bien distribuída. Base, $ 25.000. Tiene 8.000 cédulas L. pudiendo quedar, además, 9000 $ á 1 año de plazo con 8 o|o de interés, por semestres adelantados. El excedente, al contado.

EL DOMINGO 14 de Abril á las 3, en la misma propiedad.—10 varas por 57.73. Ad corpus. Frente imitación piedra con balcones y celosías de hierro, zaguán con mayólicas, cancel con cristales, sala, 3 piezas, cocina, 2 piezas servicio de madera, sótano, corredor, patios, balaustrada, arriate, bomba y fondo con frutales. Visítese de 3 á 4. Títulos perfectos. Informes, 351 San Martín 361.—BRAVO BARROS y Cía. a7

PRECIOSO PETIT HOTEL—Avenida Las Heras 273. Al lado de la Avenida Callao. Situación espléndida. Edificio de cuatro pisos y subsuelo, obra del ingeniero L. V. Dujarric. Moderno y confortable. Base $ 60.000.

EL SABADO 20 de Abril, á las 3, en nuestro hall, 351 San Martín 361.

Piso bajo—Dos escritorios y toilette.

Primer piso—Hall, sala, comedor estilo Adams y antecomedor con pileta.

Segundo piso—Tres dormitorios, baño con toilette y patio de mosaico.

Tercer piso—Dos dormitorios, baño, cuarto de roperos, pieza de servicio, azotea y lavadero.

Subsuelo — Dos dormitorios, cocina con económica y servicio de agua caliente, despensa, depósito, pileta y caldera de calefacción.

Construcción—Frente Luis XVI, con artística marquise, balcones de bronce con vidriera de cristal, decoraciones inglesas, muros tapizados y empapelados, pisos pino de tea encerados, escalera de mármol y caoba, instalaciones eléctricas y para calefacción, ascensor eléctrico, herrajes de bronce dorado, campanillas eléctricas, cristales, mosaicos extranjeros, celosías metálicas, pinturas al óleo, chimeneas. Desocupado. Visítese de 9 á 11 y de 2 á 5. Títulos perfectos. Informes, 351 San Martín 361.—BRAVO BARROS y Cía. a3

ESTADOS UNIDOS 3725, entre Castro Barros y Colombres. Buena casa para habitación ó renta. Base, 22.000 $. Tiene 9.000 cédulas argentinas.

EL DOMINGO 14 de Abril á las 5, en la misma propiedad. Frente imitación piedra, zaguán con mosaicos, cancel con cristales, sala, 3 dormitorios, comedor, baño con azulejos, despensa con sótano, cocina con pileta, pieza de servicio de madera, 2 patios, uno con toldo. Cielos rasos yeso, muros empapelados, pisos pino tea y mosaico, carpintería y celosías de cedro. Títulos perfectos. Informes 351 San Martín 361.—BRAVO BARROS y Cía. a7

CASA EN VILLA BALLESter.—La Bilbaína, Lavalle esquina Buenos Aires. A una cuadra del adoquinado y á 4 1|2 de la estación. Base, $ 8.000, pudiendo continuar el comprador con una hipoteca de $ 6.000 hasta Julio 31 de 1913 al 8 por ciento por semestres anticipados.

EL DOMINGO 14 de Abril, á las 4, en la misma propiedad. 34v64 á Buenos Aires por 46v18 á Lavalle. Dos piezas, comedor de verano, baño, cocina, pieza de madera, corredor, aljibe, jardín con árboles y plantas de adorno. Informes, 351 San Martín 361.—BRAVO BARROS y Cía.

PASEO DE JULIO 1756, ENtre Cerrito y Seaver. A 2 cuadras de la avenida Alvear. Un amplio terreno. 757 varas cuadradas. Para una construcción de gran renta. Base $ 120 la vara, mitad al contado y mitad á 6 y 12 meses, con pagarés hipotecarios y 7 o|o de interés por semestres anticipados.

EL SABADO 20 de Abril á las 3 en nuestro hall, 351 San Martín 361.—18v78 por 42v38 en un costado y 39v40 en otro. Contrafrente 18v52. Pared y portón al frente. Títulos perfectos. Informes y planos, 351 San Martín 361.—BRAVO BARROS Y Cía. a7

EN LOS NUEVOS MATADEros. A plazos, 24 lotes en la Villa General La Madrid. Avenida General Paz (bulevar Circunvalación), calles Saladillo, Bariloche, Montiel, Guaminí, Carhué, Andalgalá, Chascomús, Areco y Tapalqué. A pocos metros de la Avenida Provincias Unidas, á cuadra y media al N. de la de Chicago (adoquinada), á 5 al O. de la Avenida San Fernando (adoquinada y con tranvía eléctrico núm. 48) y á igual distancia de los Nuevos Mataderos. Terrenos altos, rodeados de edificación. Sin base, á tanto la vara. Mitad al contado y mitad á un año de plazo con garantía hipotecaria y 6 por ciento de interés por semestres adelantados.

EL DOMINGO 14 de Abril, á las 3, en los mismos terrenos. Son lotes con superficies de 154 á 541 varas cuadradas. Títulos perfectos. Escrituras por la oficina de don Spiro M. Ungaro. Informes y planos, 351 San Martín 361.—BRAVO BARROS y Cía. m31

SAN JOSE Y GARAY — LA esquina frentes Sur y Oeste. A 2 cuadras de la plaza Constitución. 868 varas cuadradas, con edificio antiguo. Para una vasta construcción de renta. Base $ 85.000. Tercera parte al contado y el resto en dos cuotas iguales á 1 y 2 años, con hipoteca y 7 o|o de interés, por semestres adelantados. Da 7.440 $ al año. Sin contrato.

EL JUEVES 18 de Abril, á las 3, en nuestro hall, 351 San Martín 361. 20v49 á Garay por 42v50 á San José. Ad corpus. Dos negocios al frente, 1 pieza de material, 14 de madera, 3 cocinas y dependencias. Visítese. Títulos perfectos. Escrituras por la oficina del señor Dámaso Salvatierra. Informes y planos, 351 San Martín 361.—BRAVO BARROS y Cía. a3

TERRENOS

TERRENO EN BANFIELD. —Maipú entre Palacios y Lavalle. Adoquinado al frente, luz eléctrica y tranvía en la esquina. Buen barrio. Base, $ 5.50 la vara.

EL DOMINGO 14 de Abril, á las 3, en el mismo terreno. 15 varas por 40. Cercado de alambre tejido. Títulos perfectos. Informes y planos, 351 San Martín 361 y en Lomas, Avenida Meeks 66.—BRAVO BARROS y Cía.

CARLOS PELLEGRINI 1170. Entre Santa Fe y Arenales. Un espléndido terreno para una suntuosa residencia ó una gran casa de renta. Base, $ 150.000. Tercera parte al contado, tercera parte á un año y tercera parte á dos años, con hipoteca y 8 por ciento de interés, por semestres adelantados.

EL MARTES 16 de Abril, á las 3, en nuestro hall, 351 San Martín 361. 13v94 por 32v56 en un costado y 32v58 en el otro; contrafrente 14v60. Ad corpus. Tiene construcciones aprovechables. El afirmado es por cuenta del comprador. Títulos perfectos. Informes y planos, 351 San Martín 361.—BRAVO BARROS y Cía. m31

*TERRENOS al OESTE—Ro*setti entre Dorrego y Estados. Dos lotes. Buen barrio. A 2 cuadras del bulevar Rivera á 4 de Triunvirato y del parque de los Andes. Base, $ 12 la vara.

EL DOMINGO 14 de Abril, á las 4, en los mismos terrenos. 8v66 por 51.37 cada uno. Títulos perfectos. Escrituras dentro de los 30 días del remate por la oficina de los señores Escobedo y González. Informes y planos, 351 San Martín 361.—BRAVO BARROS y Cía.

BRAVO BARROS & Cía.

TERRENOS EN AVELLANEDA—En 60 mensualidades. Con títulos definitivos. 101 lotes con frentes á las calles Pintos (próxima á adoquinarse y con tranvía al frente), Montes de Oca, Lavalle, French, Sarmiento, 9 de Julio, Vicente López, Cochabamba y otras. A 5 cuadras al Este de la avenida Mitre y de los tranvías eléctricos números 21 y 22 y del que va á Quilmes, á igual distancia del centro de Avellaneda y á pocas cuadras del Riachuelo, del Mercado Central de Frutos, de los frigoríficos y de las grandes fábricas. Barrio muy poblado, donde la edificación ha tomado gran incremento y desarrollo. Venta liberal con opción, sin base, á tanto la vara, en 60 mensualidades, sin interés, pagaderas en la siguiente forma: 3 mensualidades en el acto del remate, 4 al escriturar antes del 30 de Mayo y las restantes del 1o. al 10 de cada mes. 10 o|o de descuento á los que paguen al contado.

EL DOMINGO 21 de Abril, á las 2, en los mismos terrenos. Las superficies varían entre 198 varas cuadradas y 1509, habiendo fracciones de 1943 á 3924, que dan frente al arroyo Maciel, teniendo condiciones ventajosas para ser dedicadas á quintas de verdura, plantaciones de frutales, baraderos, fábricas ó cualquier otro destino. El remate se efectuará en la fracción A, calle Pintos esquina Vicente López. Títulos perfectos. Todo listo y en orden. Escrituras por la oficina de don Manuel Rois, Chacabuco núm. 91. Informes y planos, 351 San Martín 361.—BRAVO BARROS y Cía. a3

Terrenos en Avellaneda

En 60 mensualidades

101 lotes con frente á las calles Pintos (próxima á adoquinarse y con tranvía eléctrico), Montes de Oca, Lavalle, French, Sarmiento, 9 de Julio y otras. A 5 cuadras de la Avenida Mitre, con tranvías en todas direcciones y próximos al Riachuelo, al Mercado Central de Frutos y á los frigoríficos. Venta resuelta, con opción. Sin base, en 60 mensualidades.

El 21 de Abril á las 2, en los mismos terrenos

Bravo Barros y Cía.

JUDICIAL — EN LA QUINTA de Gradín. En pleno centro de Belgrano. Un espléndido terreno. Juramento entre 11 de Septiembre y la vía del F. C. Frente á los jardines de la barranca, á pocos metros de la estación del F. C. C. A. y entre todo lo más sobresaliente de la parroquia. Orden del juez doctor Repetto, secretaría Viera, testamentaría de doña Victoria Casares de Gradín. Base, $ 26.67 los 75 decímetros cuadrados, ó sea la vara cuadrada. Debiendo pagarse el importe en la siguiente forma: 8 o|o. en el acto del remate, 17 o|o al aprobarse éste, 25 por ciento á 1 año, 25 por ciento á dos años y 25 o|o. á 3 años de plazo, contados desde el día del remate, con pagarés hipotecarios y 7 o|o. de interés anual, que se acumulará al pagaré correspondiente, corriendo dicho interés desde la aprobación del remate.

EL DOMINGO 21 de Abril, á las 4, en el mismo terreno. 13 m. 04 (15 v. 06) de frente, 66 m. 91 (77vs27) en un costado, teniendo en el otro costado á los 49 m. 40 (57 v. 04), una línea quebrada de 18 m. 40 (21 v. 25) que llega hasta el contrafrente que mide 7 m. 34 (8 v. 47). Superficie 822 m. c. 60 (1096 v. c. 85). Tienen varias construcciones que pueden ser utilizadas. Escrituras por ante la oficina del señor Jorge Cruz. Comisión 2 o|o. Informes y planos, 351 San Martín 361.—BRAVO BARROS y Cía. a4

LOS TERRENOS DE MERLO. 74 fracciones de cuartos de manzana y pequeñas quintas con superficies de 6.000 á 16.400 vs. cds. A 1.200 metros al N. en línea recta y calle directa de la estación Merlo, del F. C. Oeste, que cuenta con 36 trenes diarios de ida y vuelta y que una vez electrificada la línea y terminado el subterráneo, colocará á la localidad á pocos minutos de la plaza de Mayo. Terrenos inmejorables para residencias de recreo, jardines, quintas de verdura, criaderos, granjas, hornos de ladrillos y hasta para especular. A 100 metros del puente de Márquez y del camino del mismo nombre, por donde pasará el tranvía eléctrico á Luján (concesión del señor Quesada). Con frente al río de Las Conchas, cuyo gran caudal de agua permanente permite también, allí, la instalación de establecimientos industriales, entre las conocidas propiedades de los señores doctor Juan José Romero, doctor Guillermo Udaondo, Juan J. Herrera, Juan B. Prack, y otros. Venta liquidación. Base, 40 centavos la vara, con opción amplia para dividir un condominio, 25 o|o al contado y el resto en 12 cuotas trimestrales (3 años) con garantía hipotecaria y 6 o|o de interés por trimestres adelantados.

EL MIERCOLES 17 de Abril, á las 3, en nuestra casa, 351 San Martín 361. Tienen frente principal á la Avenida Falcón. Son terrenos muy lindos, con agua de pozo dulce y cristalina de 3 á 4 metros y con tierra negra, apta para toda aplicación, con la ventaja de estar cruzados por el arroyo Los Berros, que tiene manantiales de agua permanente. Se visitan por Merlo. Allí, en la estación, habrá coches todos los días, de 8 á 11 y de 2 á 4, para conducir gratis á los interesados hasta los terrenos, debiendo solicitarse para el efecto una tarjeta en nuestro escritorio. Títulos perfectos. Escrituras por la oficina del señor César Petracchi (Avda. de Mayo 676). Seña 8 o|o que se descontará de la cuota que debe abonarse al contado. Comisión 2 o|o. Informes y planos, 351 San Martín 361. — BRAVO BARROS y Cía. m24

PASEO COLON 1364 ENTRE Cochabamba y Garay. Un terreno espléndido. Para cualquier gran construcción. A 3 cuadras del Parque Lezama, 782 varas cuadradas en un lote. Base, $ 85 la vara.

EL JUEVES 18 de Abril á las 3 p. m. en nuestro hall, 351 San Martín 361.—11.55 varas por 67.75. Pared de material al frente. Títulos perfectos. Informes y planos, 351 San Martín 361.—BRAVO BARROS y Cía. a4

TERRENO AL SUD — Muñiz entre Constitución y Cochabamba. Adoquinado al frente. A 1 cuadra de la Avenida La Plata y á 1 y 1|2 de San Juan. Ambas con tranvía. Buen barrio. Base $ 20 la vara. Mitad al contado y mitad á 1 año, con hipoteca y 6 o|o de interés, por semestres adelantados.

EL DOMINGO 14 de Abril á las 2 en el mismo terreno. 10 varas por 34.62. Títulos perfectos. Informes y planos 351 San Martín 361.—BRAVO BARROS Y Cía. a7

TERRENOS EN RAMOS Mejía.—Cinco lotes con frente al bulevar á la estación y á dos cuadras al NO. de ésta y de la avenida Rivadavia, adoquinada y con tranvía proyectado á Luján. Entre la quinta de Bermeta y la fábrica de mosaicos. Barrio de edificación compacta. Base, $ 4 la vara cuadrada.

EL DOMINGO 14 de Abril, á las 3, en los mismos terrenos. Miden 10 y 11v04 de frente por 71v46 á 83v42 de fondo. Superficies de 739 á 984 v. c. Títulos perfectos. Escrituras ante la oficina del señor Rodolfo Di Cío. Informes y planos, 351 San Martín 361.—BRAVO BARROS y Cía. a7

TERRENO EN QUILMES — Castelli entre Centenario y Vía del F. C. A 8 cuadras al N. de la estación y próximo al empedrado y tranvía eléctrico á Buenos Aires, 516 varas cuadradas. Base 500 $.

EL DOMINGO 14 de Abril á las 3, en el mismo terreno, 10 varas por 51.67. Títulos perfectos. Informes y planos, 351 San Martín 361.—BRAVO BARROS Y Cía.

LA COLONIA "LAMBARÈ"

En la seccion III de la Pampa

4.400 hectáreas en lotes de 100 á 213 hectáreas A 12 cuadras de la estación Atreuco, á 1 legua de Doblas y á 3 de Macachín. Tierras fertilísimas, insuperables para el cultivo de la alfalfa. Base, $ 80 la hectárea. Mitad al contado y mitad á 2 y 4 años de plazo.

El 23 de Abril a las 3, en nuestro hall

Bravo Barros y Cía.

CAMPOS

LA COLONIA "LAMBARE". En la sección III de la Pampa. 4.400 hectáreas, divididas en 37 fracciones de chacras, con superficies de 100 á 213 hectáreas, que forman parte del lote 20, de la fracción B. — A 12 cuadras al Oeste de la estación Atreucó, á poco más de una legua al Este de Doblas (ambas del F. C. P. línea de Rivera á Doblas), á tres del importante pueblo de Macachín, de donde arranca el empalme á Guatraché y á sólo 8 leguas de la provincia de Buenos Aires. Tierras ricas, las mejores para el desarrollo de la alfalfa, con agua dulce en toda su extensión á 3 y 4 metros, teniendo, además, grandes valles, donde la humedad del suelo es permanente. Venta liberal, con opción amplia á voluntad de los compradores. Base, $ 80 la hectárea, mitad al contado y el resto en dos cuotas iguales, á 2 y 4 años de plazo, con garantía hipotecaria y 8 o|o de interés, pagadero por año adelantado.

EL MARTES 23 Abril á las 3 p. m., en nuestro hall, 351 San Martín 361. La colonia "Lambaré" da frente á la vía del F. C. P., en una extensión de 9.800 metros, razón por la cual podría gestionarse una nueva estación que quedaría dentro del campo, facilitando más aún la rápida salida de todos sus productos hacia los puertos de Buenos Aires y Bahía Blanca, con los que está en comunicación directa. En los alrededores de esta colonia, se encuentran otras de gran prestigio é importancia, como asimismo grandes establecimientos agrícola-ganaderos, actualmente en plena cosecha. Todos los lotes dan frente á calles y han sido prolijamente medidos y amojonados. Títulos perfectos. Escrituras dentro de los 20 días del remate, por ante la oficina de don Nicanor Repetto (Rivadavia 789), donde se encuentran los títulos á disposición de los interesados. Por informes, pueden los interesados ocurrir al señor Juan Schmidt, en Santa Rosa de Toay, quien conoce el campo. Solicítense planos y otros detalles, en nuestra casa, 351 San Martín 361.—BRAVO BARROS y Cía.

EN LA QUINTA DE HALE —Un espléndido terreno en ese punto culminante que será el gran barrio de la metrópoli. Guido entre Agüero y Avenida. A una cuadra de la avenida Alvear y á 1 1|2 de la de Pueyrredón. Sin base. Mitad al contado y mitad á 1 año, con pagaré hipotecario y 7 o|o de interés por semestres adelantados.

EL MARTES 16 de Abril, á las 3, en nuestro hall, 351 San Martín 361. 17v32 por 22v20 en un costado, 27v96 en otro y 30v78 en el contrafrente. 470.52 varas cuadradas. Es el lote 9 de la manzana C. Títulos perfectos. Informes y planos, 351 San Martín 361.—BRAVO BARROS y Cía. a8

23.000 HECTAREAS en arrendamiento.—Los reputados campos del establecimiento El Toro. A 150 metros de la estación Casey y á 400 metros de la estación Casbas del F. C. Midland, á legua y media de Papin y á tres de Trongé, las dos del F. C. C. B. A.; á seis leguas al NO. de Bonifacio y á siete al Norte del pueblo de Guaminí, teniendo además infinidad de estaciones en contorno que los colocan en comunicación rápida y directa con los principales puertos de embarque y mercados de consumo de la República. Con frente al camino general de Guaminí á Trenque Lauquen, cruzados por la vía del ferrocarril Midland y con la oficina telegráfica Bravos del Dos, dentro del campo. Tierras especialísimas para la agricultura en general, y las mejores para alfalfa, con suelo areno-vegetal muy fértil y buenos pastos de engorde, con agua dulce exquisita desde tres metros, infinidad de poblaciones, valiosos y extensos alambrados, potreros, 18 molinos, tanques de 100 000 á 300.000 litros, bebederos y 4.000 hectáreas sembradas de alfalfa. Las 23.000 hectáreas se arriendan para ganadería ó agricultura, divididas en 76 lotes, con superficies de 56 á 647 hectáreas, con opción de un lote ó varios. Bases, $ 5 y 7 la hectárea al año para las fracciones alfalfadas y $ 3 la hectárea al año para el resto del campo. Con fianza á satisfacción que deberá presentarse antes de los quince días de efectuado el remate. El término del arrendamiento será por cuatro años con excepción de los lotes que se arrienden para sembrar alfalfa, cuyo contrato se hará por seis años. El pago deberá hacerse por semestres adelantados, y el contrato se extenderá por ante escritura pública por el escribano señor Máximo Benguria dentro de los veinte días del remate.

EL MARTES 7 de Mayo, á las 3 de la tarde, en nuestra casa, 351 San Martín 361, Buenos Aires. El establecimiento linda con La Juanita, de Farran y Zimmerman, N. Naveira, M. Paunero, Casbas, J. M. Zuvillaga, C. Naredo y con las estancias La Florida, de Herrera Vegas, Bravos del Dos, de J. Dastugue y F. Berthet. Los alambrados están hechos á todo costo y tienen 6 hilos lisos y uno y dos de púa, con postes de ñandubay y quebracho colorado, estando la mayor parte de los lotes que se arriendan alambrados por los cuatro costados. En los lotes alfalfados ó que se arrienden para ese objeto no podrá echarse hacienda lanar, con excepción de cien animales de esa clase para el consumo particular. Los que arrienden para sembrar alfalfa deberán desparramar en el campo, por lo menos 18 kilos de semilla elegida por cada hectárea, y los que al finalizar el sexto año hubieran cumplido con las condiciones estipuladas y entreguen los alfalfares en perfecto estado, recibirán como compensación, un peso moneda nacional por hectárea sembrada en cada año. Los lotes podrán ocuparse en seguida de firmarse el contrato. Para visitar los campos habrá coches todos los días en la estación Casbas á la llegada de los trenes, para conducir gratis á los interesados. Las haciendas, útiles y enseres del establecimiento se rematarán oportunamente. Seña, 8 por ciento que se descontará del importe que deba entregarse por el primer semestre. Comisión, 2 por ciento. Informes y planos, 351 San Martín 361.—BRAVO BARROS y Cía. a10

32.336 HECTAREAS en Santiago del Estero, por orden judicial. Los campos de Malbrán, en los departamentos 28 de Marzo y General Belgrano, á 30 cuadras al Oeste de la estación Real Sayana, á 1 1|2 leguas al mismo rumbo de Casares, á 3 al Sur de Icaño, á 4 1|2 al Oeste de Pinto y á 5 al mismo rumbo de Malbrán, todas del F. C. C. A. Tierras altas, con inmensos bosques de quebracho colorado y otras maderas de valor, teniendo además grandes abras, en las que predominan los pastos de engorde. Venta en 8 lotes con superficies de 3. 440 á 4.884 hectáreas. Orden del juez doctor González del Solar, secretaría Oderigo, testamentaría de don Tristán A. Malbrán. Base $ 24 la hectárea, 1|3 parte al contado, 1|3 parte á un año y 1|3 parte á dos años de plazo, con pagarés hipotecarios y 6 o|o de interés pagadero por semestres anticipados.

EL SABADO 20 de Abril, á las 3, en nuestro hall, 351 San Martín 361.

Lindan en conjunto con Bacasnlop, Gartland, Couza, Taboada, Willers, del Sel, el fisco y Puerta del Garabato. Comprenden las suertes 5, 10, 13, 30h. y 31c. Son tierras fértiles, aptas para agricultura y ganadería, con agua excelente como lo comprueban los diversos pozos que allí existen. En los montes se encuentran el quebracho colorado y blanco, algarrobo negro y otras maderas de gran precio en el mercado. Se visitan por las estaciones indicadas. Seña 8 por ciento. Comisión 2 o|o. Informes y planos, 351 San Martín 361.—BRAVO BARROS y Cía. m31

CAMPO EN MENDOZA — Departamento La Paz, sobre el límite con la provincia de San Luis. 7.500 hectáreas de buen campo, ubicado dentro de la zona de riego, teniendo además aguadas naturales del río Desaguadero que lo limita por uno de sus costados. A legua y media al Norte de las estaciones Desaguadero y Pampita del F. C. P. (línea á San Juan), á 2 horas de la ciudad de San Luis y á 5 de Mendoza. Venta como judicial en un lote, por división de condominio entre la sucesión de don Ricardo Lavalle y otros. Base, $ 10 la hectárea, mitad al contado y mitad á uno y dos años con garantía hipotecaria y 6 1|2 por ciento de interés por semestres anticipados.

EL VIERNES 19 de Abril, á las 3, en nuestro hall, 351 San Martín 361. Linderos: al N., Ricardo Burgos, al S., Vidal Molina Hnos.; al E., el río Desaguadero que lo separa de la provincia de San Luis y al O. el lote 5 de los campos del Rancho de Totora. Se visita por Desaguadero. Títulos perfectos. Informes y planos, 351 San Martín 361.—BRAVO BARROS y Cía. m31

17.351 HECTAREAS en Santiago del Estero. — Judicial. — En el departamento Copo I. (hoy Copo) á 11 leguas al Norte de Tintina del F. C. C. N. (ramal de Añatuya al Chaco), á 5 leguas al mismo rumbo del F. C. á los campos de Haase y á igual distancia al S. de la línea en construcción de Metán á Barranqueras. Son campos de porvenir cercano, situados en el centro de una región importante, que cuenta con valiosos obrajes y establecimientos ganaderos. Venta en 2 lotes de 6881 y 10.469 hectáreas. Orden del juez doctor González del Solar, secretaría Oderigo, testamentaría de don Tristán A. Malbrán. Base $ 6.67 la hectárea, 1|3 parte al contado, 1|3 parte á un año y 1|3 parte á dos años, con pagarés hipotecarios y 6 o|o de interés por semestres anticipados.

EL SABADO 20 de Abril á las 3, en nuestro hall, 351 San Martín 361. Lindan con Santamarina, Díaz Valdez y el fisco. Comprenden la suerte 8 y parte de los 7, 5, y 3. Tienen bosques de quebracho colorado y otras maderas de productiva explotación. Se visitan por Tintina. Seña, 8 o|o. Comisión 2 o|o. Informes y planos, 351 San Martín 361.— BRAVO BARROS y Cía.

EL PUEBLO FALUCHO. EN la sección 1a. de la Pampa. Liquidación final. Chacras, quintas y solares rodeando la estación Falucho y próximas á la de Ricardo Lavalle, del ferrocarril Pacífico (ramal de Bahía Blanca á Huinca Renancó). Entre Pico y Realicó, á dos leguas de este último pueblo y á igual distancia de Van Praet del F. C. O. Tierras aptas para agricultura y ganadería, y principalmente para alfalfa, con agua dulce y pastos refinados y parte sembrada de alfalfa. Venta como judicial por cuenta de los herederos de don Ricardo Lavalle. Sin base, con opción. Las chacras 25 por ciento al contado y el resto á 1, 2 y 3 años de plazo, con hipoteca y 7 por ciento de interés por semestres anticipados. Las quintas y solares, mitad al contado y mitad á un año de plazo, sin interés.

EL DOMINGO 28 de Abril, á la 1 de la tarde, en la estación Falucho. La venta comprende lotes de pueblo de 800 á 1 000 metros cuadrados, quintas de 3 á 20 hectáreas y chacras de 20 á 533 hectáreas. Todos los lotes dan frente á calles. Todo listo y en orden. Se entregarán inmediatamente. Títulos perfectos. Escrituras en Realicó por ante la oficina del señor Oscar Díaz, ó en Buenos Aires por ante la del mismo escribano, en el registro del señor José Resta. Informes y planos, 351 San Martín 361.—BRAVO BARROS y Cía. a1

ARRENDAMIENTO EN SAN Pedro.—962 hectáreas de riquísimas tierras para toda clase de cultivo, como asimismo para alfalfa, con agua dulce desde 5 metros y aguadas naturales del arroyo Espinillo, que limita el costado Norte y que es de caudal permanente. A dos leguas al Sur de la estación Castro y á tres y media al Oeste de San Pedro. Arrendamiento para agricultura en dos lotes de 99 y 863 hectáreas por el término de uno y cinco años respectivamente, ambos con fianza á satisfacción. Base, $ 25 la hectárea al año, pagadero por semestres anticipados.

EL VIERNES 19 de Abril, á las 3 de la tarde, en nuestro hall, 351 San Martín 361. Linda con el arroyo Espinillo, Bancalari, Echeverría, Belén, Oro, Sarmiento, Hernández, Soler y Quiroga. Alambrado y dividido en varios potreros, población principal de material cocido, varios pozos y montes de frutales y forestales. Las demás poblaciones pertenecen á los ocupantes. Hay alrededor de 16 hectáreas de alfalfa. Actualmente se le dedica á agricultura. Se entregará el 1o. de Julio. Se visita por San Pedro, dirigiéndose al hotel Sportman. Es conocido por de Ribollan. Informes y planos, 351 San Martín 361.—BRAVO BARROS y Cía. m31

La COLONIA INDEPENDENCIA.—Los famosos campos de Tostado. 12.500 hectáreas en lotes de chacras, quintas y solares, en el departamento 9 de Julio, provincia de Santa Fe Rodeando la estación Independencia del F. C. C. N., á una legua al SE. de la estación y pueblo de Tostado, y á igual distancia de Portalis. Campos de gran capacidad agrícola, aptos para alfalfares y para el cultivo de todos los cereales, con tierras fértiles y agua dulce y abundante, y con frente al río Salado de gran caudal y lecho encajonado. Entre colonias y establecimientos de gran importancia. Venta con opción. Sin base, 20 por ciento al contado y el resto á 1, 2, 3 y 4 años, con garantía hipotecaria y 6 por ciento de interés anual por semestres anticipados.

EL LUNES 15 de Abril, á las 3 de la tarde, en nuestro hall, 351 San Martín 361 (Buenos Aires). Lindan con el río Salado, Andrés Figueroa, Malbrán y Casares, sociedad Crédito Territorial, José Benci y Carlos Boero. La división comprende solares, cuartos de manzana y manzanas enteras, con superficies de 1.443 á 10.750 metros cuadrados, quintas, de 3 á 6 hectáreas y chacras de 37 á 1.882 hectáreas. El conjunto constituye un establecimiento completo, á la moderna, con alambrados propios en todo su perímetro, de 6 hilos lisos galvanizados y uno de púa, postes de quebracho colorado y varillas de hierro y quebracho blanco, y 23 potreros. La estancia, con 1.582 hectáreas tiene casa-administración de 4 habitaciones, baño y cocina, chalet de madera, desmontable, con 5 habitaciones, escritorio y despensa, dos casas para peones, galpón para cabaña con 15 boxes, dos galpones con carpintería, herrería y depósito de materiales y otro galpón para depósito de máquinas y cereales. Existen 8 puestos de material crudo con techo de cinc, 11 molinos con pozos semisurgentes, corrales, mangas, bañaderos, pileta de natación con pozo y balde volcador, bretes y otros complementos, todos con postes de quebracho colorado y 10 hilos lisos. 2.500 hectáreas de alfalfa entremezclada con lino, cebada y avena y pequeñas isletas de monte natural. Se visitan por las estaciones Independencia y Tostado. En ambas hay facilidades. Títulos perfectos. Escrituras en Buenos Aires, ante la oficina del señor José A. Novaro y en Santa Fe, por la del doctor Luis T. García, dentro de los 60 días del remate. Informes y planos, 351 San Martín 361.—BRAVO BARROS y Cía. m22

EN LA SECCION III DE LA Pampa. Judicial, 2.500 hectáreas en 4 lotes iguales. Parte Sud Oeste. Lote 23 de la fracción C, á 30 cuadras al Sur de la estación Remecó, á una legua al Oeste de Guatraché, á poco más de cuatro al N. de Bernasconi (todas del F. C. P.) y á sólo 4 leguas de la provincia de Buenos Aires. Tierras aptas para agricultura y ganadería, con pastos abundantes y agua á profundidad media de 8 metros y en partes á mucho menos. Orden del juez doctor Beltrán, secretaría de Tezanos Pinto, testamentaría de don Pedro Nieves, Matilde Rodríguez de Nieves y Delia Nieves. Base, pesos 40 la hectárea.

EL SABADO 13 de Abril, á las 3 de la tarde, en nuestro hall, 351 San Martín 361. Lindan en conjunto con Cuevas, Artagaveitía, Pueyrredón y con campos de la sucesión. Existen 1 756 hectáreas arrendadas para agricultura hasta Marzo de 1914, á razón de $ 4.50 la hectárea y 100 hectáreas también para agricultura á $ 6 la hectárea hasta Marzo de 1913. Hay alambrados y algunas mejoras. Las divisiones interiores no entran en la venta. Se visitan por las estaciones indicadas, 8 por ciento á cuenta de precio, 2 por ciento de comisión. Escrituras por ante la oficina de don Héctor Castañeda. Informes y planos, 351 San Martín 361.—BRAVO BARROS y Cía. m23

CAMPO EN SANTIAGO DEL Estero—Judicial, 1.261 hectáreas en un lote, en el departamento General Belgrano, á 9 leguas al Oeste de las estaciones Hersilia y La Rubia, y á 10 al mismo rumbo de Arrufó, todas del F. C. C. A. Próximo á las colonias Hersilia y Alpina. Orden del juez doctor González del Solar, secretaría Oderigo, testamentaría de don Tristán A. Malbrán. Base, $ 2.67 la hectárea. Al contado.

EL SABADO 20 de Abril, á las 3 de la tarde, en nuestro hall, 351 San Martín 361. Lindan con sucesión Casares, sucesión Boer, Abelleyra y Anchorena. Es parte de la suerte 75, sección 3a. Seña, 8 o|o. Comisión 2 o|o. Informes y planos, 351 San Martín 361.— BRAVO BARROS Y Cía. m31

VARIOS

JUDICIAL, BOVEDA EN LA Recoleta. En la sección 20 de la antigua traza, la bóveda comprendida por las sepulturas 1a., 2a. y 0.50 centímetros de la 3a. núm. 7. Orden del juez doctor Jerónimo Balarino, secretaría Fernández, juicio Dolores Escola contra Graciana Barneche de Larrumbe y otras por división de condominio. Base, $ 11.833.33.

EL LUNES 22 de Abril á las 3 en nuestro hall, 351 San Martín 361.—2m50 de frente al Este por igual extensión de fondo al N. Superficie 6m25. Forma esquina y linda por el N con la calle que lleva al monumento del doctor Quintana, por el Sur con el sepulcro del doctor Juan Anzola y por el O. con el de Langdon, lleva el nombre de J. Barnet. Seña 8 o|o. Comisión 2 o|o. Informes, 351 San Martín 361.—BRAVO BARROS y Cía. a4

Rómulo Carbia

SOBRE EL BULEVAR CANning 1618 y 1622, hermosa casa al lado de la esquina San Salvador con tranvía eléctrico al frente y á todas direcciones, adoquinado pago, 9 20 de frente por 33.50 de fondo. Negocio al frente y cuatro habitaciones, construcción en cal, gran sótano en toda su extensión que se presta para seguir la edificación. Base ínfima 10.000 pesos con orden terminante de liquidar la mitad al contado y el resto á dos años de plazo con el interés del 8 o|o.

EL DOMINGO 14 de Abril á las 4 p. m. Títulos perfectos. Seña 10 o|o y 2 o|o de comisión. Más datos, Victoria 430. U. T. 814, Avenida. a9

4 CASAS EN VILLA DEVOto. El pueblo aristocrático del Norte. Como judicial con orden terminante de liquidar. Base 3.000 pesos cada una á plazos. 2 casitas perfectamente construidas, calle Campana 4920 y 4930; 6 cuadras de la parada Tres Cruces, tranvía Lacroze. 2 casas calle Cabezón 3360 y 3366 entre Campana y Llavallol, edificadas en terreno 10 por 50 cada una con dos habitaciones, corredor, cuarto de servicio, cocina, w. c., jardín, etc., rodeadas de chalets próximas al tranvía, iglesia y seminario. Títulos perfectos.

EL DOMINGO 14 de Abril á las 3 p. m. Seña 10 o|o. Comisión 2 o|o. Más datos, Victoria 430. U. T. 814, Avenida. v14

Manuel T. Durán

TABLADA — 21 LOTES EXcepcionales, á una cuadra de la estación y con frente á la avenida Campana y otras calles. A 6 cuadras de Tapiales y 15 de los Nuevos Mataderos. Estos terrenos están situados entre una edificación nueva y tienen una gran importancia por su proximidad al gran mercado de hacienda y á los talleres de la Compañía General de Ferrocarriles en la Provincia de Buenos Aires. Visiten los terrenos. El remate se efectuará, aunque llueva, sobre los mismos terrenos.

EL DOMINGO 21 de Abril á las 2 p. m. Tren gratis de la estación Once á la 1.05 en punto. Pidan planos y boletos á Rivadavia 549.—M. T. Durán. a11

T. y M. VINELLI

Socios: Teodoro A. y Manuel E. Vinelli.—Casa central: San Martín 14. Sucursal Lomas, Alem 20. U. T. 380 (Avenida) y 15 (Lomas). Remates rurales, Pellegrini y Boedo. v14

EN TEMPERLEY — 2 CAsas, Liniers 368 y 372, entre Brandzen y Suárez, á sólo 3 cuadras del tranvía 102 á plaza Mayo y de la estación. En la ubicación más importante de ese pueblo, rodeadas de compacta edificación. Miden 10 por 50 varas de fondo cada una. La primera consta de 4 buenas habitaciones y dependencias y 5 piezas y dependencias en segunda, galería, aguas corrientes, gas y luz eléctrica. Base resuelta, $ 6.000 y 6.500. Mitad al contado y el resto á un año de plazo con el 7 por ciento.

EL DGO. 14 de Abril, á las 4 p. m. Títulos perfectos. Seña 8 por ciento y 2 por ciento de comisión. Más detalles á nuestras casas, San Martín 14. U. T. 380 (Avenida) ó sucursal Lomas, Alem 20.—T. y M. Vinelli. v14

EN FLORESTA — IDEAL terreno, calle San Matías entre Bermúdez y Bernaldez, á muy pocas cuadras de Rivadavia. Rodeado de edificación. Mide 10 varas por 49. Base ínfima, 6 pesos la v. c. Reconoce una deuda de 2.814 pesos que se abona en 67 meses, sin interés.

EL DOMINGO 14 de Abril á las 4 p. m. Seña 8 o|o y 2 o|o. comisión. Más datos á nuestra casa.—T. y M. Vinelli. a10

EN LOMAS DE ZAMORA — EL DOMINGO 14 de Abril á las 9 de la mañana y 2 p. m. efectuaremos nuestro segundo remate de potros, caballos de tiro y silla, carruajes, carros, guarniciones, muebles, piano, herramientas, etc., etc. Seña á todo comprador. Más datos á nuestras casas. Nota: La casa recibe muebles y demás artículos para su venta en remate hasta el día anterior.—T. y M. Vinelli. a11

FRANCISCO ABALO

¡Propietarios sin dinero!

162 LOTES 162

— EN —

Lomas de Zamora

En 80 meses. Base, $ 5 por mes.

El Dgo. 14 de Abril

A LAS 2.30

Tren gratis de Constitución á la 1.45.

Planos y boletos, BOLIVAR 256, altos.

EN LOMAS DE ZAMORA — 162 lotes saldo de los 800 lotes vendidos el 31 de Diciembre del año pasado á 400 metros al Este de la estación con empedrado pago á su frente con frente á las calles Cerrito empedrada, Casares, Arenales, Luis Sáenz Peña, Río Bamba y otras. En 80 mensualidades. Base $ 5 el lote. El punto más codiciado y de preferencia de la línea del Sud, donde se encuentran todas las comodidades deseables, para comerciantes y familias, Bancos de Nación Argentina, de la Provincia, Español R. de la Plata, Comercio, luz eléctrica, gas, aguas corrientes, empedrados, tranvía eléctrico número 102, etc., con esto quiero significar el porvenir de Lomas y su vida propia de dicha ciudad, con 50 mil habitantes, con un servicio de trenes esmeradísimo cada 10 minutos, su gran progreso, su edificación moderna y de lujo que día á día adelanta admirablemente, hacen de esta venta la oportunidad de comprar uno ó más lotes, por su facilidad de pago y su porvenir de mañana, todo comentario es pálido ante la realidad. Capitalistas, comerciantes, empleados, jornaleros, etc., deben comprar hoy, es vuestra caja de ahorro y el bienestar de vuestra familia radicándose en lo suyo propio. Condiciones de la venta: 3 mensualidades en el acto del remate y 3 más al retirar el título provisorio. Comisión 3 o|o y una vez abonadas 40 mensualidades, título definitivo por la oficina de los escribanos Del Río y Rivarola. Posesión y entrega de los lotes el domingo siguiente del remate por el ingeniero señor Federico Sella. Tren gratis de ida y vuelta de la estación Constitución á la 1.45. Planos y boletos del tren en mis oficinas, calle Bolívar 256, altos.

EL DOMINGO 14 de Abril á las 2.30—Francisco Abalo. a4

V. S. LOBATO & Cía.

CASAS

AL LADO DEL PARQUE Patricios, bulevar Caseros 2768, entre Luna y Labardén. Una casa moderna, muy sólida, en cal. Construcción de primer orden, en gran terreno con frente muy amplio. Base, pesos 32.000. Al contado. Título perfecto.

EL DOMINGO 14 de Abril, á las 3.30 de la tarde. Mide 15 varas por 62. El edificio se compone de sala y escritorio al frente, con balcones, con celosías de cedro, 3 dormitorios, 2 comedores que cuadran al patio, cuarto de baño revestido de baldosas blancas, cocina con económica, dos piezas de servicio, dos piecitas de madera, w. c. y fondo con frutales; cielos rasos de yeso, pisos de pino tea, arriate con plantas, primer patio de mosaico, segundo de baldosa, galería sobre columnas de hierro, puertas de cedro, pinturas al óleo y decorados, agua corriente, gas, etc. Puede visitarse de 9 á 11 a. m. y de 2 á 5 p. m. Seña, 8 por ciento. Comisión, 2 por ciento. Informes, San Martín 48.—V. S. LOBATO y Cía. m31

HUMBERTO 1o. 3353, entre Loria y Liniers. A una cuadra del bulevar San Juan y á 3 de Boedo. En barrio importante, de mucho movimiento y donde las propiedades son muy buscadas y producen alta renta. Una casa-habitación nueva en cal, amplia, muy cómoda y confortable. Base, $ 23.000 incluso una hipoteca de 7000 cédulas argentinas al tipo de plaza con las que puede cargar el comprador. Título perfecto.

EL DOMINGO 14 de Abril á las 4. Mide 10 varas por 50. El edificio se compone de sala con gran ventana balcón, celosías de cedro, vestíbulo de cristales, 3 habitaciones, comedor, que cuadra el patio, otro dormitorio, baño y cocina revestidos, 2 piezas en altos, w. c. y fondo. Frente moderno al portland, cielo rasos de yeso decorados, zaguán con mayólicas, pisos de pino tea, patio de mosaico, puertas y celosías de cedro, aguas corrientes, gas, etc. Seña 8 o|o. Comisión 2 o|o. Informes, San Martín 48.—V. S. LOBATO y Cía. m31

ARMONIA 2975, entre DEAN Funes y Rioja. Casa moderna, bien construida, preparada para seguir de altos, en ubicación donde las casas son muy solicitadas en alquiler y producen buena renta. Con adoquinado pago al frente, á dos cuadras del Parque Patricios y del bulevar Caseros y á una de la importante calle Brasil. Base, $ 19.000. Título perfecto. Ad corpus.

EL DOMINGO 14 de Abril, á las 3 p. m., en la misma propiedad. Mide 10 varas de frente por 33.69 en un costado y 32.13 en otro. Edificio: recién terminado, en cal, con frente piedra artificial, consta de sala con ventana balcón, comedor que cuadra el patio, 3 dormitorios, 3 piezas pequeñas en altos, baño, cocina, y w. c.; cielo rasos, pisos de pino tea, patio de mosaico, puertas de cedro, pozo semisurgente con bomba y pileta para lavar. Puede visitarse. Seña 8 o|o. Comisión 2 o|o. Informes, San Martín 48.—V. S. LOBATO Y Cía. a5

EN EL CENTRO MAS VAlioso de Belgrano, 3 de Febrero esquina Mendoza. Dos casas nuevas y lujosas, obra del arquitecto señor Molina y Vedia, y dos amplios lotes de terreno, entre grandes paredes medianeras. A una cuadra del Paseo de las Barrancas y á 3 de la estación del F. C. y con tranvías en sus dos frentes. Espléndido barrio totalmente edificado de palacios y chalets. Las casas, situadas en la calle 3 de Febrero 2220 y 2232, se venderán con base de 25.000 pesos cada una, pudiendo el comprador tomar á su cargo una hipoteca de 12.000 cédulas argentinas á estilo de plaza y abonar el excedente mitad al contado y mitad á un año de plazo, con 8 o|o y garantía hipotecaria. Los dos lotes, situados en la esquina de 3 de Febrero y Mendoza, sin base, tercera parte al contado, tercera á 6 meses y tercera parte á un año con 8 o|o de interés y garantía hipotecaria. Título perfecto. Escrituras por la oficina de los escribanos señores Huergo y Badino.

EL DOMINGO 14 de Abril á las 4. Cada casa mide 8.72 varas de frente por 24.66 de fondo y se compone de hall, sala, escritorio y comedor en la planta baja, 3 dormitorios y cuarto de baño en altos y en el subsuelo, 2 salas, cocina con económica, antecocina con pileta para lavar, ascensor, montaplatos, 2 piezas de servicio y w. c., hermosa azotea adaptable para terraza, cielos rasos de yeso, pisos interiores de ortocior con dibujos, zócalos de mayólicas en todas las habitaciones, herrajes artísticos, escaleras de cedro y mármol, baños con artefactos y azulejos finos, luz eléctrica, gas, celosías metálicas, instalaciones para el servicio de agua caliente de baños y cocinas, jardines al frente y al fondo, etc. Los terrenos: El lote de la esquina mide 21.95 varas de frente sobre 3 de Febrero, 15.70 al Sur sobre Mendoza, 16.67 al N. y 21.10 al Oeste. Superficie 345.63 v. c. El lote calle Mendoza entre 3 de Febrero y O'Higgins, mide 9 varas de frente por 22.10 en un costado y 22.19 al otro. Superficie 199.17 v. c. Seña 8 o|o. Comisión 2 o|o. Informes y planos, San Martín 48.—V. S. LOBATO y Cía. m28

MORELOS 342, ENTRE AVEllaneda y Bogotá. Una casita nueva muy bien hecha, preparada para altos. A 4 cuadras de Rivadavia y á una de la avenida Bella Vista. Ubicación muy progresista y solicitada. Base, $ 9.000, pudiendo dejarse $ 5 500 en hipoteca á un año con 8 o|o. Título perfecto. Ad corpus.

EL DOMINGO 14 de Abril á las 5. Mide 11.54 varas por 20. Edificio de sala, 3 dormitorios, baño, cocina, w. c., una piecita en altos y sótano. Frente al portland, cielo rasos de yeso, pisos de pino tea, patio de mosaico, puertas de cedro, celosías metálicas, galería, agua corriente, con cañería en toda la casa. Seña 8 o|o. Comisión 2 o|o. Informes, San Martín 48.—V. S. LOBATO y Cía. a7

POR ORDEN DEL BANCO El Hogar Argentino. Una sólida casita en barrio muy progresista. Dungeness 1417, entre Cayena y Seguí. A dos cuadras del bulevar Gaona y á una y media de Bella Vista. Base 5.750 pesos. Al contado. Título perfecto.

EL DOMINGO 21 de Abril á las 2.30. Mide 10 varas por 23.20 en un costado y 23.03 en el otro. El edificio se compone de una pieza, comedor que cuadra el patio, cocina y w. c. Tiene cielos rasos de yeso, pisos interiores de pino tea, pozo con bomba, etc. Seña, 8 o|o. Comisión 2 o|o. Informes, San Martín 48.—V. S. LOBATO y Cía. a9

JUDICIAL — RINCON 280 y 282, entre Alsina y Moreno. Dos casitas en regular estado, que se refaccionan con poco gasto y que destinadas á renta producirán buen interés. Bse. $ 53.542.67 incluso una hipoteca de 11 000 cédulas argentinas, á estilo de plaza, con las que cargará el comprador. Orden del señor juez doctor Juan Carlos Fox, en la testamentaría de don Enrique Mujica. Título perfecto.

EL DOMINGO 14 de Abril, á las 2.30 de la tarde. Están edificadas en terreno que mide 12.12 metros (14 varas) de frente por 15 40 (17v78) de fondo en el costado Norte, 15 52 (17v92) al Sur, con un martillo en contra que empieza á los 7 mts. 76 y compuesto de 3.46 metros por 7.73, midiendo en el contrafrente 8m66 (10 varas). Cada casa se compone de 3 habitaciones, una de servicio, cocina y w. c., tienen frente imitación piedra, cielos raso de yeso, pisos pino de tea, zaguán, vestíbulo y corredores de mosaico, puertas de calles, cancel y ventanas de cedro, cloacas, gas, agua corriente, etc. Seña, 8 por ciento. Comisión, 2 por ciento. Informes, San Martín 48.—V. S. LOBATO y Cía. a10

COCHABAMBA 1348 al 50 entre San José y Santiago del Estero. Con adoquinado pago al frente. Dos casitas, una alta y otra baja, sólidas, en buen estado y ubicadas en un barrio de indiscutible importancia, á una cuadra de San Juan y á tres de la estación Constitución. Ubicación de activo movimiento y donde el creciente interés por la propiedad aumenta y afirma su valor. Base 30.000 pesos, pudiendo dejarse 20.000 pesos en hipoteca á uno, dos ó tres años de plazo con 8 1 2 o|o de interés anual. Título perfecto. Ad corpus.

EL DOMINGO 14 de Abril á las 2.30. Mide 10 varas por 31. El edificio está distribuido como sigue:

Número 1350 Casa baja: Compuesta de sala, 5 dormitorios, baño, cocina, w. c. y una pieza en altos.

Número 1348 Casa alta: Tiene una salita más al frente, y no tiene la pieza de altos. Las dos casas tienen cielo rasos, pisos de pino tea, vestíbulo de cristales, pisos exteriores de mosaico, cloacas, aguas corrientes, etc. Seña 8 o|o. Comisión 2 o|o. Informes, San Martín 48.—V. S. LOBATO y Cía. a9

POR ORDEN DEL BANCO El Hogar Argentino. Humahuaca 223 y 231, entre Billinghurst y Bustamante. A 1 cuadra de Corrientes. Una propiedad moderna, muy sólida, preparada para altos. Barrio muy bien edificado y con muchos adelantos. Base pesos 27.750. Al contado. Título perfecto.

EL DOMINGO 21 de Abril á las 2.30. Mide 10 varas por 30. La distribución del edificio es la siguiente:

Número 223—Gran subsuelo con escalera y piso de portland. Está alquilada á pesos 75 mensuales á una fábrica de canastas.

Número 231—Casa de familia. Vestíbulo, sala y escritorio al frente, antesala, comedor, 2 dormitorios, cuarto de baño revestido de baldosas blancas con bañanera y lavatorio, despensa, cocina con económica, una pieza de servicio en altos y w. c., para el mismo. Construcción en cal, cielos rasos de yeso decorados en la sala, antesala y escritorio, mampara de cristales entre la sala y la antesala, pisos interiores de pino tea, vestíbulo y patio de mosaico, carpintería de cedro, etc. Seña 8 o|o. Comisión 2 o|o. Informes, San Martín 48.—V. S. LOBATO y Cía. a9

*JUDICIAL — LIMA 1084 en*tre Carlos Calvo y Humberto I. Con pavimento de asfalto. A 3 cuadras de la plaza y estación Constitución. Una amplia propiedad, aunque antigua muy sólida. Tiene muchas habitaciones, por lo que se presta especialmente para sacarle elevada renta, alquilándola en detalle, pues el barrio por su indiscutible importancia y valor, es uno de los más solicitados del Sur. Base, pesos 52.009.92. Orden del señor juez doctor Jerónimo Balarino, secretaría del doctor Osvaldo Rocha, en el juicio seguido por don Abel B. Morete, contra Berta y Elia Morete por división de condominio. Título perfecto. Ad corpus.

EL DOMINGO 14 de Abril, á las 3.30 de la tarde. Mide por título 7.36 metros por 60.62 (8.50 varas por 70). Entre muros hay 7.70 metros por 69.55 (8.88 varas por 80.31). El edificio se compone de sala, comedor y dos dormitorios con cielos rasos de yeso, pisos de pino tea y celosías de cedro; á continuación 7 piezas más, cocina, w. c., pileta para lavar y fondo, zaguán y primer patio de mosaico; segundo, de baldosa, agua corriente, cloacas, parral, balcones de mármol, etc. Seña, 8 por ciento. Comisión, 2 por ciento. Informes, San Martín 48.—V. S. LOBATO y Cía. m31

*BULEVAR SAN JUAN nú*meros 2876|78, entre Catamarca y Deán Funes. La situación más interesante, tanto comercial como para familias de esa valiosa avenida. Una gran propiedad moderna de planta baja y 2 pisos altos, constituida por una gran casa de negocio, y 3 de familia. Construcción de primer orden, muy confortable, lujosa y llena de comodidades. Se presta especialmente para destinarla á renta que sería muy elevada, dado el interés con que son solicitadas las propiedades de ese barrio. Base. 140.000 $, pudiendo el comprador tomar á su cargo una hipoteca de 75.000 cédulas argentinas á la par y abonar el excedente mitad al contado y mitad á un año con 8 o|o. Título perfecto. Ad corpus.

EL DOMINGO 14 de Abril á las 3.— Mide 10 varas por 50. El edificio está distribuido como sigue:

Número 2876 — Planta baja: Gran salón de negocio con puerta y vidriera con celosías metálicas, sótano de 3.20 metros por 10, con piso y escalera de cemento; al fondo 3 piezas, una en altos, baño con lavatorio, cocina, patio y pileta para lavar.

Número 2878—3 casas de familia, independientes, en 1o., 2o. y 3er. piso. Cada una se compone de hall, sala, y escritorio al frente, comedor, cuarto de costura, 4 dormitorios, baño con bañadera, bidet y lavatorio, cocina con económica, 1 pieza de servicio, w. c. con baño para el mismo y otro pequeño hall. Cielo rasos de yeso, pisos pino tea, patio y corredores de mosaico norteamericanos en los hall y baños, salas, comedores y vestíbulos con parquet, puerta y celosías cedro, zaguán revestido de mármol amarillo y escalera de mármol blanco, puertas con banderolas sistema Desplats, puerta de calle y cancel de roble con vidrios biselados, motor eléctrico para elevar el agua corriente á los pisos altos, instalaciones de luz y campanillas eléctricas, cristales grabados en los halls y comedores, frente al portland con balcones de hierro forjado, obras sanitarias, celosías metálicas, etc. Seña 8 o|o. Comisión 2 o|o. Informes, San Martín 48.—V. S. LOBATO y Cía. m31

TERRENOS

RIVADAVIA Y TERRERO — 3 lotes, con construcciones, dos de ellos, muy aprovechables, por estar hechas en su mayor parte con buenos materiales, en cal y con tirantes de hierro. Amplias medidas y espléndida ubicación. A 5 cuadras de la plaza de Flores y á una de la avenida Bella Vista. Para propiedades de renta, grupo de casas de familia, etc.; en una de las interesantes situaciones y muy valiosa, de esa importante parroquia. Venta sin base, á tanto la vara cuadrada, al contado. Título perfecto. Escrituras por la oficina del señor Pedro P. Lalanno.

EL DOMINGO 14 de Abril á las 4.30 en la misma propiedad, de acuerdo con la siguiente división:

LOTE 1—Rivadavia 6329: 13 varas por 60, con jardín y verja de material y hierro al frente. Edificio de plantas alta y baja, compuesto de sala, comedor, sótano, 6 dormitorios, baño, cocina y w. c., en los bajos. En los altos, sala, antesala, escritorio, 4 piezas, cocina, cuarto de baño y terraza, cielos rasos de yeso, pisos de pino tea, zaguán y patio de mosaico, aguas corrientes, gas, etc.

LOTE 2 — Terreno 56: 12.50 varas por 48. Edificio de 3 piezas, una de madera, otra de servicio y w. c., en los bajos y 4 piezas y w. c. en los altos, con escalera de mármol. Aguas corrientes.

LOTE 3 — Terreno 62: 12.50 varas por 48. Sin edificio. Estos dos terrenos se unen por los fondos con el que da frente á Rivadavia. Seña 8 o|o. Comisión 2 o|o. Informes y planos, San Martín 48.—V. S. LOBATO y Cía. m32

EN FLORESTA — 3 LOTES de terreno bien ubicados, á 8 cuadras al Norte de Rivadavia, en un paraje de mucho porvenir. Calles San Julián y Carrasco, dos lotes con frente á la primera y otro á la segunda. Venta sin base, á tanto la v. c. Al contado. Título perfecto. Escrituras por la oficina del señor Ignacio F. Coronado.

EL DOMINGO 14 de Abril á las 3 1|2 en los mismos terrenos. El lote sobre Carrasco entre Deseado y San Julián, mide 9 varas por 68.65; superficie 618.69 vs. cs. y los dos lotes en San Julián entre Carrasco y Atahualpa, mide cada uno 9 varas por 69.60; superficie 627 vs. cs. Estos están unidos y lindan por el fondo con el primer lote. Seña 8 o|o. Comisión 2 o|o. Informes y planos, en San Martín 48.—V. S. LOBATO Y Cía. a5

"EL TORO" DE SOLANET, en Las Flores. A 5 años de plazo. 11.200 hectáreas á menos de 4 horas de la capital, divididas en chacras de 25, 50 y 100 hectáreas. A 3 leguas de la estación Las Flores, á 2 de Rosas y á 2 leguas y media del ramal de Chas á Ayacucho. Campos riquísimos, conceptuados entre los mejores de esa zona, conocida por la excelencia y la fertilidad de sus tierras, aptas tanto para la agricultura para lo cual han sido trabajadas en su totalidad sembrándolas de alfalfa, maíz y avena, con excelente resultado, como para ganadería. Es campo de primer orden, alto, sin tosca, con agua dulce á 4 y 6 metros de profundidad y cruzado en toda su extensión por el canal núm. 13 y por el arroyo Gualichú. En uno de los lotes, está incluso el casco de la estancia con un espléndido monte de eucaliptus, plátanos, pinos y árboles frutales de más de 50 años de existencia, buena población, molinos, etc. Venta sin base, á tanto la hectárea, pagadero el importe en la siguiente forma: 8 o|o como seña en el acto del remate, 22o|o al escriturar dentro de los 90 días, por ante el escribano señor. . . . . y el 70 o|o restante, en 5 cuotas anuales con 6 o|o de interés anual, por semestres anticipados. La posesión se dará el 30 de Septiembre próximo. Título perfecto.

EL MIERCOLES 8 de Mayo, á las 2 de la tarde en nuestro salón de ventas San Martín 42. El establecimiento tiene una extensión total de 19.000 hectáreas de las cuales salen actualmente á la venta 11.600, reservándose las restantes para ser rematadas una vez que venzan los contratos de arrendamiento que tienen. Los linderos son los siguientes: al N. E. Landaburu, Vera, Coñí, Cabrera, Jordan y Haray; al S. E. Wenceslao Torres; al S. O. Rodríguez C. Capello, Allende, Carralda, sucesión de Larrumbe, B. Gonzales y Peña y al N. O. Jaureguibarry, Sexe, y Errezuma. El lote que contiene el casco de la estancia tiene una superficie de 400 hectáreas y una excelente casa habitación. Los demás lotes miden de 25 á 100 hectáreas. Hay varias poblaciones, distribuidas en diferentes lotes. La fertilidad de estas tierras cuyos cultivos dan un rendimiento superior, su estratégica ubicación á 4 horas escasas de la Capital é inmediata á dos estaciones de ferrocarril lo que facilita la salida y abarata el transporte de las cosechas que allí se recojan; su buena subdivisión que permite establecer desde las pequeñas granjas, hasta florecientes colonias y por último y principalmente, las grandes facilidades de pago que permiten la compra de un lote casi sin dinero pagándolo con el rendimiento de los productos de su suelo, presentan esta venta como la más interesante operación en campos que se haya presentado en este tiempo, y recomendamos que sea cuidadosamente estudiada por todos aquellos que quieran colocar un capital que estará destinado á multiplicarse muchas veces en poco tiempo. El campo puede ser visitado por Las Flores ó por Rosas. Conviene hacerlo por la primera, pues allí hay más elementos de movilidad. Todos lo conocen por "El Toro" de Solanet. Comisión 2 o|o. Otros informes y planos, pídanse en nuestra casa San Martín 48. — V. S. LOBATO y CIA.

45 LOTES — FRENTE AL Parque Chacabuco, y á 6 cuadras de Rivadavia, en 48 mensualidades. Los más lindos terrenos del Caballito, en la quinta de Letamendi, altos y entre numerosa edificación moderna, á 100 metros del adoquinado y á tres cuadras del tranvía. Lo mejor que de ellos puede decirse, es pedir que los visiten, para darse cuenta de la importancia de su situación; se puede ir por los tranvías de Rivadavia ó Río IV hasta la calle Malvinas (adoquinada), de ahí, unas pocas cuadras hacia el Sur y se está en los terrenos, que dan frente á las calles Achával, Lobos, Monte, Miró y á la Avenida Campana, frente mismo al hermoso Parque Chacabuco. De la estación terminal del subterráneo del Anglo, que se construye en la calle Polvorín, quedarán á 3 cuadras, apenas, de distancia. Venta sin base, á tanto la vara cuadrada. El importe podrá abonarse en 48 mensualidades sin interés; 8 en el acto del remate como seña, otras 3 á los 30 días, al escriturar por ante la escribanía del señor Gerardo H. Mass, y las restantes, mes á mes, á contar del 1o. de Junio próximo. Título perfecto. Posesión inmediata.

EL DOMINGO 28 de Abril á las 3, en los terrenos. Son lotes de todas dimensiones, que servirán para cualquier plano de edificación: desde 10 hasta 30 varas de frente por 16 hasta 60 de fondo, y esquinas de medidas muy regulares. A los que paguen al contado y á los que adelanten más de 6 mensualidades, en las últimas 42, se les hará un descuento á razón de 8 por ciento anual, sobre el promedio de plazos. Comisión 3 o|o. Pidan planos y cualquier otro informe, en nuestro escritorio, San Martín 42.—V. S. LOBATO Y Cía. a8

EN LA AVENIDA LA PLATA: 11 varas por 62. Espléndido lote, en excelente ubicación, á una cuadra de San Juan. La Plata 1124, entre Cochabamba y Constitución, con adoquinado y vereda, entre edificios y completamente rodeado de las buenas construcciones que en esa importante avenida se levantan. Por sus amplias dimensiones, este terreno se presta especialmente para una propiedad de departamentos, que produciría muy buena renta. Venta por división de condominio. Base, $ 24 v. c. Título perfecto.

EL DOMINGO 14 de Abril, á las 4.30. Mide 11 varas de frente por 62; superficie 682 vs. cs. Tiene derecho de material. El adoquinado, que importa $ 2.007.67, es por cuenta del comprador y se paga á la municipalidad en cuotas trimestrales de 38.13, incluido el interés. Seña, 8 o|o. Comisión, 2 o|o. Informes, San Martín 48.—V. S. LOBATO y Cía. a7

EN FLORES — CUENCA Y Morón, en 2 lotes de muy lindas medidas, incluso una preciosa esquina. A 6 cuadras al Norte de Rivadavia. Ubicación central, de importancia siempre creciente. Venta sin base, pudiendo cargar los compradores con una deuda que cada lote reconoce, que representa un promedio de $ 6.66 por v. c. y se paga en 8 mensualidades, sin interés. El excedente deberá pagarlo al contado. Título perfecto. Escrituras por la oficina del escribano Carlos Faichi.

EL DOMINGO 14 de Abril á las 2 p. m. La esquina mide 14 varas por 13 y los lotes sobre Cuenca y sobre Morón, 9 varas de frente por 14. 32 32 y 40 de fondo. Están unidos. Se dará opción. Seña 8 o|o. Comisión 2 o|o. Informes y planos, San Martín 48.—V. S. LOBATO y Cía. a8

35 LOTES, SOBRE PROVINcias Unidas. En 30 mensualidades. Terrenos altos, de gran porvenir; próximos á los Nuevos Mataderos y al tranvía y rodeados de edificación, constantemente en aumento. Hay esquinas muy buenas para casas de negocio y lotes de las mejores medidas para construir casas cómodas, de habitación ó de renta. Dan frente á la Avenida Provincias Unidas, cuyo adoquinado ya ha sido decretado, y á las calles Montiel, Bragado y Pasaje General La Madrid. A 9 cuadras de la esquina de Provincias Unidas y Murguiondo, donde doblan hacia los Mataderos los tranvías números 45 y 48 de plaza de Mayo y de Parque Patricios. Base, $ 4.50 v. c., pudiendo pagarse el importe en 30 mensualidades sin interés, de las cuales se abonarán 3 en el acto del remate y las restantes, desde el 1o. de Mayo, en nuestra casa. Descuento 8 por ciento anual á los que paguen al contado. Posesión inmediata. Título perfecto. Escrituras por la oficina del señor Spiro Ungaro, una vez pagadas 30 mensualidades.

EL DOMINGO 21 de Abril, á las 4, en los mismos terrenos. Las esquinas tienen 11 y 13 varas por 14 á 30 y los lotes 10 y 10.85 varas de frente por 20, 25, 30 y 38 varas de fondo; superficies desde 300 hasta 385 varas cuadradas. En las mismas manzanas, donde están estos terrenos, hay ya muchas construcciones. Seña, 3 mensualidades. Comisión, 2 por ciento. Planos y otros informes, en nuestra casa, San Martín 48.—V. S. LOBATO y Cía. a1

JUAN DANERI

Lavalle 641. U. T. 4205, Avenida

CASA AVENIDA BELLA Vista 1176, con doble vía de tranvía y adoquinado pago. Se compone de 4 piezas, comedor, pieza en alto de 3 por 6, cocina, w. c., en cal. El terreno mide 10 por 37 varas.

EL DOMINGO 14 en la misma con base de 16.000 pesos. Títulos perfectos. Seña 8 por ciento. Comisión 2 o|o. Lavalle 641.—Juan Daneri. a11

CASA FRANKLIN ESQUIna Mcoretá, frente al gran parque Centenario, paraje alto y hermoso, rodeada de tranvías á todo destino. Se compone de 3 piezas, piecita, cocina, w. c. El terreno mide 24v20 por 15 varas.

EL DOMINGO 14 de Abril se rematará con base de 9.000 pesos. Títulos perfectos. Seña 8 o|o. Comisión 2 o|o. Más datos, Lavalle 641.—Juan Daneri. a11

TERRENO — SAN JULIAN entre Bella Vista y Trelles. Mide 9v24 por 67 varas de fondo.

EL DOMINGO 14 sobre el mismo lo venderé con la ínfima base de 7 $ v. c. Títulos perfectos. Seña 8 o|o. Comisión 2 o|o. Más datos, Lavalle 641.—Juan Daneri. a11

L. del Castillo

BOULOGNE SUR MER 864, entre Viamonte y San Luis, propiedad central, á una cuadra de Pueyrredón y de Córdoba, á un paso de Corrientes y plaza del Once, con cloacas, gas, luz eléctrica y agua corriente. Sin base. A plazos. Ad corpus.

EL DOMINGO 14 de Abril, á las 4 p. m., en la misma propiedad. Mide 10 por 50 varas y consta de sala, comedor, 4 dormitorios, una pieza más, cocina, servicio, etc., cielos rasos de yeso y pisos de pino tea. Visítese. Títulos perfectos. Seña, 8 por ciento. Comisión 2 o|o. Informes, Rivadavia 767—L. del Castillo. a11

Eduardo M. Niño

*LIBERTAD Núm. 1421. EN*tre Arroyo y Avenida Alvear. Buena casa habitación. Base $ 90.000, tercera parte al contado y el resto á seis y doce meses con pagarés hipotecarios, 7 o|o de interés anticipado.

EL MIERCOLES 17 de Abril, á las 4 p. m. en mi local 25 de Mayo 132. 10 varas de frente por 40 de fondo. Ad Corpus. Orden terminante de vender. La casa consta de 7 habitaciones y demás dependencias. Está desocupada. Puede visitarse de 1 á 5. Títulos perfectos. Seña 8 o|o. Comisión 2 o|o. Más datos 25 de Mayo 132. E. M. Niño. a4

H. Cook de Torres y Cía.

EN LA AVENIDA TRIUNvirato y Chorroarín, se rematará

EL DOMINGO 14 de Abril, á las 3.30 de la tarde, una espléndida esquina y dos lotes en Av. Chorroarín esquina Moriote, en 80 mensualidades, sin interés. Base, pesos 14.50 la esquina y $ 9.50 los lotes linderos. a9

SOBRE LA AVENIDA SAN Martín—Esquina Médanos y Sánchez. Una esquina y un lote. Base, $ 9 la vara cuadrada, á plazos, se rematará

EL DOMINGO 14 de Abril, á las 2 de la tarde. Para más datos, dirigirse á H. Cook Torres y Cía., Maipú 284. a9

V. Virginillo

RIVADAVIA AL 9000, A una cuadra al Norte, calle Corro 239. Moderna propiedad, 3 piezas, galería, cuarto de baño, cocina, edificio en cal, renta 100 pesos. Su terreno de 13 por 50 varas, paraje espléndido, en lo mejor de Floresta. Base 7.000 pesos. A largo plazo.

EL DOMINGO 14 de Abril á las 4 p. m. a10

EN CASEROS, F. C. P. — A 5 cuadras de la estación. Calle Tandil, Bahía Blanca, Tuyú y Caseros. 7 lotes en 80 meses. Base 5 pesos por lote al mes, único desembolso 2 meses, título perfecto.

EL DOMINGO 14 de Abril á las 3 p. m. sobre los mismos. Planos y datos, San Martín 23. ó Giribone 9.—V. Virginillo. a10

Juan P. Sanchez y Cía.

Socios: E. Arca y J. P. Sánchez

BULNES 827 — HABITAción y renta á la vez. Buena propiedad, sólidamente construida, cuya edificación se distribuye así: sala, vestíbulo, 4 dormitorios, comedor, baño con todas sus instalaciones, servicio de aguas caliente y fría, cocina con económica, pieza de servicio en altos, w. c., etc., todo en cal, frente imitación piedra, zaguán y mayólica, mosaicos, pisos de tea, cielos rasos yeso, techos de azotea, puertas y celosías de cedro. Mide 10 varas por 36. Renta 220 pesos al mes. Base de liquidación resuelta 25.000 pesos que el comprador podrá pagar 20 000 al 22 de Mayo de 1913 con interés del 9 o|o y garantía hipotecaria y el resto al contado. Puede visitarse los martes, jueves y domingos de 2 á 5 p. m. Títulos perfectos. Seña 8 o|o. Comisión 2 por ciento. Informes y datos, Florida 236.

EL DOMINGO 21 de Abril á las 4 p. m. en la misma finca. a10

BARDIER & SISTERNA

ENTRE LAS Avdas. ALVEAR y Gutenberg. Una esquina y un lote sobre calles adoquinadas. Arguibel esq. Báez. Frente SE. Mide 17.35v31.05 varas. Base, 18 $ v. c. con adoquinado pago y á plazos. Linda con dos edificios modernos cuyas paredes exteriores están revocadas en cal. Es uno de los terrenos más indicados para levantar una casa de negocio. El lote está situado Báez entre Dorrego y Arévalo. Mide 10x57.63 varas. Sin base y también con adoquinado pago y á plazos. Está entre edificios. Recomendamos la ubicación de estos terrenos por estar sobre las estaciones Hipódromo y Palermo, del F. C. P. é inmediata á las Avenidas Santa Fe y Dorrego. Títulos perfectos. Planos y datos, Rivadavia 717.—Bardier y Sisterna.

EL DGO. 14 de Abril, á las 4. v14

CHILE Y DEFENSA. BASE $ 15.000, casa antigua, calle Chile 362 y 366, entre Balcarce y Defensa. Consta de amplio salón de negocio, otro pequeño con puerta á la calle, 4 habitaciones grandes, más un espacioso galpón de cinc y 3 piezas chicas; agua corriente, cloacas, etc. Venta ad corpus. Después detalles, Rivadavia 717.—Bardier y Sisterna.

EL DGO. 21 de Abril á las 4.30. v21

Publio C. Massini & Cía.

CASAS

QUESADA 2990 — *AL LADO* de la avenida Crámer en el mejor barrio de Belgrano. Buena casa nueva, flamante, consta de 4 habitaciones principales, cocina, baño y todas las dependencias. Mide 10 varas por 60v90 (ad corpus). Base pesos 11.000 incluyendo 7.000 pesos en hipoteca al 8 o|o hasta el 2 de Agosto de 1913 el excedente al contado.
EL DOMINGO 21 de Abril á las 2 p. m. en la propiedad. Títulos perfectos. Seña 8 por ciento. Comisión 2 o|o. Visítese; las llaves Conesa 2969. Informes, San Martín 81. —Publio C. Massini y Cía. a11

ECHEVERRIA 3371 *ENTRE* Superí y Conde á una cuadra de la estación Belgrano casi frente á la plaza Castelli, en el mejor barrio de Belgrano. Precioso petit hotel con todas las comodidades deseables consta de dos plantas distribuídas en la siguiente forma:
PLANTA BAJA: Jardín al frente con verja de hierro art nouveau, gran hall, sala, pequeño hall, 2 comedores con chimeneas de roble, antecomedor, baño, cocina y dependencias.
PLANTA ALTA: Dos dormitorios, toilette, baño, guardarropa, hall de cristales, magnífico salón de billares, 3 dormitorios y 4 piezas de servicio. En cuerpo independiente gruta artística, despensa, comedor de verano, bodega con 3 departamentos, caballeriza con 4 boxes, piezas de servicio y salida independiente para carruajes por la calle Superí. Mide 11v26 por 50v05 teniendo un martillo á su favor que mide 7v32 por 21v26 (Ad corpus). Base 50.000 pesos, incluyendo 20.500 pesos en cédulas serie K. en la forma y estilo de plaza y 13.500 pesos que reconoce en segunda hipoteca hasta...
EL SABADO 27 de Abril á las 3 p. m. en nuestra casa, San Martín 81. Títulos perfectos. Visítese solicitando una orden en nuestras oficinas. Seña 8 o|o. Comisión 2 o|o. Informes, San Martín 81.—Publio C. Massini y Cía. a10

*GIBSON ESQUINA A CAS*tro. Dos buenas propiedades á pocas varas de las avenidas Chiclana y Caseros, nuevas, en perfecto estado, constan la esquina de: negocio, cuatro habitaciones, dos altas y dos bajas preparadas para altos. Edificada con material de primer orden, en cal, con cortinas de acero, puertas de cedro, sótano y dependencias.
CASA CALLE GIBSON contigua á la anterior consta de: sala, escritorio, tres habitaciones, y una en altos y todas las dependencias. Bases: la esquina 15.000 pesos la casa contigua 11.000 pesos pagaderos mitad al contado y mitad á seis y doce meses de plazo con pagarés hipotecarios sin interés.
EL DOMINGO 14 de Abril á las 3 p. m. en las propiedades. Títulos perfectos. Seña 8 o|o. Comisión 2 o|o. Informes, San Martín 81.—Publio C. Massini y Cía. m28

CASA CALLE CALCENA 544 entre San Eduardo y Méndez de Andés á pocas varas de Bella Vista, tres cuadras de Boyacá y cinco de Rivadavia, buena propiedad, compuesta de sala, escritorio, dos dormitorios, vestíbulo, baño, cocina, pozo con bomba y dependencias. Mide 11.50 varas de frente por 28.90 varas de fondo. Base 11.000 pesos incluyendo 10.000 pesos en hipoteca al 8 o|o á dos años de plazo con opción á dos más, el excedente al contado.
EL DOMINGO 14 de Abril á las 4 p. m. en la propiedad. Títulos perfectos. Seña 8 por ciento. Comisión 2 o|o. Informes, San Martín 81.—Publio C. Massini y Cía. m28

*JUDICIAL — EN PERGAMI*no Buena propiedad, muy bien situada con todas las comodidades ubicada en la calle Alberti entre Dorrego y Saavedra comprende un edificio de familia compuesto de 3 habitaciones, comedor, una pieza de servicio, despensa, cuarto de baño y w. c. El terreno mide 13m15 en su frente al Este, 13m85 en el Oeste, 35 metros al Norte y 29m65 al Sur ó sea una superficie de 436m38 dec. cuadrados. Linda al Norte con Angel Lapolla; al Sur con Antonio M. Guichello; al Este la calle Alberti y al Oeste parte Daniella Avilés, de Sarmiento y parte J. Liverty. Venta por orden del señor juez doctor Padilla, secretaría doctor Jorge Sauce en el juicio seguido por la Sociedad Argentina de Edificación contra Miguel A. Adragna por cobro de pesos.
EL SABADO 20 de Abril á las 3 p. m. en nuestra casa, San Martín 81, venderemos esta buena propiedad con base de pesos 5.357.23. Seña 8 o|o. Comisión 2 o|o. á cargo del comprador. Informes, San Martín 81.—Publio C. Massini y Cía. a10

TERRENOS

VILLA SAN EDUARDO. EN Lanús. Ciudad de Avellaneda. 444 lotes á 3 cuadras de la estación Caraza, del ferrocarril Midland y lindando con la villa del mismo nombre que ha sido totalmente edificado. Muy próximo á la avenida Santa Teresa que muy en breve será adoquinada y á dos cuadras del tranvía á nafta que va hasta Villa Fiorito, línea que muy en breve será electrificada. Este nuevo centro está lindando con muchas villas que han sido fraccionadas y edificadas y que adelantan de una manera extraordinaria; merecen citarse las siguientes: Caraza, Avellaneda, Edén Argentino, Industriales y otras. La importancia de la ciudad de Avellaneda es de todo el mundo conocida, es un barrio completamente fabril, de suerte que á todos los obreros se les presenta esta venta con grandes ventajas, no sólo por sus facilidades de pago, sino por estar próximos á sus quehaceres, economizándose así los gastos de trenes, tranvías, etc. Son los terrenos de mayor porvenir y valorización que puedan ofrecerse en los alrededores de la capital, por estar próximo á todo lo importante y, además, cuando se realicen varias obras de pavimentación, tranvías, trenes, etc., que forzosamente tendrán que hacerse muy rápidamente en razón al número de habitantes que hay allí. La venta es en 80 mensualidades sin interés, con la ínfima base de 5 $ por mes el lote, dándose la posesión inmediata con el sólo desembolso de dos mensualidades de garantía en el acto del remate y dos más al recibir el título provisional, dándose las escrituras definitivas ante el escribano señor Enrique Estrada Zelis, 25 de Mayo 158, cuando hayan sido abonadas 40 mensualidades. Títulos perfectos. Comisión 2 o|o. Las cuotas mensuales se abonarán en el Banco Español del Río de la Plata.
EL DOMINGO 21 de Abril á las 2 p. m., sobre los mismos terrenos. El día del remate habrá trenes y tranvías gratis. Pasajes y planos, San Martín 81.—Publio C. Massini y Cía. a4

VILLA BENQUEZ — UNA nueva villa á las puertas de la capital, entre Banfield y Lomas, lindando con las villas Talleres, Barceló, Gavarone y otras. A pocos minutos de Constitución, con el tranvía local á sangre dentro de los mismos terrenos y en pleno funcionamiento. 755 lotes de terreno altísimo y perfectamente ubicados, especiales para los que quieran edificar la casa propia pagando el terreno por pequeñas cuotas. Llamamos la atención de esta venta á los obreros empleados, especuladores, etc., pues en ninguna otra parte estarán mejor colocados sus ahorros. Está rodeada esta nueva villa por otras que han sido fraccionadas y vendidas con mucho éxito, de manera que la rodea mucha edificación. Venta amplia y liberal, al alcance de todo el mundo, con la ínfima base de $ 4 por mes el lote, pagadero en 80 mensualidades, sin interés, dándose la posesión inmediata sin más desembolso que dos mensualidades de garantía en el acto del remate y dos más al retirar el título provisional, dándose las escrituras definitivas cuando hayan sido abonadas 20 mensualidades ante los señores Roverano y Blanco. Todo el que pague al contado gozará de un descuento del 20 o|o. sobre la parte á plazos. Calles abiertas y abovedadas con sus lotes perfectamente medidos y amojonados. Títulos perfectos á satisfacción del comprador. Comisión 2 o|o.
EL DOMINGO 21 de Abril, á las 2 p. m., sobre los mismos terrenos venderemos estos 755 lotes que recomendamos muy especialmente en la seguridad de que ganarán dinero. Para mayor comodidad de los interesados el día del remate pondremos tren y tranvías gratis. Pidan pasajes y planos y toda clase de datos, en nuestra casa, San Martín 81.—Publio C. Massini y Cía. a7

En los valles del Rio Negro

El conocido campo FORTIN CASTRO

SECCION VII

Con el canal de riego de Choele Choel á San Antonio que cruza el campo.

3.750 hectáreas en UN LOTE

Base, 38 $ la hectárea

A 2 años de PLAZO

EL MIERCOLES 24 DE ABRIL, A LAS 3

EN NUESTRA CASA, SAN MARTIN 81

Publio C. Massini & Cía.

EN LOS VALLES DEL RIO Negro. El conocido campo Fortín Castro, sección VII, lote núm. 6; 3.750 hectáreas de los mejores campos que puedan ofrecerse allí, con el canal de riego de Choele Choel á San Antonio que cruza el campo y cuyos estudios aprobados por el gobierno están ya terminados. El F. C. del Sud, de Choele Choel á Conesa y San Antonio ya promulgado pasa por el campo, lo mismo que el camino carretero á Viedma y San Antonio. Son los campos de más brillante porvenir, ubicados en una zona privilegiada y de sólida valorización, pues calcúlese el valor de este campo cuando su canal esté en pleno funcionamiento. Tiene gran frente al Río Negro con toda la costa cubierta de sauces. Existe una población de material cocido con todo lo necesario. Venta forzosa por división de condominio con la ínfima base de $ 38 la hectárea para vender resueltamente. Reconoce una hipoteca por 56.250 pesos al 7 o|o hasta el 4 de Diciembre de 1912, de la que deberá hacerse cargo el comprador abonando el excedente mitad al contado y mitad á un año de plazo con 7 o|o.
EL MIERCOLES 24 de Abril á las 3 p. m., en nuestra casa, San Martín 81, venderemos este campo que recomendamos se estudie como se merece. Títulos perfectos. Escrituras dentro de los 15 días de efectuado el remate. Seña 8 o|o. Comisión 2 o|o. Para visitarlo, dirigirse por Choele Choel donde encontrarán los medios necesarios. Más informes en nuestras oficinas.—Publio C. Massini y Cía. a3

*LEMOS ENTRE CHACARI*ta y Leones, 2 lindos lotes á una cuadra del Parque de los Andes, de la avenida Triunvirato, arteria muy importante con adoquinado y tranvía y á 20 metros del bulevar Chacarita. Venta con la ínfima base de 14 pesos la vara cuadrada á vender resueltamente.
EL DOMINGO 21 de Abril á las 4 p. m. sobre los terrenos. Títulos perfectos. Escrituras ante el señor Rodríguez Lozano. Seña 8 o|o. Comisión 2 o|o. Informes, San Martín 81.—Publio C. Massini y Cía. a10

TERRENOS CENTRALES — Con frente á las calles Rojas (con adoquinado pago), Planes, Arengreen y Pasaje S. Bozzi. 22 pequeños lotes, lo único sin edificar en ese gran barrio de adelantos rápidos. A 1|2 cuadra del bulevar Gaona, 4 de Avellaneda y 7 de Rivadavia, arterias todas de capital importancia y con tranvías á todos los rumbos. Venta en 36 mensualidades, sin interés, sin base á tanto la vara cuadrada, exigiéndose dos mensualidades de garantía en el acto del remate y dos más para retirar el título provisional, dándose las escrituras definitivas una vez abonadas 12 mensualidades. Los que paguen al contado gozarán del 8 o|o de descuento sobre la parte á plazos.
EL DOMINGO 5 de Mayo á las 3 p. m. sobre los mismos terrenos, venderemos estos 22 notables terrenos ubicados en un barrio cuya valorización y porvenir nadie discute. Títulos perfectos á satisfacción del comprador. Comisión 2 o|o. Más informes y planos en nuestras oficinas, San Martín 81.—Publio C. Massini y Cía. a3

*JUDICIAL—LINDO TERRE*no calle Añasco entre Cayena y Paramaribo á 1 cuadra del bulevar Warnes y á dos de Bella Vista. Mide 8m66, de frente por 87m99 de fondo en un costado y 38m25 en el otro. Venta por orden del juez doctor Julián V. Pera, secretaría del doctor Enrique A. Peña en el juicio seguido por el doctor Francisco N. Bernal contra Israel Berenstein por cobro ejecutivo de pesos. Base 2|3 partes de la tasación ó sean pesos 2.935.36.
EL DOMINGO 21 de Abril á las 3 p. m. en el terreno. Títulos perfectos Seña 8 o|o. Comisión 2 o|o. Informes San Martín 81.—Publio C. Massini y Cía. a10

CAMPOS

*LOS GRANDES ALFALFA*res. En la región de invernadas. Lo más valioso del Sur de Córdoba, 10.028 hectáreas de campo flor totalmente alfalfadas, divididas en 33 lotes de 300 hectáreas cada uno. Venta realmente excepcional, se compra sin dinero. A 5 leguas al Sudoeste de Mackena, 3 de Pretot. Freyre, ambas del F. C. Pacífico en su línea principal y cruzado por la línea férrea en construcción de Rosario á Mendoza con la estación Kilómetro 400 en el centro del mismo campo Lindando con grandes establecimientos ganaderos, como ser, los de Leonardo Pereyra, Fragueiro, Jorge Corbett, Colonia Argentina y próximo á los de Benito Villanueva (El Dorado), L. Olmos, Carlos Tagle, etc. Tierra riquísima con agua dulce en todo el campo de 1 á 4 metros de profundidad, dividida en potreros con alambrados de primer orden de 7 hilos y uno de púa, con 16 tanques australianos y molinos, calidad superior como lo prueba el enorme rendimiento de alfalfa que da, varias poblaciones de material en perfecta conservación. La ubicación de este valioso campo dentro de una gran red de ferrocarriles y caminos, lo colocan en un rango especial para la salida inmediata de sus productos hacia mercados fáciles y muy convenientes. El remate es absolutamente terminante con base de 240 pesos la hectárea, cantidad toda á largos plazos, pagadera así: $ 40 por hectárea el 1o. de Junio de 1914, $ 100 el mismo día de 1915, y $ 100 también en igual día de 1916, plazos éstos con 7 o|o de interés, los excedentes que pudieran obtenerse arriba de dicha base serán mitad al contado al escriturar con títulos perfectos y mitad á un año de plazo sin interés; se trata, pues, de una oferta brillantísima, oportunidad que no aprovecharía sería imperdonable error, la misma producción del campo abonará su costo, esa es la situación del negocio que recomendamos sin reserva en la más completa seguridad del que compre ganará mucho dinero en muy poco tiempo.
EL SABADO 27 de Abril á las 3 p. m. en nuestra casa, venderemos estos 33 lotes de campo cuya adquisición le es permitida hasta al más modesto capitalista, dada las ventajosas formas de pago. Para que todo el mundo pueda revisar el campo cómodamente, habrá automóvil en la estación Pretot Freire á la llegada de todos los trenes que conducirá gratis á los interesados. Allí pueden dirigirse al señor Francisco Iglesias, quien acompañará á quien lo desee. Escrituras ante la oficina del señor Enrique de la Villa. Seña 10 o|o. Comisión 2 o|o. Títulos á satisfacción del comprador. Más datos y planos en nuestras oficinas San Martín 81.—Publio C. Massini y Cía. a4

CHACRAS EN SAN LUIS— Departamento la Capital, partido de Tala. 50 chacras de 100 hectáreas más ó menos cada una, á 20 cuadras de la estación Travesía, una legua de Chalanto y 2 1|2 de Caldenadas, todas del ferrocarril Pacífico, del ramal de Justo Daract á La Paz (Mendoza). Tierras riquísimas, zona de campos inmejorable, muy apto para todos los destinos y donde ya se han construído verdaderos establecimientos ganaderos y agrícolas cuya importancia es bien conocida. Tierra especial para todas las siembras y que se venden hoy por la décima parte de su valor cualquiera que sea el precio que se pague. Especiales para pequeños agricultores, pues pueden trabajar en su propio campo pagando el importe de su compra con sólo un año de trabajo. Venta con amplia opción, con base de $ 25 la hectárea, pagadero tercera parte al contado, tercera parte á un año y tercera parte á dos años de plazo con 6 por ciento de interés.
EL MIERCOLES 24 de Abril, á las 3 de la tarde, en nuestra casa, San Martín 81, venderemos estas chacras que recomendamos su adquisición. Títulos perfectos. Escrituras por ante el escribano señor Villa Abrille. Seña, 8 por ciento y 2 por ciento de comisión al comprador. Más datos y planos, en nuestras oficinas.—Publio C. Massini y Cía. m31

EN LA PAMPA CENTRAL, Sección IX, fracción D, parte del lote 16. 2.500 hectáreas en un lote, cruzados por el camino real á General Acha, del que dista 8 leguas. Campo de primera calidad, sin médanos, especial para agricultura, muy pastoso, abundante en cardón y algarrobo. En el mismo lote 16 se está formando una colonia agrícola y muy pronto será cruzada por una nueva línea férrea. Está alambrado por tres costados, tiene un molino Aermotor de 30 pies y un tanque de 50.000 litros recién colocado, tiene además una población en barro con techos de hierro, corrales, bebidas, etc. El agua es de la mejor que existe dentro de todo el contorno del campo. Venta con la ínfima base de $ 18 la hectárea. Reconoce una hipoteca por francos 66.000 que representa $ 18 la hectárea más ó menos al Credit Foncier Argentin hasta el 3 de Octubre de 1914 al 7 1|2 por ciento de interés, debiendo tomar á su cargo el comprador y abonando el excedente al contado, al escriturar ante el señor Juan M. Gutiérrez.
EL MIERCOLES 24 de Abril, á las 3 de la tarde, en nuestra casa, San Martín 81. Para visitarlo, dirigirse por General Acha al hotel París, donde encontrarán carruajes que conducirán al campo y en el almacén de don Lucas Vázquez, encontrarán alojamiento y quien enseñe el campo. Títulos perfectos. Seña, 8 por ciento. Comisión, 2 por ciento. Informes, San Martín 81.—Publio C. Massini y Cía. m31

6.068 *HECTAREAS EN CO*ronel Suárez.—El punto más importante de la línea del ferrocarril del Sud, en cuanto se refiere á la capacidad agrícola y productora. El afamado campo Las Horquetas, lindando con el de Hoffman, vendido recientemente en block á $ 280 la hectárea. Lotes de quinta de 10 hectáreas y chacras de 50 á 400 hectáreas. Campo flor, virgen en su mayor parte; libre de tosca con agua riquísima; á una y media legua del importante pueblo Coronel Suárez que además de los trenes de Buenos Aires, tiene un servicio local de trenes hasta Bahía Blanca el gran puerto del Sur que da salida á todos los productos de la comarca. Es un lugar ideal para los que quieren trabajar en tierra fértil y de grandes rendimientos y lo ofrecemos con grandes condiciones de pago, pudiendo dar posesión inmediatamente, por estar libre de contratos de arrendamientos. El ferrocarril de Rosario á Puerto Belgrano ha librado al servicio público una espléndida estación en un extremo del campo dominado La Primavera. Allí hemos hecho un trazado de pueblo que venderemos el mismo día, sin base, y por manzanas para que otros especulen, subdividan y ganen dinero.
EL MIERCOLES 17 de Abril, á las 3 de la tarde, en nuestra casa, San Martín 81, efectuaremos este gran remate bajo la base de $ 200 la hectárea para las quintas y de pesos 150 por las chacras, los compradores podrán tomar á su cargo una hipoteca á 7 años de plazo con 7 por ciento de interés anual que representa aproximadamente $ 82 por hectárea constituida á favor del Crédito Territorial Argentino y el excedente 25 por ciento al contado, 25 por ciento por año de manera que se adquiere, puede decirse, sin dinero y el campo se pagará con su propio producto. Como deseamos que ninguno compre sin ver, tendremos desde el 5 de Abril en la estación Coronel Suárez un automóvil á disposición de los interesados para conducirlos gratis á revisar el campo acompañándolos el ingeniero agrónomo don Hugo Bernal, expresamente enviado allí para dar todos los informes que se le soliciten. El señor Guillermo Magoy, bien conocido en esa zona y establecido en Coronel Suárez, dispone también de elementos para que visiten el campo así como planos é informes. El otro extremo del campo da frente á la vía del ferrocarril del Sud distando solo 5 cuadras de la estación Piñero, del mismo ferrocarril (línea de Buenos Aires á Coronel Suárez. Algunas chacras dan también frente al arroyo y Sauce Corto, con cuyas aguas sería fácil regar una buena extensión, lo que está comprobado con el cuadro que ha regado el arrendatario don Emilio Pérez, quien ha obtenido su óptima cosecha de papas. Las escrituras se otorgarán por ante el escribano don Luis Lima, Avenida de Mayo 605. En el acto del remate exigiremos 8 por ciento de seña y 2 o|o de comisión de práctica. Planos y datos, á nuestra casa, San Martín 81.—Publio C. Massini y Cía. m3

La villa Carlos Pellegrini

ALTA GRACIA

SIERRAS DE CÓRDOBA

Clima espléndido todo el año. Panorama encantador y punto de reunión de nuestra sociedad.

Rodeando el Casino y Sierras-Hotel venderemos

350 LOTES

Pagaderos en 60 mensualidades

El Sábado 13 de Abril, á las 3 p. m.

EN NUESTRA CASA, SAN MARTIN 81

PUBLIO C. MASSINI & Cía.

*VILLA CARLOS PELLE*grini.—Alta Gracia, sierras de Córdoba. Salud, belleza, confort y distinción, todo allí reunido hace de aquel lugar el sitio más delicioso que pueda pedirse. Rodeando el Sierras Hotel en la cumbre, venderemos 350 lotes de 500 varas cuadradas cada uno con opción y pagaderos en 60 mensualidades sin interés; trenes directos entre Retiro y Alta Gracia, un nuevo ramal de Alto del Fierro la pondrá á 40 minutos de la ciudad de Córdoba, el edificio y la concurrencia del hotel bastarían por sí solos para dar calor y vida á una población, pero agregaremos los 40 ó 50 chalets preciosos ya construídos y ocupados la mayor parte del año por familias conocidas y si esto no fuese bastante agréguese la población existente, entre estos terrenos y la estación, la que constituye una villa de gran movimiento con mucho comercio y la alegría propia de los que gozan de bienestar. Lo que ofrecemos están en el centro mismo, entre edificios, es lo que había reservado la Compañía de Tierras Sierras Hoteles Alta Gracia, de suerte que el que adquiera uno ó más lotes tendrá lo mejor de lo mejor.
EL SABADO 13 de Abril, á las 3 de la tarde, en nuestra casa, San Martín 81, efectuaremos este gran remate, sin base, á tanto la vara cuadrada, pagadero en 60 mensualidades, por cuenta y orden de la compañía de Tierras y Hoteles de Alta Gracia y sin retirar lote. El invierno próximo tendrá Alta Gracia un atractivo más y es el hermoso casino casi terminado amplio, lujoso y elegante, tenemos lotes al lado, enfrente, á la vuelta, encima de él, todo es bueno será muy barato y todo el mundo debe comprar; en ningún otro lugar estarán mejor empleados los ahorros. La Naturaleza, ha sido pródiga con nuestro país dándole lugares de belleza incomparable, los nativos somos los que más los ignoramos y admiramos los del otro continente. Visítese Alta Gracia regresarán encantados y verán cómo se ha complementado todo lo necesario para el confort: luz eléctrica, agua corriente, hipódromos, hermosos paseos y todo lo conveniente para hacer la vida agradable. El Sierras Hotel está bajo la administración del ferrocarril Central Argentino, lo que es una garantía de su buen funcionamiento. Para comprar no hay más desembolso que dos mensualidades de garantía en el acto del remate y dos más al retirar el título provisional que oportunamente se otorgará ante el escribano Abel Granillo Barros, en Córdoba, dentro de los 30 días después del remate. Títulos perfectos. Nuestra comisión del 3 por ciento es á cargo del comprador. Planos, folletos con fotografías y más datos en nuestra casa, San Martín 81.—Publio C. Massini y Cía.

Andrés F. Ibarra

Florida 32, Buenos Aires

NUEVO PUEBLO ORDOQUI

EL DIA 14 de Abril de 1912, á la 1 p. m. venderé públicamente en Bolívar, F. C. Sud, fraccionado en solares, quintas y chacras, por cuenta y orden de su dueño el nuevo pueblo y colonia Ordoqui, sobre la estación del mismo nombre del ferrocarril Midland, de Buenos Aires, partido de Carlos Casares. Llamamos la atención sobre la ubicación de este nuevo pueblo que dista á 12 leguas de Nueve de Julio, 10 de Bolívar, 10 de Carlos Casares, 20 de 25 de Mayo y 15 de Pehuajó, en la zona más importante de la provincia de Buenos Aires para la agricultura y ganadería. La venta de los solares se hará sin base, en 60 mensualidades, sin interés, á tanto por mes y por lote, debiendo pagar 6 mensualidades en el acto del remate á cuenta de precio y las quintas y chacras también sin base, á tanto la hectárea, pagadero 10 por ciento al contado, en el acto del remate, 15 por ciento al escriturar, antes del día 1o. de Julio de 1912 y el 75 por ciento restante en tres cuotas iguales de 25 o|o cada una á los plazos de 1, 2 y 3 años de la fecha de la escritura con garantía hipotecaria del mismo campo y 6 o|o de interés anual. En el acto del remate exigiremos al comprador el 2 o|o de nuestra comisión. El campo está perfectamente dividido y amojonado en solares, chacras y quintas por el agrimensor nacional, señor Wenceslao Oyuela. Títulos perfectos. Mayores detalles en mi escritorio, Florida núm. 32. m23

1.350 *HECTAREAS DE cam*po especial para agricultura ó ganadería entre los partidos de Carlos Casares, Bolívar, 25 de Mayo, 9 de Julio y Pehuajó, tierras negras, aguas dulces, especiales, á una legua de la estación Ordoqui, del ferrocarril Midland de Buenos Aires. Linda al Norte con los herederos de Juan Cañás al Sur con N. Robbio, J. Lavandeira, al E. con Moore y al O. con campo de Los Altados. Está dividida en 5 potreros con molinos. Hay 350 hectáreas alfalfadas y lo demás con agricultura. La venta se hará en lotes de 350 hectáreas con opción á mayor cantidad ó á todo.
EL DIA 14 de Abril de 1912 á las 5 p. m. en el hotel París, de Bolívar, F. C. Sud, remataré este campo con la base de 250 pesos la hectárea, pagadero mitad al contado y el resto á 1, 2 ó 3 años de plazo con el interés del 7 o|o anual y garantía hipotecaria. Seña 10 o|o y 2 o|o de comisión en el acto del remate. La inspección puede hacerse por la estación Ordoqui, dirigiéndose al señor Manuel Oyarzábal, quien facilitará informes. Escrituras por ante el escribano señor Sinforoso Canaveri, Chacabuco 28, capital federal ó 47, número 876 La Plata. Otros detalles á mi escritorio, Florida 32, Buenos Aires. —Andrés F. Ibarra. v13a

Alfredo Solari

Sarmiento 487.—U. T. 4219, Avenida

JUDICIAL — CASA TANDIL 3720 y 3722, entre Mariano Acosta y Martínez Castro, á dos cuadras de la quinta de Los Remedios, hoy Barrios Parques, entre dos avenidas, á dos cuadras de Provincias Unidas, con tranvías, mide 8.66 metros al Norte por 23.45 metros de fondo al NE. y 24.31 mts. al SO., igual á 206.80 mts. Lote 13, manzana 4. Consta de zaguán, sala con puerta de negocio, 3 dormitorios y w. c. de material (ladrillo), cielos rasos de yeso, piso madera, 2 piezas madera y cocina íd, Pozo de balde. Por orden del Sr. juez doctor González del Solar, secretaría del doctor Arrotea Molina, en la sucesión de la señora Antonia González de Fernández. Base, pesos 6.666.66, las dos terceras partes de su tasación.
EL DOMINGO 14 de Abril, á las 4 de la tarde. Seña, 8 por ciento. Comisión, 2 por ciento. Títulos secretaría Arrotea Molina. Datos Sarmiento 487, U. T. 4219, Avenida.

S. MARTIN 284 · V. S. VINELLI Y HNO. · U. T. 90 AVENIDA — COOP. 3544 CENTRAL

A 50 minutos de la Capital

200 MANZANAS

para ESPECULAR

BASE,

16 $ CADA UNA

EN 80 MESES

EL DOMINGO PRÓXIMO

A LAS 2

En nuestro salón, CORRIENTES Núm. 2635

200 *MANZANAS EN* 80 *ME*ses en el floreciente pueblo Villars, sobre la estación y talleres. La perspectiva de Villars es bajo todo punto de vista halagueña, pues es el pueblo de mayor porvenir de la línea F. C. G. P. B. A. (trocha angosta) por cuanto se están construyendo dobles vías, cosa que permitirá á esa poderosa empresa á aumentar el número de trenes, haciendo de Villars un pueblo veraniego, pues dista sólo 50 minutos de la capital, al mismo tiempo que comercial, una vez construídos los grandes talleres. Como estación es de las más importante por sus empalmes para Villegas, Salliqueló, Navarro, 9 de Julio, Pergamino, Rosario, etc. La ubicación de las 200 manzanas es de las de mayor porvenir de ese pueblo, por estar próximas á la estación, escuela, plaza y casas de comercio, lo que hace de ellas un brillante negocio para fraccionar en lotes. Son los terrenos de los señores Pedro Carrasquet y Rodolfo Varando, dando frente al gran camino general de Villars á Rodríguez, la única fracción que quedaba sin subdividirse y por todos codiciada. Comprar lotes allí es ganar dinero, y pudiendo adquirir manzanas como las que ofrecemos con tan poco desembolso, resulta oportunidad para toda persona inteligente y previsora. Téngase en cuenta la máxima norteamericana: "La fortuna está en la tierra". La venta es liberal, con base de $ 16 cada manzana, en 80 meses, sin interés y opción amplia. El comprador entregará tres mensualidades y 2 por ciento de nuestra comisión en el acto del remate y 3 meses más al recibir el título provisional. Títulos perfectos y definitivos abonando 30 mensualidades por ante el escribano señor Federico Rojo, Florida 23, donde pueden revisarse; 20 por ciento de descuento pagando al contado. Posesión inmediata con manzanas amojonadas por el agrimensor señor José V. Castro.—Nota: En la estación Villars, habrá cochos gratis (los que llevarán nuestra bandera) y empleados de nuestra casa para indicar los terrenos.
EL DOMINGO 14 de Abril, á las 2, en nuestro salón, 2635 Corrientes 2639. Planos y detalles á nuestras casas, San Martín 284. U. T. 90 (Avenida). Coop. 3544, Central.— V. S. Vinelli y Hno. m31

Para fraccionar

100 hectáreas

en LOZANO

A 20 cuadras de la estación.

v11

CAMPO EN LOZANO, F. C. P. B. A. (trocha angosta), 100 hectáreas de campo especial á 20 cuadras al Oeste de la estación. Linda al N. con Mariano Casas, al S. con Justa P. Casas, al E. con Arturo Salvarese y al O. con Pedro Jan. Es conocido por de Juana M. Casas de Pierri, alambrado de seis hilos y poste ñandubay, dividido en 2 potreros, agua dulce de 4 á 5 metros, campo flor, especial para alfalfa ó para quintas de verduras dada la proximidad á la estación. Tiene 30 cuadras más ó menos de alfalfa con población y plantaciones. Da frente al gran camino general que conduce á la estación. Lozano es la estación inmediata á los empalmes Villars, dista tan sólo 80 minutos de la capital, lo que vale decir que es negocio hasta para especular, subdividiéndolo en pequeñas fracciones. Sin base, á tanto la hectárea: 1|2 al contado y 1|2 á uno ó 2 años de plazo, interés 7 o|o.
EL DOMINGO 14 de Abril á las 3.30 en nuestro salón, Corrientes 2635. Planos, San Martín 284.—U. T. 90, Avenida.—V. S. Vinelli y Hno. m28

312 hect. en PEHUAJÓ

v11

CAMPO EN PEHUAJÓ — 312 hectáreas, 50 áreas de excelente campo en el cuartel 4o. de este partido sobre el ejido del pueblo y próximo á la estación. Linda al N. con Justa Pastora de Casas, al S. Eulogia Pérez de Casas; al O., Florencio Casas y al E., María Luisa Casas. Es conocido por de Ignacio Casas á pocos pasos de la Colonia Nueva Plata. Está alambrado por todos sus costados, dividido en varios potreros con buena población, agua dulce á poca profundidad, campo alto, parejo, sin desperdicio, tierra de gran capacidad productora, apto para todo cultivo y de sobresalientes condiciones para la alfalfa. Puede interesar al especulador para subdividirlo en chacras por estar sobre el mismo pueblo, lo que hace que se preste hasta para el cultivo de verduras. Base, 220 pesos la hectárea: 1|2 al contado y 1|2 á uno ó 2 años de plazo, interés 7 ojo. Títulos perfectos. Planos, San Martín 284.
EL DOMINGO 28 de Abril á las 4 p. m. en nuestro salón 2635 Corriente 2639.—V. S. Vinelli y Hno. a7

EN VILLARS

v12

EN VILLARS.—A POCAS varas del hotel y frente á la estación; 3 lindos lotes sobre la calle Independencia entre Rivadavia y San Martín, aptos para casas de comercio dada su buena ubicación. Base $ 15 el lote en 80 meses con títulos definitivos.
EL DOMINGO 14 de Abril á las 2 en nuestro salón. 2635 Corrientes 2639.—Planos San Martín 284.—V. S. Vinelli y Hno. a4

Terreno central

v11

EN LOMAS.—MAGNIFICO terreno entre edificios, á 4 cuadras de la estación, á 3 de la A. Meeks con eléctrico á Plaza de Mayo y 2 del bulevar Alsina.— Río Bamba entre Emilio Castro y Colón; 10 vs por 38. Alambrado; paraje alto de progreso, y rodeado de edificación moderna. Base muy ínfima $ 3 vara, al contado, á vender.
EL DOMINGO 14 de Abril á las 10 de la mañana sobre el mismo. Título perfecto, seña 8 o|o, comisión 2 o|o. Informes San Martín 284.—V. S. Vinelli y Hno. a4

*MUEBLES — REMATES SE*manales en nuestro salón, Corrientes 2635. SABADO á las 8, muebles; MIERCOLES á las 8 y DOMINGOS, á las 3 p. m., mercaderías en general, anticipamos dinero sobre muebles. U. T. 1557 Mitre.—V. S. Vinelli y Hno. v30

Lorenzo Vallerga

Campo especial para renta

SOBRE LA ESTACION Neild Partido de 9 de Julio. El famoso campo de Calderón. Por orden terminante de su dueño, señor Alberto Calderón, venderé la hermosa é imponderable extensión de valioso campo, á veinte cuadras de la estación Neild, F. C. O., y próximo al futuro partido de Quiroga, en plena y visible prosperidad, compuesta de 809 hectáreas, 05 áreas, 24 centiáreas y 80 decímetros cuadrados. Tierra negra especialísima, lo mejor de la zona, agua dulce especial á dos metros y medio con grandes mejoras que hacen de dicho campo una soberbia estanzuela. Merece ser visitada por los interesados para llegar á la absoluta convicción de la bondad de esta venta excepcional, á cuyo efecto pueden bajar en la estación Neild y dirigirse al hotelero señor Marcelino Rumi, que los conducirá al campo. Está dividido en cuatro potreros con un buen chalecito de 5 habitaciones con todo el confort necesario, galpones, cochera, molino y tanque australiano, bebidas, corrales y 146 hectáreas de alfalfa, lo mejor de la zona.
EL JUEVES 18 de Abril de 1912 á las 3.30 p. m. en el hall del segundo piso de la sección B. del Gran Hotel España, avenida de Mayo 956 (capital federal) venderé al mejor postor y con la base increíble de 260 pesos la hectárea esa valiosa fracción que tiene los siguientes linderos: al NE. con sucesiones de Aramais y Apraiz; al NO., sucesión de Marín; al SE. con Silvestre Arzuaga y al SO. con Bernardo Calderón y Rojas y Atilio Grosso. Reconoce una hipoteca al Banco Hipotecario Franco Argentino, Bartolomé Mitre 226 (capital federal), donde los interesados podrán revisar los títulos que son de primer orden por $ 28.600 oro sellado, al 7 1|2 o|o de interés anual y con vencimiento al 19 de Diciembre de 1917 de la que debe hacerse cargo el comprador. 10 o|o de seña al firmar boleta y el restante al firmar la escritura de venta dentro de los 25 días del remate. La comisión del 2 o|o á cargo del comprador. Por más datos y planos al escritorio del martillero en Chivilcoy, calle Pellegrini 14, en Buenos Aires, Garay 1381. m23

Tomás Franco

*BULNES ESQUINA VALEN*tín Gómez (SO.) á pocos metros del bulevar Corrientes. Edificio sólido, salón para negocio, gran sótano, habitaciones para familia con todas comodidades. Mide 10 varas de frente á Bulnes por 34.50 á Valentín Gómez, con aguas corrientes, cloacas, luz eléctrica y todo lo propio de paraje céntrico. El edificio, por su solidez, puede ampliarse levantando altos. Base 25.000 pesos, mitad al contado y mitad á un año con 7 o|o de interés. Se rematará
EL DOMINGO 14 de Abril á las 3 p. m. Por más datos á Suipacha 18.—Tomás

C. A. Pettinaroli y Cia.

COMO JUDICIAL — BASE 5.000 pesos en hipoteca, interés 7 o|o á 4 años de plazo. Casa en Flores, calle Lobos 3354 entre Quirno y San Ramón. Mide 10 por 30v36 Edificio sólido de 3 piezas, cocina, galería, mosaicos, carpintería cedro, cielos rasos yeso, piso pino tea. Barrio progresista, rodeado de tranvías, donde la valorización aumenta constantemente.
EL DOMINGO 14 de Abril á las 3 p. m. sobre la misma. Comisión 2 o|o. Seña 8 o|o. Informes, Chacabuco 19. U. T. 4177, avenida.—C. A. Pettinaroli y Cía. a10

G. G. Grosso

EN MAR DEL PLATA — Las quintas 33 y 34 del ejido de Peralta Ramos, divididas en 120 lotes, treinta y cinco de los cuales dan frente á las avenidas Independencia, con tranvía, y Mar del Plata, por donde irá el tranvía hasta el mismo puerto, ya en construcción. Base pesos 5 por mes el lote, en 80 meses, sin interés. La bondad de la tierra que ofrezco en venta pública como su posición estratégica, hacenla doblemente codiciable. Es innegable que se trata nada menos que del eje de Mar del Plata y Peralta Ramos, punto desde el cual se dominan tanto las bellezas de una como la llanura uniforme de otro, brevemente objeto de fabulosa especulación en tierra. Peralta Ramos recién se incorpora al movimiento efectivo de esta clase de negocio. De ahí que incitemos á los especuladores á comprar tierra en esos parajes, convencidos de que los haremos hacer operaciones que superarán en mucho sus cálculos optimistas. En la gran ciudad balnearia es poco menos que imposible el realizar una operación, que asegure los rendimientos á que están habituados. Para beneficiarse ampliamente y favorecer al obrero, deben adquirir terrenos en estas situaciones, ajenas hasta hoy á una exagerada valorización. Al especulador, al empleado, al obrero, llamamos la atención sobre esta posición importantísima, colocada sobre una loma en línea recta al gran puerto de Mar del Plata, magna obra que originará la creación de un pueblo nuevo en los contornos, pueblo que será comercial y balneario.
EL DOMINGO 14 de Abril, á las 3 p. m., sobre los mismos. Condiciones de la venta: Seña, 2 mensualidades en el acto del remate y otras 3 dentro de los quince días de efectuado el mismo, previa entrega del título provisorio. Títulos definitivos á los 24 meses de formulada la compra. Descuento de 20 por ciento á quien abone al contado. En caso de demora en el abono de las mensualidades no se perderá el derecho al terreno. Posesión inmediata, calles abiertas, lotes amojonados, pudiendo disponer de ellos al día siguiente del remate. Las mensualidades se abonarán mensualmente en el Banco Español de Mar del Plata ó en mi oficina en Buenos Aires, Bolívar 173-77. Comisión 2 por ciento á cargo del comprador. Más datos, San Martín 2453, Mar del Plata. U. T. 377, ó en Buenos Aires, Bolívar 173 y 177. U. T. (Avenida).—G. G. Grosso. a8

Enrique Blanco

*DOS LOTES A MEDIA CUA*dra del bulevar Warnes, calle Martínez Rosas entre Thames y Godoy Cruz, con adoquinado pago y entre muros, únicos lotes sin edificar. Venta sin base.
EL DOMINGO 14 á las 2.30 p. m. Están juntos y miden 10 por 36 y 10 por 39. Seña 8 o|o. a9

TERRENO A UNA CUADRA de La Paternal, calle Añasco entre Trelles y Médanos, media cuadra del adoquinado. Mide 10 por 59. Sin base.
EL DOMINGO 14 á las 3. Seña 8 o|o. Comisión 2 o|o. a9

TERRENO CUCHA-CUCHA entre Jonte é Indio, frente al Norte, 10 por 67, á una cuadra de B. Vista, adoquinada Adeuda 3.559 pesos en 38 meses de 93 pesos, el excedente de la deuda al contado
EL DOMINGO 14 á las 3.30. Sin base. Seña 8 o|o. Comisión 2 o|o. Bolívar 256. a9

TERRENO INDIO ENTRE Espinosa y Cucha-Cucha, 10 por 28 de frente al Oeste Adeuda 1.871 pesos en 35 meses de 51 pesos, el excedente de este precio al contado, sin base.
EL DOMINGO 14 á las 3.30. Seña 8 o|o. Comisión 2 o|o. Bolívar 256. a9

AVENIDA SAN MARTIN Y Bella Vista, á una cuadra de allí un terreno de 10 por 42, calle Jonte entre Espinosa y avenida San Martín, frente al Este Adeuda 2.831 pesos en 36 meses de 78 pesos, el excedente al contado. Sin base.
EL DOMINGO 14 á las 3.30. Seña 8 o|o. Comisión 2 o|o. Bolívar 256. a9

TERRENITO de 10 *por* 17— Seguí junto á la esquina de Monte Dinero, frente al Oeste. Mitad á dos años de plazo Sin base, con orden de liquidar.
EL DOMINGO 14 á las 4. Seña 8 o|o. Comisión 2 o|o. Bolívar 256. a9

DOS CASITAS A PLAZOS— Calle Monte Egmont 1666 y 1674, miden 9v24 por 23 Ad corpus. Edificio de tres dormitorios, cocina, patio de mosaico, cielos rasos de yeso, son nuevas y están desocupadas. Base 4.500 pesos cada una. Tres mil al contado y el resto á uno ó dos años de plazo. Venta urgente y sin pretensiones por tratarse de una liquidación Títulos perfectos si resultase más de un comprador la escritura será otorgada por la oficina de don Alberto Bille Wille, Avenida de Mayo 695. Seña 8 o|o. Comisión 2 por ciento. Informes á mi escritorio, Bolívar 256, de 1 á 5.
EL DOMINGO 14 de Abril, á las 4. a9

LINDERO A LAS CASITAS anteriores. Terreno Bella Vista y Monte Egmont Superficie de 374 v. c. con adoquinado pago á Bella Vista. Mide 17 varas por 18. 22 varas en el costado Sur y 21 al Este. Reconoce 4.000 pesos en hipoteca hasta Enero de 1913 al 8 o|o anual. Sin base para liquidar
EL DOMINGO 14 á las 4.30. Seña 8 o|o Comisión 2 o|o. Bolívar 256.—E. Blanco. v14

R. P. R.

Rogelio P. Rayneli y Cia.

35—Carlos Pellegrini—35

Socios: Rogelio P. Raynell y Lisandro Torres

En el Tigre

v12

10.092 *VARAS CUADRADAS* en 60 mensualidades, divididas en 5 lotes En el Tigre, sobre la calle Liniers, 2 cuadras pasando la iglesia. Forma de pago: 1 meses al firmar el boleto: 3 al recibir la libreta y las restantes del 1 al 10 de cada mes en el sitio que oportunamente indicaremos. El Tigre es demasiado conocido para necesitar comentarios y recomendaciones nuestras. La decisión y orden del propietario de estos es liquidar por tener que ausentarse á Europa, de manera pues, que la venta resulta más interesante aun. Pidan planos. Asistan al remate. Comisión 1 por ciento.
EL DOMINGO 14 de Abril á las 2 p. m.—Rogelio P. Raynell y Cía., Carlos Pellegrini 35. a8

*AVENIDA LA PLATA, CA*seros, Gibson, Mármol y Muñiz. En 36 mensualidades, sin interés. 15 terrenos á la cuadra de las casas para obreros, adoquinado, tranvía número 19, etc. Forma de pago: 3 mensualidades al firmar el boleto; 3 al recibir la libreta; dándose título definitivo á la 18 mensualidad. Lotes de varias dimensiones, habiendo esquinas. La zona donde están ubicados estos terrenos, no necesita recomendaciones ni comentarios. Es harto conocida, de manera pues, que nos exime de mayores detalles. Pidan planos. Comisión 2 o|o.
EL DOMINGO 14 de Abril á las 3 1|2.— Rogelio P. Raynell y Cía., Carlos Pellegrini 35. m31

Perú 1745 y 47

v12

PERU 1745 *y* 47 *ENTRE PA*tagones é Ituzaingó. Buena propiedad que se presta para diversos destinos por la calidad y cantidad de edificación, dimensiones de su terreno y ubicación. Mide 13 varas de frente por 33 varas de fondo en el costado Norte y 31 en el Sur. Consta de comedor, 8 dormitorios, baño, cocina y w. c., en el piso bajo, y comedor de cristales, 3 dormitorios, baño, cocina y w. c., en el alto. Adoquinado, vereda, cloacas, agua corriente, patio de mosaicos, escalera de mármol, etc. Construcción en cal. Base pesos 40.000 pagaderos en la siguiente forma: 35.000 pesos á dos años de plazo con 9 o|o de interés por trimestres anticipados y el excedente al contado. Visítenla. Seña 8 o|o. Comisión 2 o|o.
EL DOMINGO 14 de Abril á las 4.30.— Rogelio P. Raynell y Cía., Carlos Pellegrini 35. a2

San Juan 3971

Notables construcciones

v12

*PARA FABRICAS, DEPOSI*tos, caballerizas ú otros destinos análogos. 1.061v27, en la avenida San Juan 3971 con adoquinado, plazoleta y tranvías eléctricos 19, 44 y 73. Edificio notable de 2 habitaciones, gran galpón con caballerizas, adoquinado interior, etc. Base de venta pesos 25.000 hasta Noviembre 21 de 1912, con 8 o|o de interés. El excedente al contado. Venta decidida. Seña 8 o|o. Comisión 2 o|o.
EL DOMINGO 14 de Abril á las 5.30.— Rogelio P. Raynell y Cía., Carlos Pellegrini 35. m15

San Juan 3961

v13

*UN ESPLENDIDO TERRE*no, Avenida San Juan 3961 de 10 varas de frente por 77.80 de fondo con adoquinado, plazoleta, donde se realiza la feria municipal, los miércoles y sábados y los tranvías eléctricos 19, 44 y 73. Base, $ 20.000 hasta Noviembre 25 de 1913 con 8 por ciento de interés. Son $ 26 la vara cuadrada. Seña 8 por ciento. Comisión 2 por ciento
EL DOMINGO 14 de Abril á las 5 1|2 de tarde.— Rogelio P. Raynell y Cía., Carlos Pellegrini 35. m3

Guillermo Schwarz

JUDICIAL

EN RAMOS MEJIA, F. C. O. 20 espléndidos lotes de terrenos con una superficie que varía entre 240 y 690 varas cuadradas cada lote y designados con los números 2, 3, 4, 5, 6, 7, 8, 9, 10, 12, 15, 16, 17, 18, 36, 37, 38, 39, 40 y 41 del plano que acompaña el expediente. Son los terrenos más altos de ese paraje, rodeados de numerosas y nuevas edificaciones y en barrio progresista se encuentran situados á 8 cuadras al Sur de la estación del ferrocarril. Base $ 2 la vara cuadrada ó sean cada 75 decímetros cuadrados que equivalen á las 2|3 partes de la tasación.
EL DOMINGO 14 de Abril á las 3 p. m. sobre los mismos terrenos por orden del señor juez en lo civil, doctor Uladislao Padilla, secretaría doctor Sauze en el juicio sucesorio de don Frontali Augusto (su concurso) en el cual es síndico liquidador el doctor Luis R. Gondra. Las escrituras se otorgarán por ante la escribanía del señor S. de la Riega, calle Florida 126. Seña 8 por ciento á cuenta de precio en el acto de la venta y 2 por ciento de comisión. Planos é informes, á mi escritorio, calle Florida 1a. m23

Corvera y Peralta Martinez

C.&P.M.

318—SAN MARTIN—326

CASAS

JUDICIAL — CASA INCLAN
914, entre 24 de Noviembre y Loria. Orden del señor juez doctor Repetto, secretaría del señor Vernengo Lima. Testamentarias de don Angel Nessi y doña Francisca Ricardi. Base 5.663,46 pesos ó sea las dos terceras partes de la tasación.
EL DOMINGO 14 de Abril á las 2, en la misma casa. Mide 8m66 (10 varas) por 18m619 (21v50). Consta de 4 habitaciones y dependencias. 8 o|o, como seña y á cuenta de precio. Comisión 2 o|o.—Corvera y Peralta Martínez. m28

JUDICIAL — DOS CASAS
en Flores—Avenida Boyacá 342 y 350, entre Bogotá y el bulevar Avellaneda. Con tranvías al frente y rodeada de la compacta edificación de ese barrio moderno y preferido para habitación de familias. Orden del señor juez de primera instancia de la capital de la provincia de Buenos Aires, doctor Del Campillo, secretaría del señor Cano. Testamentaría de don Silverio Costa. Base, $ 5.600 la casa núm. 342 y $ 6.000 la núm. 350, sumas que representan el 80 por ciento de las tasaciones respectivas.
EL DOMINGO 14 de Abril, á las 3 de la tarde, en las mismas propiedades.

DETALLES

CASA BOYACA 342—Mide 8m66 (10 varas) por 30m04 (34v69) de fondo en el lado Sur. Consta de 3 habitaciones, cocina, w. c., etc. Tiene cerco de alambre tejido.
CASA BOYACA 350—8m66 (10 varas) de frente por 28m40 (32v79) de fondo en el costado Norte. Tiene 3 habitaciones, dos cocinas, w. c., galería, etc.; cerco de alambre tejido al frente. Una y otra casa son linderas. Por orden judicial, si resulta más de un comprador las escrituras se otorgarán por la oficina del señor Juan A. Lalucat. 10 por ciento de seña y á cuenta de precio. Comisión, 2 por ciento.—Corvera y Peralta Martínez. m39

ARENALES 2031 — CON
40.000 cédulas argentinas. Edificio de dos pisos y subsuelo, en terreno de 10 varas por 40. La amplitud del terreno y la solidez del edificio, permitirán en todo momento ampliarlo ó modificar su distribución, según el criterio ó necesidades del adquirente. La casa existente tiene todos los elementos de una buena finca y la ventaja apreciable de su situación en medio de edificios de lujo y valor, que constituyen un barrio preferido. Ahí, una casa, lo mismo que un terreno son siempre buscados. Venta con base de 80.000 pesos, de cuya suma se deducirá la hipoteca á estilo de plaza. Se compra, pues, fácilmente.
EL JUEVES 18 de Abril, á las 3 p. m. en nuestra casa, 318 San Martín 326. Consta de 10 amplios locales y dependencias, entrada de servicio y subsuelo en toda la extensión del edificio. Visítese de 9 á 11 y de 2 á 5.—Corvera y Peralta Martínez. a7

PARA HABITACION Y RENTA
Con cédulas nacionales. Linda finca moderna, de altos y bajos, constituída por dos cómodas casas para familia. Pavón 1423 y 1425, entre San José y Saénz Peña, sobre la plaza y estación Constitución y á media cuadra de la plaza Garay, barrio preferido para habitación de familias y que cuenta con todos los recursos que puedan desearse de vida y de movilidad para todo destino. La construcción es prolija y hecha con los mejores materiales, como colocación de dinero es un negocio que recomendamos. Base 50.000 pesos. Tiene una hipoteca de 35.000 cédulas argentinas.
EL VIERNES 12 de Abril á las 3, en nuestra casa, 318 San Martín 326. Mide 12 varas de frente por 23v88 de fondo en el lado Oeste y 23v59 en el del Este. La casa baja consta de zaguán con mosaicos y cancel, vestíbulo, 6 habitaciones, baño, cocina, 2 piezas de servicio, patio con mosaicos, etc. Los altos, con escalera de material, tiene 7 habitaciones, baño, cocina, pieza de servicio, antecocina con montaplatos, terraza, etc. Título perfecto. Puede visitarse de 2 á 5.—Corvera y Peralta Martínez. a2

TERRENOS

EN BANFIELD— CASAS Y
terrenos á plazos. Muy centrales, Avenida General Rodriguez, adoquinada, entre Darragueira y Godoy Cruz, al lado de esta última, las primeras y Godoy Cruz entre General Rodriguez y Acevedo, los terrenos. Son dos casas modernas y bien hechas y dos lotes de medidas especiales. Distan 5 cuadras al NO. de la estación. Base de las casas $ 8.500 cada una, los terrenos sin base. Mitad al contado y mitad á un año con 7 por ciento de interés y garantía hipotecaria.
EL DOMINGO 14 de Abril, á las 3, en las mismas propiedades.
LAS CASAS — Son iguales y cada una consta de verja de material y hierro y jardín al frente, 4 habitaciones con pisos y cielos rasos de pino de tea, bajo corredor con mosaicos, pieza de baño con revestimientos, cocina, etc. El terreno de cada una mide 10 varas de frente al Oeste por 37v64 de fondo en la línea que las separa.
LOS TERRENOS — Cada lote mide 10 varas de frente al Norte sobre Godoy Cruz por 37v45 de fondo. Título perfecto.—Corvera y Peralta Martínez. a3

TERRENOS EN FLORES —
A largos plazos. Dos lotes centrales y de medidas superiores. Convención entre el bulevar San Pedrito, adoquinado y Quirno. A 3 cuadras de la avenida Rivadavia, rodeados de numeroso vecindario y tranvías á mano. Sin base. Mitad al contado y el resto en dos cuotas iguales á 1 y 2 años de plazo, con 7 o|o de interés anual y garantía hipotecaria.
EL DOMINGO 14 de Abril á las 4.30 en los mismos terrenos. Cada lote mide 10 varas de frente al Norte por 34v50. Superficie 345 v. c. cada uno. Título perfecto.—Corvera y Peralta Martínez. a8

*GARAY Y JUJUY — Un pre*closo terreno al lado de esa esquina. Calle Jujuy entre el bulevar Garay é Inclan. Está situado en el centro mismo del barrio Sur, rodeado de afirmados y tranvías y de la compacta edificación de ese sitio que es de activo movimiento comercial. Las medidas son especiales para una edificación de alta renta. Base 40 pesos v. c. Del precio puede quedar en hipoteca la suma de 9.220.80 pesos pagadera en 2 cuotas iguales con vencimientos en 12 de Agosto próximo y en 12 de Febrero de 1913 con 7 o|o de interés anual y garantía hipotecaria. El excedente al contado.
EL DOMINGO 21 de Abril á las 4 en el mismo terreno. Mide 10 varas de frente al Este por 36v16 de fondo. Superficie 361.60 v. c. Dista 40 varas de la esquina de Garay. Título perfecto.—Corvera y Peralta Martínez. a11

BAHIA BLANCA

*POR ORDEN DEL FERRO*carril del Sud. 325.756.72 varas cuadradas en grandes lotes. Sobre la ciudad misma, dominándola por entero, así como dominan toda la zona portuaria, pudiendo divisarse desde los terrenos, á simple vista, los puertos Militar, Ingeniero White, Galván y aun la zona de Cuatreros. No hay nada más próximo y más alto, ni que reuna ventajas de situación y de belleza comparables á la tierra que ofrecemos. Están ligados con la ciudad y con la estación del ferrocarril del Sud, por un amplio camino recientemente adoquinado que los cruza de SO. á NE. Los alrededores divididos en pequeños lotes constituyen desde tiempo atrás prósperas villas, cuya población crece y acerca elementos de vida y de progreso incorporando nuevos barrios á la ciudad que á su vez afirma día á día, el calificativo de la gran ciudad del Sur.
La venta comprende 35 manzanas, que forman la chacra 168, divididas al efecto del remate en 88 lotes de 2.220 á 7.176 varas cuadradas. Se realizarán sin base, á pagar 25 o|o del precio al contado y el resto dividido en tres cuotas iguales á 1, 2 y 3 años de plazo con garantía hipotecaria é interés de 6 o|o anual.
EL SABADO 27 de Abril á las 3, en nuestra casa 318 San Martín 326. Los terrenos están medidos dentro de líneas municipales y serán entregados por la empresa vendedora. Los títulos son perfectos é intervendrá en la escrituración el escribano Cayetano J. Ugarteche. El pago del adoquinado de los lotes que están en el camino, se abona en 20 trimestres. Se dará con los servicios al día. Pídanse planos en nuestra casa 318 San Martín 326.—Corvera y Peralta Martínez. m18

AL SUR DE CORDOBA —
Entre colonias y alfalfares. El establecimiento "Las Isletas". 2500 hectáreas en 19 lotes, á 2 y 1|2 leguas al S. de la estación Pasco, hoy Mataldi, y á 6 al NE. de Huinca Renancó. Campo con ricas aguas y 3.000 hectáreas alfalfadas, con poblaciones, molinos y alambrados. Para colonos y gentes que con capital limitado se dediquen á cultivar las tierras ó explotarlas con hacienda y que, por la forma en que se les ofrecen, pueden comprar casi sin desembolso inmediato. Del precio se abonarán, $ 45 al contado y el resto dividido en 20 semestres, sirviendo de base para esta división $ 7 por hectárea y por semestre, lo que representa un total para la base de $ 185 la hectárea. Interés: 8 o|o en los plazos.
EL DOMINGO 21 de Abril á las 3 en Huinca Renancó, local del cinematógrafo El Plata. Es la legua SO. del lote 25. Hay 1|2 legua disponible y otra media legua tiene contratos cortos, el mayor hasta fin del corriente año. Títulos perfectos. Las escrituras se otorgarán en la capital federal, por el escribano señor Basilio Conde.—Corvera y Peralta Martínez. a2

TERRENOS EN PILAR —En
mensualidades. Diez y ocho lotes de buenas medidas, á 3 1|2 cuadras al Norte de la estación del F. C. Pacífico. Dan frente al bulevar Tomás Márquez y forman parte de las manzanas K y D del plano de división de esas tierras. Son terrenos altos y están rodeados de numerosa edificación y entre otras por las casas-quintas de Carabaza y Picardo. Sin base. Forma de pago: 2 mensualidades en el acto de la compra, otras 2 al escriturar enseguida con títulos definitivos por la oficina de don Félix Pachano, y las 26 cuotas restantes mes á mes, en sus vencimientos respectivos.
EL DOMINGO 21 de Abril, á las 3, en los mismos terrenos. Las dos fracciones están frente á frente, bulevar por medio. Se comprenden dos esquinas de 23 v. 09 por 41 varas. Los demás lotes miden de 11 v. 54 á 12 v. 38 de frente por fondos de 41 varas. Se dará opción. Títulos perfectos.—Corvera y Peralta Martínez. a4

En el mejor barrio de la ciudad

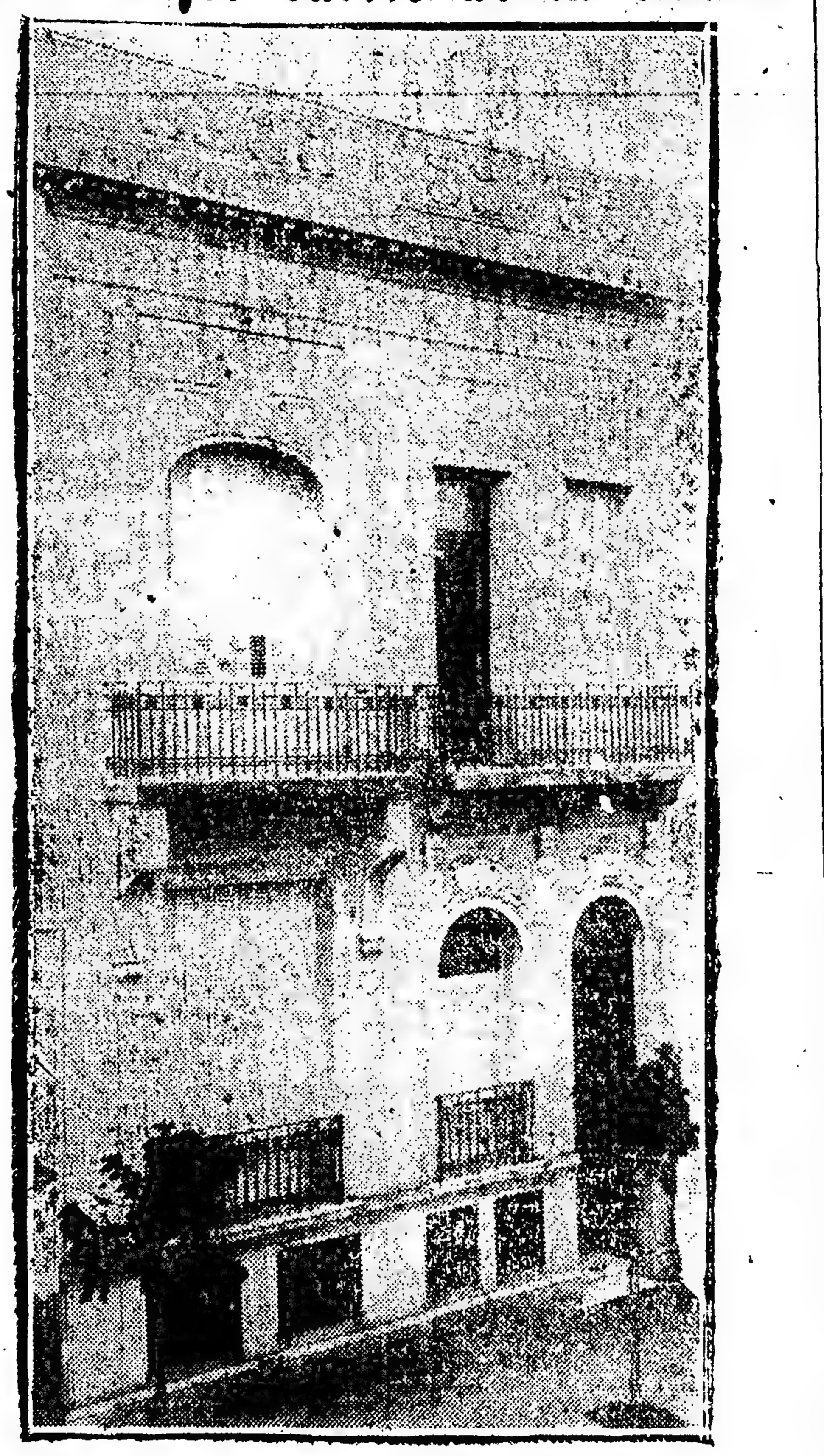

ARENALES 2031

A cuadra y media de Callao

Terreno: 10 varas por 40. Edificio sólido y bien hecho, con 2 pisos y subsuelo. Base, $ 80.000. Tiene 40.000 cédulas argentinas. Pormenores en la sección remates.

El Jueves 18 de Abril, á las 3

En nuestra casa, 318 SAN MARTIN 326.

Corvera & Peralta Martínez

JUDICIAL — EN FLORES-ta. Terreno bien situado, Cervantes entre el bulevar Rivadavia y Yerbal. Orden del señor juez de primera instancia de la capital de la provincia de Buenos Aires, doctor del Campillo, secretaría del señor Cano. Testamentaría de don Silverio Costa. Base, $ 4.000, ó sea el 80 por ciento de la tasación respectiva.
EL DOMINGO 14 de Abril, á las 2 de la tarde, en el mismo terreno. Mide 8.66 metros (10 varas) de frente al Este por 39m40 (45v49) de fondo. Es el lote 6 de la manzana 25 del plano de esa división. 10 por ciento como seña y á cuenta de precio. Comisión, 2 por ciento.—Corvera y Peralta Martínez. m29

CAMPOS

"LA GLORIA", .F. C. O. —
Chacras, quintas y solares, que constituyen el pueblo La Gloria, cuyas tierras son especiales para alfalfa como para agricultura. A dos estaciones de Catriló, por la línea principal del F. C. del Oeste, á Santa Rosa de Toay. Para apreciar el mérito de las tierras que ofrecemos, basta referirse á los sobresalientes rendimientos del trigo de la actual cosecha en las tierras colonizadas de la zona, y saber que todo el pueblo y una parte de las quintas y chacras en venta están alfalfadas, y en estos momentos se trilla y se cosecha la semilla que no tiene rival que la supere. Forma de venta: las quintas, con base de pesos 200 la hectárea; chacras con alfalfa, base pesos 160 hectárea; chacras tierra virgen, base pesos 100 hectárea. En todos estos casos el precio se abonará el 25 o|o al contado y el resto en tres cuotas iguales á uno, dos y tres años de plazo, con pagaré hipotecario y 6 o|o de interés anual. Los solares se venderán al contado. El remate se efectuará en Catriló, Hotel del Comercio, de don Cosme Romero.
EL DOMINGO 14 de Abril á la 1 de la tarde.
Hay un lote de chacra con casa, otros con árboles, muchos con alfalfa, pozos, etc. El agua riquísima; se halla desde los 2 metros.
Pidan planos: en La Gloria, á don Modesto Pérez; en Catriló, al escribano don Luis F. Sánchez, que intervendrá en la escrituración, y en la capital, á nuestra casa, 318 San Martín 326.—Corvera y Peralta Martínez. m3

CAMPO EN "LOS TOLDOS"
—En el deslinde con el partido de Junín, 312 hectáreas, 61 áreas, 96 centiáreas, parte del conocido establecimiento de la sucesión de don Pedro Hemestrosa, entre las estaciones Bagorrita y Laplacette, F. C. P., á legua y media de la primera, á dos de la segunda y 4 de Junín. Rico campo, sin desperdicio, con aguas dulces de 4 á 6 metros y pastos tiernes muy refinados, con abundante trébol y gramilla. Cercado en todo su perímetro. Base $ 180 la hectárea. Mitad de precio al contado y el resto en dos cuotas iguales de 25 o|o cada una, á uno y dos años de plazo con garantía hipotecaria é interés 6 o|o anual pagadero por semestres.
EL MIERCOLES 17 de Abril á las 3, en nuestra casa, 318 San Martín 326. Linderos: al N. la línea F. C. Pacífico; al SO. Carlos Hemestrosa; al NE. Pedro Hemestrosa y al SE la sucesión de Joaquín Ledesma; son medianeros los lados SO y NE., del F. C. al lado N. y ajeno el del SE. Un camino que cruza el campo de NE. á SO. lo divide en dos potreros. Los cercos de este camino son propios. Está arrendado por cinco años y produce $ 4872.50 al año. Título perfecto. Planos é informes en nuestras oficinas — Corvera y Peralta Martínez. m21

CAMPO EN VILLEGAS (hoy partido Rivadavia). 2.000 hectáreas. A dos y media leguas al Noroeste de la estación América y á 1 1|2 al NE. de la estación San Mauricio. La situación acredita condiciones sobresalientes para agricultura y alfalfares. Las aguas se hallan de 3 á 6 metros y son dulces y muy buenas. El campo viene siendo trabajado desde años atrás y actualmente está en agricultura, con contrato, teniendo 200 hectáreas que han sido alfalfadas para pastoreo. La venta responde á una liquidación de bienes y se efectuará con base de $ 130 la hectárea. Forma de pago: el comprador se hará cargo de una hipoteca por $ 68.000, que vence el 31 de Julio de 1913, con 8 o|o de interés anual y el excedente hasta el precio, dividido por mitad, se abonará una parte al contado y la otra parte á un año de plazo, con garantía hipotecaria ó interés de 6 o|o anual.
EL MIERCOLES 17 de Abril á las 3 p. m. en nuestra casa, 318 San Martín 326. Linderos: al NO. J. Lowe, al SO. Mauricio Duva y Hermanos, al NE. J. M. y J. Dubarry y al SE. Godofredo Hes y E. Salvi. El contrato rige hasta el 15 de Febrero de 1915. La mitad SO. da $ 7 la hectárea al año y la mitad NE. $ 7.50, en uno y otro caso se paga por semestres anticipados. La inspección será más cómoda yendo por América. Allí, en el almacén "Los Ingleses", de Fernández y Hno. se facilitará informes. Los títulos son perfectos, y pueden verse en la escribanía del señor Nicanor Repetto, Rivadavia 789.—Corvera y Peralta Martínez.

Jorge A. Paulsen

Liniers 985. U. T. 2385, Mitre

*COMO JUDICIAL POR DI*visión de condominio. En Villa Pineral, Caseros, F. C. P. 9 espléndidos lotes de terreno entrando una población. Con frente á la calle Sarmiento esquina á Puan, á una cuadra del camino real de Ramos Mejía á San Martín (con tranvía en construcción) y á pocas cuadras de la estación. Situación inmejorable por encontrarse en el corazón de esta progresista villa, próximo á los talleres del F. C. P.
EL DOMINGO 14 de Abril á las 4 de la tarde, sobre los mismos terrenos. Títulos perfectos. Seña 8 o|o. Comisión 2 o|o. Más datos, Liniers 985.—Jorge A. Paulsen. a11

Ernesto J. Cueli

CASA EN EL Caballito, á 5 cuadras al Norte de la Av. Rivadavia y á 3 de la estación Caballito del F. C. O., sobre la calle Rojas (adoquinada), preciosa casita calle Ortega 927 entre Rojas y Añasco. Base 7 500 $.
Superficie total, 200 varas con 73 centímetros, (ad corpus).
EL DOMINGO 14 de Abril á las 3 p. m., consta de sala, cielo rasos de yeso, celosías de cedro, frente imitación piedra, 2 grandes dormitorios, 1 pieza de servicio, cocina, w. c., pozo de bomba, piso de pino, tirantería de madera dura, patio de mosaico, buena puerta de calle de cedro, barrio inmejorable, rodeado de edificación moderna, por su situación y comodidades, se presta para una buena renta ó vivir en ella, títulos perfectos. Seña 8 o|o. Comisión 2 o|o. Otros detalles á mi escritorio, Rivadavia 767. a8

ARTURO DEMARCO

JUDICIAL — CASA DEAN
Fúnes 710, edificada en terreno de 8.66 metros de frente 36.43 metros de fondo en el costado Sur, 36.31 metros en el Norte y 8.75 metros en el contrafrente, con un edificio de sala, cuatro dormitorios, comedor, cocina, baño, un altillo sobre la cocina y cuarto de baño de dos piezas para servicios, todas las habitaciones tienen cielos rasos de yeso, puertas exteriores de cedro, interiores de pino, gas, aguas corrientes y servicios de cloacas en la casa, adoquinado pago, tranvía á la puerta, etc. Tasación 37.500 pesos. Base 2|3 partes, pesos 25.000 incluídas 6.000 cédulas serie K, menos lo amortizado.
EL DOMINGO 14 de Abril á las 5 de la tarde, en la misma. Venta ordenada por el señor juez de primera instancia en lo civil, doctor Juan Carlos Lagos, secretaría Vicente y como perteneciente al juicio sucesorio de Luisa Liberata Ocampos de Harris. Por disposición judicial, todo comprador entregará el 8 o|o de seña más el 2 o|o de mi comisión á cargo del comprador. Informes á mis oficinas Maipú 131, de 1 á 6 p. m. San Juan 2714 de 10 á 12 m. ó en la secretaría actuaria 4o. piso Tribunales. a7

AL NORTE — BASE pesos
15.000. Buena casa Berutí 486 entre Laprida y Agüero, sala 3 dormitorios y dependencias, adoquinado pago, cloacas, aguas corrientes, etc. Venta terminante.
EL DOMINGO 14 de Abril á las 4 p. m. Informes, A. Demarco, Maipú 131. a7

ENRIQUE N. GONZALEZ

Florida 248, escritorio 32

EN SAN MARTIN — VILLA
Libertad. Gran remate de la reserva de esta Villa. 386 lotes. Venta en condiciones liberales. La más notable fracción de tierra, la más alta y mejor situada de los alrededores de la capital (26.70 metros altura de nivel del mar). La zona de más inmediato porvenir, con frente á las avenidas Triunvirato y bulevar 3 de Febrero y sobre la misma estación El Tropezón, del ferrocarril Central de Buenos Aires, donde los compradores podrán ver hoy los trabajos que se están efectuando para la electrificación de la línea al Campo de Mayo, cuya pronta inauguración ha sido ya anunciada por los diarios de la capital, y que corre paralela á la misma vía de dicho F. C. Actualmente también se está construyendo una línea de tranvías eléctricos que partiendo de la estación San Martín, F. C. R. correrá beneficiando grandemente San Martín, El Tropezón, Billinghurst, Caseros, Santos Lugares, Villa Ballester, Sáenz Peña, La Villa, San Andrés, ambas Florida, Borges, Mitre, Olivos, Vicente López, hasta los límites de la capital. Y como puede verse, al pasar por El Tropezón, en su recorrido por el bulevar 3 de Febrero, Villa Libertad vendrá á ser uno de los puntos más favorecidos. El mejor elogio que pudiera hacerse de estos terrenos está en el hecho de que apenas un año después de iniciada su venta, han surgido como por encanto innumerables casas y chalets en donde tanto el obrero como el empleado ó pequeño capitalista buscan la manera de vivir económica, cómoda y sana á la vez: cosa que no podrían permitirse en la capital federal ni aun gastando el triple de lo que estas sanas viviendas llegan á costarle. Villa Libertad hállase situada á 15 minutos de la Chacarita así como también á 45 de la plaza de Mayo; tiempo que quedará reducido á su mínimum en cuanto se libre al servicio público el subterráneo de Lacroze, cuya concesión fué acordada por el Superior Gobierno y también sancionada como ley por el Honorable Congreso de la Nación. Base 10 pesos por mes el lote, en 80 mensualidades sin interés.
EL DOMINGO 14 de Abril á las 2.30 p. m. sobre los mismos terrenos, continuando la venta particular, en mi escritorio de los lotes que quedarán sin venderse. Unico desembolso una mensualidad como garantía en el acto del remate y una más al retirar el título provisional. 10 por ciento de descuento á todo el que pague al contado. Otorgándose escrituras definitivas por ante el escribano señor L. R. Broggi, 25 de Mayo 245. Los lotes se entregarán medidos y amojonados, todo dentro de líneas municipales. Ocasión única para los empleados de las reparticiones nacionales beneficiados por la ley Luro, por estar los terrenos á un kilómetro escaso de la capital. El día del remate saldrán de la avenida Callao y Corrientes á la 1.15 p. m. tranvías eléctricos Lacroze gratis para conducir á los concurrentes, pudiendo también tomarse el tren expreso gratis que saldrá de la estación Chacarita (Federico Lacroze) á las 2 p. m. hasta los mismos terrenos á venderse. Comisión 2 o|o á cargo de los compradores. Soliciten boletos gratis, planos y demás informes en la misma administración de Villa Libertad, Florida 248, escritorio 32.—Enrique N. González. a7

Mariano Arau

*EN RIO NEGRO — A LAR*gos plazos. 5.000 hectáreas campo en el conocido "Bajo del Gualichú", designado con las letras A y D del lote 23, sección 1a., de Río Negro, zona afectada por la ley nacional núm. 5559, á 5 leguas de la estación 5 Chanares, del F. C., en explotación y á 1 legua del ramal F. C. S. Choele Choel á San Antonio, cuyo proyecto ya sancionado por el Congreso Nacional, será pronto un hecho. En la zona beneficiada por la acción próxima del riego é influencia del Puerto San Antonio Oeste, en el gran golfo San Matías y su ferrocarril, que sale diariamente de San Antonio hasta Menuco, pasando por la colonia Valcheta. Tierra fértil y apta para toda clase de cultivos con agua dulce á 12 m. Linderos: Norte y Sur, con Laurencio Adot y Francisco Romagaino; Este, con Félix Decurguez y Mariana L. U. de Portillo, y Oeste, Lorenzo Casal. Base $ 10 la hectárea. Condiciones de pago: El comprador tomará á su cargo 24 letras hipotecarias á favor del gobierno nacional, con vencimientos semestrales (ley 5559), por $ 1.460 c|u., que corresponden al 5 o|o de amortización y 5 o|o de interés anual acumulados, deduciéndose del importe de la compra la parte amortización de las letras y el resto al contado.
EL JUEVES 18 de Abril, á las 3 p. m., en mi salón de ventas, Perú 175, capital federal, donde pueden pedir carteles con plano. a8

EN LA PAMPA—A PLAZOS
625 hectáreas campo en la Pampa, parte del lote 4, sección 2a., á 4 leguas al Norte de la estación Anguil, F. C. O., entre Uriburu y Lagos. Alambrado por sus 4 costados, dividido en 6 cuadros, con una población de 5 habitaciones, 2 cuartos de baño, 1 galpón de hierro, 1 molino, 40 hectáreas alfalfadas, etc. Es conocido por de J. A. Agüero. Campo apto para agricultura y ganadería, lo más productivo de esa zona, con agua dulce á poca profundidad, libre de tosca y de desperdicio. Linderos: Norte, con N. Malvecino; Sur, N. Lucadamo; Este, Pera Hnos., y Oeste, J. E. Urcelay. Hay interesado en arrendar este campo á $ 10 la hectárea al año. Base $ 100 la hectárea, á largos plazos.
EL JUEVES 18 de Abril, á las 3 p. m., en mi salón de ventas, calle Perú 175, capital federal, donde pueden pedir carteles con plano. a8

En Santiago del Estero

74.337 HECTAREAS CON 47 áreas de terrenos fiscales.
Durante los días 22, 23 y 24 de Abril próximo, en los bajos de la casa de gobierno se rematarán doce lotes de terreno, descompuestos en la siguiente forma: 46.213.72 hectáreas con base de 6 pesos moneda nacional y 28.123 hectáreas con 75 áreas, á razón de 7 pesos moneda nacional la hectárea. Estos terrenos se encuentran situados en Copo Primero (hoy Pellegrini) y uno en Figueroa. Los que se interesen en sus compras, pueden recurrir en demanda de datos y demás antecedentes á las oficinas de la contaduría general de la provincia. Santiago del Estero, Marzo 15 de 1912. (Fdo.) P. M. Viano, contador general. (Fdo.) Angel Liendo Paz, secretario. v24a

F. P. Bollini & Cía.

120 Bolívar 120

*SEMANALES — LOS MAR*TES Y SABADOS: plantas; los JUEVES, muebles; los VIERNES, mercaderías varias; á las 2 p. m. perm.

*SOLIS 959 al 961 — PRO*piedad alta y baja, recién construída con materiales de primer orden y con todas las comodidades y confort modernos, frente imitación piedra y preparada para altos. A una cuadra del bulevar Entre Ríos y de Independencia. Barrio de familias, calle asfaltada. Venta ad corpus. A plazos, con hipoteca de 24.500 cédulas Argentinas. Título perfecto. Base de venta pesos 62.500.
EL JUEVES 11 de Abril á las 5 p. m. sobre la misma. El edificio consta de: planta baja: sala, escritorio, comedor, 3 dormitorios, 2 piezas de servicio y w. c., para id, cuarto de baño y cocina con una económica, zaguán con revestimiento de mármol, mosaicos extranjeros, puerta de fierro artística, cielos rasos decorados, carpintería de cedro, todas las piezas empapeladas, luz eléctrica y gas para la cocina. Planta alta: escalera mármol é igual distribución que la baja más un dormitorio al frente, gran terraza de toda la extensión del edificio y un lavadero con pileta. Condiciones de pago. A más de la hipoteca se dará plazo de un año por 20.000 pesos con el 7 o|o de interés. Seña 8 o|o. Comisión 2 o|o. Más informes, Bolívar 120. Nota: Las escrituras serán otorgadas por los señores Viglino y Lozano, San Martín 121. La casa puede visitarse todos los días. a2

MUEBLES! — JUEGOS DE
dormitorio con y sin ropero 3 cuerpos, de sala, vestíbulo y escritorio, guardarropa, roperos, lavatorios, 300 sillas, cómodas, lavatorios, camas mesas de centro y fantasía, cuadros, espejos, sillas de vaqueta y Viena, escritorios, bibliotecas, un lote de alhajas, etc., se rematarán.
EL JUEVES 11 de Abril, á las 2 p. m., en n|casa, Bolívar 120. Comisión al comprador 10 o|o.—F. P. Bollini y Cía. a7

JUDICIAL — LOS BIENES
pertenecientes á la sucesión de doña Catalina Podestá de Capurro.
EL LUNES 15 de Abril, á las 3 de la tarde, en nuestra casa, Bolívar 120 y por orden del señor juez de 1ra. instancia en lo civil doctor Julián V. Pera.
1o.—Finca calle Pichincha 763—Terreno: mide 8.66 metros de frente al Este sobre la calle Pichincha por 35.15 metros de frente al Oeste. Edificio: se compone de portón de entrada, 3 habitaciones sobre el costado Sur del terreno, un parral con zarzo de madera, una piecita de id. En el fondo en el contrafrente una caballeriza con 7 boxes y altillo para forraje, w. c., una pileta para estiércol, patio, piso de adoquines, servicios de cloacas domiciliarias, etc. Construcción: edificación vieja, paredes de ladrillo, revoque en cal, techos de hierro galvanizado, puertas de pino, pisos de madera.—Base de venta 2|3 partes de su tasación, pesos 20.000.
2o.—Finca Carlos Calvo 4296-4300 esquina á la de Muñiz 918. Terreno: mide 7.30 metros de frente al Norte sobre la calle Carlos Calvo por 20.50 metros de fondo con frente al Oeste sobre la calle Muñiz, 7.34 mts. en el costado Sur y 19.80 en el costado Oeste. Edificio de altos y bajos. Planta baja lo constituye una pieza, almacén en la esquina con sótano, dos habitaciones, cocina, w. c., un patio y un aljibe. Planta alta: sala, 3 dormitorios, baño, vestíbulo, escalera, cocina, w. c. una piecita alta para el servicio. Construcción: paredes de ladrillo, asentadas mezclas en cal, revoques de id, techos de hierro galvanizado, entrepiso de bovedillas dobles, tirantería de hierro, puertas de cedro. Los altos, cielos rasos de yeso, pisos de tea, patios de mosaico, escalera de mármol, etc. Esta propiedad puede visitarse todos los días de 3 á 5 p. m. Base de venta, 2|3 partes de su tasación, pesos 23.000.
3o.—Una bóveda en el cementerio del Oeste (Chacarita) que la constituye los lotes 30 y 31 del número 1, manzana 8, sec. 9a. de este cementerio. Terreno con arrendamiento de 20 años. Edificio: una capilla con altar y sótano de catres de hierro, construído de ladrillo en cal, revoques de id., puerta de hierro, altar de mármol. Base de venta, 2|3 partes de su tasación, $ 2.666.67. En dichas ventas todo comprador entregará en el acto del firmarse el boleto, el 8 por ciento á cuenta de precio y 2 por ciento de comisión. Por más datos y detalles al palacio de justicia, secretaría del doctor Luis García Fernández, 6o. piso ó á nuestro escritorio, Bolívar 120.—F. P. Bollini y Cía. m16

Francisco Raynell é hijo

1033 - VICTORIA - 1033

CASITA BIEN SITUADA —
Calle Castro 966 entre Carlos Calvo y Estados Unidos. Tiene sala con cielos rasos de acero estampado, dos grandes habitaciones más, también con cielos rasos de yeso, puertas y persianas de cedro, patios de mosaicos, cañerías de gas en toda la casa, zaguán con zócalo de hierro estampado, galerías, adoquinado al frente pago y tranvías á pocas varas. En fin es una casita verdaderamente elegante, en una situación donde se puede vivir cómodamente, pues está entre las avenidas San Juan, Boedo, Río IV, Independencia, siendo la construcción sólida y bien dirigida. Puede visitarse de 8 á 11 de la mañana. Base 6.500 pesos. Seña 8 o|o. Comisión 2 o|o.
EL DOMINGO 14 de Abril á las 2.—Francisco Raynell é hijo, Victoria 1033. U. T. 2141, Libertad. a7

UNA CASA QUINTA
en Flores, Lafuente 542, entre Directorio y Remedios. Mide 20 varas de frente por 50 en un costado y 40 en el otro. Su edificio moderno y bien construído se compone de sala, escritorio, vestíbulo, comedor, tres amplios dormitorios, cuarto de baño, despensa, cocina y dos piezas para servicio, con cielos rasos de yeso, galerías de material con columnas de fierro, carpintería de cedro, patios de mosaicos, aguas corrientes, árboles frutales, etc. Es una verdadera casa de recreo, con todas las comodidades propias de la época presente, donde á las piezas amplias y bien construídas reune la forma elegante, con terreno también muy amplio y en un paraje donde en Flores se está edificando lo más moderno y donde la gente de buen gusto busca para vivir. Tiene 14.000 pesos en hipoteca al 8 y 1|2 por ciento incluída en la base de 15.000 pesos. Está á la cuadra del tranvía 83 que pasa por Directorio, á tres cuadras de Provincias Unidas y de los tranvías 43 y 48 y próxima á Rivadavia y á la plaza de Flores. Se entregará llave en mano, pues está desocupada. Puede visitarse de 3 á 5 de la tarde. Seña 8 o|o. Comisión 2 o|o.
EL DOMINGO 14 de Abril á las 4.—Francisco Raynell é hijo, Victoria 1033, U. T. 2141, Libertad. a7

EN VILLA DEVOTO — UN
chalet situado en la avenida Nacional 3478, á la cuadra de la plaza, de la avenida San Martín, de la iglesia, de la comisaría, del adoquinado, del tranvía, etc. Mide 15 metros de frente por 35 metros de fondo. Tiene 5 grandes habitaciones, con cielos rasos de yeso, galerías, baño, agua de molino, mosaicos, mármoles, en una palabra es una verdadera casa de recreo con todas las comodidades propias de la época que consulta las exigencias más refinadas y ubicada en la parte mejor de Villa Devoto, donde los edificios son verdaderos palacios, con tranvías á pocas varas y la estación del ferrocarril á 2 cuadras, colegio, etc. Esta casa que había sido vendida, no se ha presentado el comprador y es por ese que sale nuevamente á remate, pues es necesaria su liquidación. Base 10.000 pesos. Seña 8 o|o. Comisión 2 o|o.
EL DOMINGO 14 de Abril á las 3.—Francisco Raynell é hijo, Victoria 1033. U. T. 2141, Libertad. a7

UNA CASA CON CEDULAS
—Calle Treinta y Tres 86, entre las avenidas Victoria y Rivadavia. Mide 8 m. 66 de frente por 23 m. 99 á un costado y 24 m. 46 en el otro. Tiene sala espaciosa, comedor también grande, 2 piezas más, 2 cocinas, baño, cielorrasos de yeso, puertas y celosías de cedro, patios mosaico, gas, etc.; en fin, es una casa que por su ubicación, entre las dos primeras calles de la capital y su construcción moderna y sólida, así como por su inteligente distribución, como por tener $ 6.000 en cédulas serie L, incluídas en la base, hacen pues de esta casa un negocio que se recomienda por sí solo, ya se le mire bajo la faz de la habitación solamente y el interés que pueda producir ó ya se lo mire bajo la faz de la especulación. Base, $ 17.000 m|n. Seña 8 o|o. Comisión 2 o|o.
EL DOMINGO 14 de Abril, á las 3. —Francisco Raynell é Hijo, Victoria 1033. a7

EN VILLA DEVOTO — UN
terreno muy bien situado, calle Concordia, entre Lacar y Navarro, frente al colegio y asilo Humberto I. Mide 10 varas de frente por 33.33 varas de fondo. Está ubicado en la parte más pintoresca y alta de Villa Devoto, donde se construyen actualmente infinidad de chalets y edificios valiosos que hermosean y valorizan esos parajes. A dos cuadras justas del tranvía 86 y á 4 de la parada avenida del tranvía Lacroze. Está próximo también á la estación del F. C. y á la plaza. Base, $ 6 v. c. Adeuda 14 mensualidades de $ 76. 85 m|n. cada una con las que deberá cargar el comprador y que van incluídas en la base. Seña 8 o|o. Comisión 2 o|o.
EL DOMINGO 14 de Abril á las 3 1|2.—Francisco Raynell é hijo, Victoria 1033.—U. T. 2141 Libertad. a7

*LAS CASAS ESQUINA MU*ñiz. Una linda esquinita á un paso de la avenida La Plata, del tranvía 19, de la avenida Chiclana, casas de Obreros, etc. Mira al Sud y al Este. Mide 13v96 de frente á Las Casas, 14v36 á Muñiz, 14v09 en el Oeste y 12v71 en el Norte. Total 189.39 varas cuadradas. Está entre edificios. Sin base. Seña 8 o|o. Comisión 2 o|o.
EL DOMINGO 14 de Abril, á las 2.30.—Francisco Raynell é Hijo, Victoria 1033, U. T. 2141, Libertad. a7

EN PALOMAR — FRENTE
á donde se construirá el nuevo arsenal de Guerra. 36 lotes en sesenta mensualidades, sin interés. Estos terrenos que están sembrados actualmente están situados á ocho cuadras al Sur de la estación Palomar, á igual distancia de la escuela de caballería, del colegio militar que se construirá dentro de poco en los terrenos donados por el señor Pereyra Iraola y actualmente á la cuadra de la escuela de aviación. Son terrenos altos, alambrados, con agua abundante de un molino con tanque australiano, le mejor que se conoce por ahí. Se venderán en 60 mensualidades sin interés, debiendo abonarse tres mensualidades al firmar el boleto y tres al recibir la libreta. Base $ 6 la mensualidad. Comisión 2 o|o. No hay tren gratis porque es para liquidar.
EL DOMINGO 21 de Abril á las 3.—Francisco Raynell é hijo, Victoria 1033.

*AL NORTE— EN MUY BUE*na ubicación, un terreno esquina calle Cayena y Añasco. Mide 16 varas de frente al Sur por 34 metros de frente al Este, 33m65 en el costado Noreste y 14m07 en el Noroeste. Tiene en total 576 v. c. Es el lote número 8 de la manzana AA. 4 cuadras al Norte de la avenida San Martín y de los tranvías á plaza de Mayo y Villa Devoto y á dos al Este de Bella Vista y de los tranvías á Flores, Belgrano, etc. Es una esquina que se presta por sus amplias medidas, para subdividirla en lotes. Se venderá sin base. Seña 8 o|o. Comisión 2 o|o.
EL DGO. 14 de Abril á las 5.—Francisco Raynell é hijo, Victoria 1033, U. T. 2141, Libertad. a10

*EN FLORES — CASA FLA*mante, calle Culpina 729 entre la avenida Merlo y Lobos. Mide 10 vs. de frente por 36 vs. de fondo, más ó menos. Consta de tres habitaciones espaciosas, agua corriente, mosaicos, puertas de cedro y las demás comodidades. Su edificio está en perfectas condiciones muy bien construído, donde se han empleado los mejores materiales y su ubicación inmejorable, donde tiene un porvenir seguro y fácil. La colocación de las vías para el tranvía por Asamblea es ya un hecho, contribuyendo ésto á valorizar todos sus alrededores. Base 6.500 pesos, incluída una hipoteca de pesos 6.000 á dos años de plazo con 9 o|o. Seña 8 o|o. Comisión 2 o|o.
EL DOMINGO 14 de Abril á las 3.30.—Francisco Raynell é hijo, Victoria 1033. a7

*EN VILLA DEVOTO. — TE*rreno calle Tres Cruces entre Concordia y Llavallol. Mide 10 varas de frente al SE. por 49.07 de fondo. Rodeado de muy buena edificación y en una ubicación excepcional, á una cuadra de la avenida Lincoln, 3 al Norte de la avenida San Martín y del tranvía 86 á Villa Devoto y plaza Mayo. Los comentarios en su favor en este caso, están demás, pues bastará una visita para convencerse de lo importante de su ubicación. Base $ 4 v. c. Seña 8 o|o. Comisión 2 o|o.
EL DOMINGO 14 de Abril á las 4.—Francisco Raynell é hijo, Victoria 1033.

LUIS TORRES & Cía.

PUEBLO ZAVALIA

F. C. O.

IMPORTANTE

A fin de que los interesados de esta Capital puedan concurrir al remate de los solares (pagaderos en 40 mensualidades) á efectuarse,

El Dgo. 14 de Abril

en el mismo pueblo, se hará correr un tren especial GRATIS que saldrá de la estación Once á las 8 a. m. del día indicado, con paradas en Flores, Floresta, Haedo, Merlo, Luján, Mercedes, Suipacha y Seguí, el que estará de regreso el mismo día en el Once á las 9.30 p. m.

Informes y planos, Cangallo 417 ó en Zavalía, al administrador, señor Ramón Etchart.

*EL NUEVO PUEBLO ZAVA*lía, á sólo 4 horas de la capital federal, rodeando la estación del mismo nombre sobre una de las líneas principales del ferrocarril Oeste, en el partido de General Viamonte antes Bragado. Está situado en el centro de una rica zona agrícola, cuyas tierras son reputadas en todo el Oeste de la provincia de Buenos Aires, como las más fértiles, especialmente para trigo, avena, maíz y alfalfa.
EL DOMINGO 14 de Abril á la 1 p. m. después de un almuerzo campestre, remataremos en la misma estación Zavalía, centro de los terrenos en venta. Solares: sin base, en 40 mensualidades; quintas, sin base, 10 por ciento al contado, saldo en 5 semestres, por cuenta y orden de su propietario el doctor Juan A. Lacroze. La parte urbana consta de 460 lotes de formas y dimensiones ideales y las quintas de 96 lotes de varias dimensiones, indicadas todas en el plano respectivo. Se prestan admirablemente para toda clase de cultivo, como ser: legumbres, cereales, alfalfa, plantas frutales, forestales y de adorno, etc.
IMPORTANTE: El día del remate saldrá del Once á las 8 a. m. un tren especial gratis hasta Zavalía, con paradas en Flores, Floresta, Haedo, Melo, Luján, Mercedes, Suipacha y Seguí regresando á las 5.30 para llegar al Once á las 9.30 p. m. Informes y planos, á nuestra casa, Cangallo 417, Buenos Aires, ó al señor Ramón Etchart en Zavalía. a11

3 Petit Hoteles en Belgrano

PINO, esquina GENERAL PAZ

UBICACIÓN, ESTILO Y RENTA

El Domingo 21 de Abril, á las 4 p. m.

A LARGOS PLAZOS

LUIS TORRES & Cía.

LUIS TORRES & Cía.

*COMO JUDICIAL — POR LI*quidación de negocio. En Martínez, F. C. C. A. Una manzana con frente al bulevar Centenario con línea de tranvía eléctrico en construcción (66 varas 97), calles Pueyrredón (90 varas), Rivadavia (90 varas) y Alvarelles (66 varas 97), lo que hace una superficie de 6.000 varas cuadradas más ó menos. Sin base, con una hipoteca de 43.900 $, el saldo al contado.
EL LUNES 22 de Abril, á las 3 de la tarde, en nuestra casa, Cangallo 417. Se encuentra á sólo 8 cuadras de la estación y dentro de edificación compacta, por lo tanto se presta á una subdivisión en lotes, cuyas superficies serán ideales y que darán margen á una gran utilidad. Títulos perfectos. Seña, 8 por ciento. Comisión, 2 por ciento. a7

COMO JUDICIAL. — 42.000
varas cuadradas en la avenida General Mitre (Avellaneda), en el paraje denominado Puente Chico, donde pasa el tranvía eléctrico á Quilmes, con 400 varas de frente á esa importante avenida, cuyas obras de pavimentación están ya en construcción, frente al camino de automóviles. Sin base. Reconoce una hipoteca de 25.000 pesos á 18 meses, con la que podrá cargar el comprador, el excedente al contado.
EL LUNES 22 de Abril, á las 3 de la tarde, en nuestra casa, Cangallo 417. Inútil recomendar este negocio, pues dada su ubicación, excepcional y la forma del terreno podrá obtenerse una pingüe ganancia. La venta responde á una liquidación decidida y sin limitación alguna. Títulos perfectos. Seña, 8 por ciento. Comisión, 2 por ciento.

COMO JUDICIAL. — 2.500
hectáreas en el Río Negro, aptas para ganadería y agricultura con agua á poca profundidad, sección 21a., fracción 6, parte NE. del plano especial de ese territorio, á una legua de la margen del Río Colorado. Sin base, al contado.
EL LUNES 22 de Abril, á las 3 de la tarde, en nuestra casa, Cangallo 417. Dadas las obras de irrigación que se construyen en esos parajes, tendrán que valorizarse necesariamente los campos de la zona por el nuevo núcleo de pobladores que harán producir esas tierras en forma intensiva, recomendamos este negocio como de verdadero porvenir y brillante colocación de dinero. a7

COMO JUDICIAL — EN MAR
del Plata, la esquina Patagones y Ayacucho, adoquinada, compuesta de 20 por 50 varas, á 3 cuadras del bulevar Constitución y cinco de la plaza Luro. Otro: chacra 97, lote 7 de la manzana K, 20 por 55 varas. Próximo al bulevar Mar del Plata y al tranvía concesión Bollist. Sin base, al contado.
EL LUNES 22 de Abril, á las 3 de la tarde, en nuestra casa, Cangallo 417.

*COMO JUDICIAL — EN MI*ramar, quinta 64, alambrada, calle por medio con la estación del F. C. S. á 1 cuadra de la avenida Mar del Plata, 23.000 v. c. en 4 lotes. Otro: chacra 10, manzana 4, 11.556 v. c. en un solo lote. Otro: chacra 128, 2.000 varas cuadradas, parte de la manzana C. en un lote. Sin base, al contado.
EL LUNES 22 de Abril, á las 3 de la tarde, en nuestra casa, Cangallo 417. a7

COMO JUDICIAL — EN MAR
del Sur, 14 manzanas frente al mar, sobre el bulevar Atlántida, manzana N, sección 3a., compuesta de 10.000 varas cuadradas, sección 6a., 40.000 v. c. y sección 5a., manzana 19, 2 al 23 y 36 al 39 y 85 al 89, se venderá por manzanas. 90.000 v. c. Sin base, al contado.
EL LUNES 22 de Abril, á las 3 de la tarde, en nuestra casa, Cangallo 417 a7

G. BARBOSA Cía.

Lo mejor de MARTINEZ

La quinta de VALLET

Sobre la Avda. SANTA FE

22 manzanas divididas en 151 lotes y 53 cuartos de manzana.

El DOMINGO 21 de ABRIL

A la llegada del tren gratis que saldrá de Retiro (viejo) á la 1 y 25 p. m.

Planos y más datos, BOLIVAR 171.

EN MARTINEZ — COMO judicial, por división de condominio entre herederos mayores de edad. La quinta de Vallet, sobre la avenida Santa Fe (hoy Centenario), adoquinada en toda su extensión desde la capital hasta el Tigre, con jardines, luz eléctrica y tranvía (en construcción) por su frente, lindando con el palacio del doctor M. Martín y Omar, 22 manzanas de tierra divididas en lotes y cuartos de manzana con frente á los tres importantes bulevares Eduardo Costa, Santa Fe y camino á San Fernando. La única fracción que faltaba subdividir en el aristocrático, hermoso y saludable pueblo de Martínez, terrenos altos y perfectamente ubicados. El adoquinado de sus principales calles, está decretado y el radio de la eléctrica será extendido, todo lo que indudablemente traerá nuevos adelantos y valorización sobre los que al presente tienen estos terrenos.
EL DOMINGO 21 de Abril, á la llegada del tren gratis que saldrá de Retiro (viejo) á la 1.25 p. m., remataremos estos terrenos. Sin base, á tanto la v. c. pagadero su importe en las siguientes condiciones: 20 por ciento al contado y el resto en cuatro cuotas iguales á 6, 12, 18 y 24 meses de plazo. Sin interés y escrituras definitivas por ante el escribano señor César Rodríguez Portal, Rivadavia 644, seña 8 por ciento. Comisión, 2 por ciento. Planos, carteles y más datos á G. Barbosa y Cía., Bolívar 171.

BACIGALUPPI & RUA

Casa Central: Avenida de Mayo 672 y 682; Sucursales: Flores, Rivadavia 6640; Belgrano, Cabildo 2077; Almagro, Victoria 3841; en Mar del Plata, San Martín 269 y Rambla del Bristol; en Rosario de Santa Fe, calle Córdoba 1260; y en Necochea, calle 83 de Mayo 55 al 59.

HOY

A LAS 4 EN NUESTRA CASA

En Mar del Plata!

Una esquina en la manzana 4, chacra 46. Venta por orden judicial. 6 lotes que forman la esquina de Constitución y XX de Septiembre y una manzana de 10.000 varas, en la chacra 74, éstas dos últimas ventas se realizarán en 36 y 40 mensualidades, sin interés.

En Necochea!

Un lote en la quinta 191. 4 cuartos de manzana en la quinta 172 y 7 lotes con frente á las calles Isabel La Católica y bulevar de La Ley. Se venderán en 36 y 40 meses, sin interés.

En Cañuelas

Una propiedad, cuyo terreno mide 50x50 varas, frente á las calles Brandsen y San Martín. Una fracción de 11.560 varas cuadradas en la quinta 12, sobre la calle Mitre.

Lean los avisos respectivos, donde hallarán todos los datos precisos.

BACIGALUPPI & RUA

CASAS

EN VILLA DEVOTO — CA-sa-quinta del señor Gori, calle Nueva York 3733, entre San Nicolás y Esperanza. Mide 15x45 varas. Base, pesos 20.000 incluidas 13.000 cédulas argentinas á estilo de plaza y el excedente 25 por ciento al contado y el resto á 6, 12 y 18 meses de plazo, 8 por ciento de interés. Su construcción hecha con materiales de primer orden y su distribución acertada, consta de: dos amplias salas, 3 espaciosos dormitorios, gran comedor, ante comedor, una pieza de servicio, cuarto de baño con todos sus accesorios, zaguán con mayólicas, cocina, con económica revestida de azulejos, pisos de tea, carpintería moderna, umbrales de mármol, jardín al frente con mampostería de hierro, etc. Esta magnífica casa-quinta se encuentra ubicada en el centro mismo de Villa Devoto, localidad cuyos progresos causan el asombro de todos, frente por frente con la plaza Arenales, 2 de la estación Devoto y en medio de las más hermosas casas-quintas de esta localidad aristocrática, adoquinado y vereda de mosaico al frente. Escrituras ante la oficina del señor Lisandro Billinghurst. Visítenla; es la mejor recomendación. Está habitada, pero puede entregarse llave en mano. Datos y folletos, Avenida de Mayo 672-82, ó sucursal Belgrano, Cabildo 2077. —Bacigaluppi y Rúa. R. 3343.
EL DGO. 14 de Abril, á las 5. a7

EN ALMAGRO — CASA CA-lle Senillosa 1433, entre la Avenida Vernet y calle Santander. Mide su terreno 10x57 varas, adoquinado al frente por cuenta del comprador. Base $ 8.000. Edificio construido con buenos materiales se compone de sala y antesala al frente, 2 dormitorios, gran comedor, pieza de servicio, sótano, cocina y w. c., pisos de tea, umbrales de mármol, cercos de pared, carpintería moderna, pozo semisurgente y demás dependencias. La ubicación es hermosa; en uno de los barrios de mayores comodidades y más lindos por su moderna edificación que la circunda. A 100 metros justos de la Avenida La Plata con tranvía eléctrico á plaza de Mayo é igual distancia del bulevar Asamblea. Visítese. Datos, Avenida de Mayo 672-82.—Bacigaluppi y Rúa.—R. 3348.
EL DGO. 14 de Abril, á las 3. a7

EN VILLA ORTUZAR — CA-sa calle Urdininea 1671, altura calle Pampa 4500, entre Giribone y Ballivián, ó sea una ubicación estratégica, pues está rodeada por bulevares de suma importancia: Bella Vista, Triunvirato y Alvarez Thomas, todos adoquinados y con doble vía de tranvía eléctrico á todos los rumbos. Mide 10 varas de frente por 31.99 varas en un costado, 23.25 en otro y en su contrafrente 13.94 varas. Superficie, 291.85 varas. Base, pesos 7.000 incluídos $ 5.000 en hipoteca que vence en Enero de 1913 y el resto al contado. Su edificio se compone de 3 dormitorios, una pieza de servicio, cocina, w. c., pisos de tea, cielos rasos de yeso, carpintería de cedro, patios de mosaico, cercos de pared, jardín al frente y otros detalles que visitándola se podrán estimar. Vereda de mosaico, pozo semisurgente, etc. Datos, Avenida de Mayo 672-82 ó sucursal Belgrano, Cabildo 2077.—Bacigaluppi y Rúa.—R. 3346.
EL DGO. 14 de Abril, á las 4.30. a7

EN CAÑUELAS.—LA amplia propiedad calle Brandsen esquina San Martín. Su terreno mide 50x50 varas. El edificio consta de 2 grandes salones, 6 dormitorios, cocina w c., corredores con columnas de hierro, gran galpón para depósito, pozo y portón de entrada para coche. Base $ 6.000. Su ubicación es excepcional, está situada en el mismo centro del pueblo, siendo la más cómoda y amplia de Cañuelas y la más aparente por su estratégica ubicación y condiciones de su edificio para una fuerte casa de comercio. Por más datos Av de Mayo 672 al 82.—Bacigaluppi y Rúa. R. 3327.
EL JUEVES 11 de Abril á las 4 en nuestro salón de ventas. a4

EN VILLA DEVOTO — CA-sa calle Asunción 3409, entre las de Concordia y Llavallol. Mide 10 por 30.33 varas. Base, 6.000 $, 1|3 parte al contado, 1|3 á 6 meses, y 1|3 á un año de plazo, interés 7 por ciento. Su edificio flamante, se compone de 3 amplias habitaciones, pieza de servicio en altos, cuarto de baño con sus accesorios, galería de material con columnas de hierro, patios de mosaico, pisos de tea lustrados, cielos rasos de yeso, carpintería moderna, cercos de pared, verja y jardín al frente. Como ubicación, es lo más importante de Devoto, á 400 metros del tranvía por la calle Morán, á 2 cuadras de la Avenida Tres Cruces y á un paso de la estación. Visítese. Datos, Avenida de Mayo 672-82 ó sucursal Belgrano, Cabildo 2077.—Bacigaluppi y Rúa.—R. 3339.
EL DGO. 14 de Abril, á las 4. a7

JUDICIAL — PETIT HOTEL calle Ombú 49, al 51, entre las de Rivadavia y Bmé. Mitre. Mide su terreno 6m62 de frente por 14m72 de fondo. Base, 35.000 pesos. Su edificio elegantemente construido se compone de subsuelo y 3 pisos, siendo la distribución la siguiente:
SUBSUELO: 2 dormitorios, cocina y w. c.
PRIMER PISO: zaguán con gradas y revestimiento de mármol, gran hall, sala al frente con balcón, escritorio, despensa, comedor y gran escalera, la que comunica á los pisos altos.
SEGUNDO PISO: 4 dormitorios, cuarto de baño con revestimiento de baldosa blanca y con sus juegos completos para agua caliente y fría.
TERCER PISO: 4 dormitorios, cuarto de baño con revestimiento de baldosa y accesorios completos. Todos sus pisos son de pino tea, cielos rasos de yeso, carpintería de cedro moderna, instalaciones de luz eléctrica, etc. En una palabra, tiene todas las comodidades para poder ser habitada por las exigencias. Elogios acerca

de su ubicación son innecesarios hacerlos ante esta ubicación, solo manifestaremos que es central, entre avenidas, á un paso de Callao, Plaza de Once y circundados por hermosos petit-hoteles y casa modernas, asfalto al frente, agua corriente, cloacas, etc. Venta ordenada por el señor juez doctor Uladislao F. Padilla, secretaría del Dr Ricardo Bellini en el juicio Aquilino C. y Carlos A. Colombo contra Gerónimo Cortés por crédito hipotecario. Por orden del mismo juzgado exigiremos el 8 o|o de seña y el 2 o|o de comisión. Más datos á la secretaría citada ó en nuestra casa central, Avenida de Mayo 672|82.—Bacigaluppi y Rúa. Rte. 3338.
EL DOMINGO 14 de Abril á las 4 p. m. m26

CHALET EN VILLA DEVO-to, calle Llavallol 3851, entre Asunción y Morán. Mide 20x37.76 vs. Base, $ 12.000 inclusivo 9.000 cédulas argentinas y el excedente: mitad al contado y mitad á un año con 7 por ciento de interés. Su edificio bien construído con materiales seleccionados y elegantemente distribuído, consta de: dos salas al frente, hall, gran vestíbulo, comedor amplio, 3 dormitorios, pieza de servicio, despensa, cocina con económica, w. c., pileta de lavar, cuarto de baño con sus accesorios, gran molino, galería de material, pisos de tea, rasos de yeso, carpintería moderna, umbrales de mármol, cercos de pared, verja con mampostería y jardín al frente y otros innumerables detalles. Recomendamos visiten este chalet para poder apreciar su construcción. En el paraje más alto y pintoresco de esta progresista localidad, á 50 varas del tranvía eléctrico por Morán, á 3 cuadras de la Avenida Tres Cruces, próxima á la Avenida San Martín, adoquinada y con doble vía de eléctrico y de la parada del tranvía Lacroze y estación Devoto. Ofrecen 180 $ de alquiler. Visítese, está deshabitado. Datos, Av. de Mayo 672-82 ó sucursal Belgrano, Cabildo 2077.—Bacigaluppi y Rúa.—R. 3360.
EL DGO. 14 de Abril, á las 4.30. a7

TERRENOS

80 LOTES EN RAMOS ME-jía. Forman parte de la quinta San Esteban (hoy Luzardi) con frente al camino de Ramos Mejía á Haedo y calles Las Heras, Granaderos, San Lorenzo, Suipacha y San Martín. Varían las superficies entre 200 á 500 v. c. medidas magníficas para cualquier clase de construcción. En 80 mensualidades sin interés. Base $ 7 por mes el lote. Estos terrenos están situados en la parte más alta de la localidad, rodeados de soberbias casas quintas y de porvenir inmenso y seguro. Distan 1 cuadra exacta de donde en breve se construirá una nueva estación del Oeste que se denominará Toribio de Luzuriaga, y dan frente á un camino de mucho tráfico y de suma importancia. Hacer elogios acerca de la importancia de R. Mejía es ridículo, todos lo conocen y saben perfectamente que es un pueblo bonito, con atractivos, con un servicio modelo de trenes que solo ponen 15 minutos del Once y con comodidades para satisfacer las exigencias. La valorización era inmediata pero hoy es segura, y esto se debe á que dentro de breve funcionará el tranvía por la Avenida Rivadavia hasta la estación Luján, cuyos trabajos ya se han inaugurado. Los que deseen edificar, compren uno de estos terrenos, pués verán duplicado el capital invertido, á la vuelta de un año. Y á los empleados recomendámosles que compren: tendrán el porvenir asegurado. Las condiciones de pago son excelentes, y están al alcance de todos los bolsillos. En 80 meses, con el único desembolso de 3 meses en el acto del remate, y 3 meses más á la entrega del título provisorio dentro de los 15 días de efectuado el remate. Escrituras definitivas una vez abonadas 20 mensualidades, ante el escribano señor Santiago Vicenti. Las mensualidades se pagarán del 1 al 10 de cada mes, empezando la primer cuota en el mes de Mayo. Posesión inmediata, lotes amojonados y dentro de líneas municipales. Trén gratis de la estación Once á las 2, parando en Flores á las 2 y 5. Datos y planos, Avenida de Mayo 672-82 ó sucursal Flores Rivadavia 6640.—Bacigaluppi y Rúa. R. 3340.
EL DGO. 21 de Abril á las 3.30. a3

2 SOBERBIOS TERRENOS en la Floresta, Avenida Escalada entre Ercilla y Schmidel, miden 10x45 varas cada uno. Base, $ 7 vara cuadrada, 1|2 al contado y 1|2 á 6 meses sin interés; paraje alto y densamente edificado, en breve con adoquinado al frente por cuenta de la municipalidad de la capital. Distan 200 metros al Sur de la Avenida Rivadavia, adoquinada y con tranvía eléctrico núm. 2 á plaza de Mayo y Liniers. Se encuentran próximos á la estación Luro, del F. C. O. Más datos, Avenida de Mayo 672-82 ó Rivadavia 6640.—Bacigaluppi y Rúa.—R. 3335.
EL DGO. 14 de Abril, á las 3. a7

11 LOTES EN LA FLORES-ta.—Con 10.000 ladrillos gratis. En 120 meses sin interés. Dan frente á las calles Cervantes, Médanos y Av. San Blás. Superficies que varían entre 250 y 500 v. c. Base ínfima de $ 5 por mes el lote. Son los únicos terrenos disponibles y que quedan sin edificar de este barrio que progresa diariamente. Se encuentran á una cuadra de la Avenida Lope de Vega (en breve con eléctrico), á igual distancia de San Blás, pronto también con tranvía y á 8 al Norte de la Avenida Rivadavia y muy próximos á los de Liniers, talleres del F. C. Oeste, en donde trabajan alrededor de 3.000 obreros, los cuales dan vida y movimiento comercial á esta zona, cuyo porvenir está descontado de antemano. Las condiciones de pago son liberales, aquí el obrero puede comprar con un pequeño desembolso. Seña, 3 meses en el acto del remate (2 por ciento de nuestra comisión) y 3 meses más á la entrega de los títulos provisionales. Escrituras definitivas una vez abonadas 20 mensualidades por ante los escribanos señores Collado, Silvano y Bucich. Nota: Los 10.000 ladrillos gratis por lote se le darán á todo aquél que opte por edificar antes de los tres meses de efectuado el remate. Más datos y planos, Avenida de Mayo 672-82 ó sucursal Flores, Rivadavia 6640.—Bacigaluppi y Rúa.—R. 3350.
EL DGO. 14 de Abril, á las 4. a7

EN VILLA DEL PARQUE — Terreno calle Nogoyá entre San Nicolás y Esperanza. Mide 10 por 87 varas (lote 4, manzana A). Venta sin base, á tanto la vara cuadrada. Reconoce 38 mensualidades de pesos 13.50 cada una y el excedente al contado. Importante ubicación, á 7 cuadras exactas de la estación Villa del Parque, del F. C. P. con un servicio modelo de trenes, á igual distancia de la Avenida Tres Cruces, dos de la de Chivilcoy y entre un núcleo de magníficas construcciones. Las medidas de este precioso lote se prestan admirablemente para levantar en él una hermosa casa-habitación. Datos, Avenida de Mayo 672-82 ó sucursal Belgrano, Cabildo 2077.—Bacigaluppi y Rúa.—R. 3345.
EL DGO. 14 de Abril, á las 3. a7

520 TERRENOS EN 80 ME-ses en San Martín. A 4 cuadras justas de la parada "El Tropezón", del F. C. Central Bs. As., vía que se electrificará, corriendo el tranvía hasta campo de Mayo. Rodeados de importantes villas y unidos á la capital por una edificación que se estrecha más cada día. Base 5 $ por mes el lote por cuenta y orden de la Sociedad Anónima Fomento Urbano y Rural. Después detalles. Tren y tranvías gratis. Datos y planos, Avenida de Mayo 672|82, ó sucursal Belgrano, Cabildo 2077.—Bacigaluppi y Rúa. —R. 3343.
EL DGO. 21 de Abril á las 2. m31

EN MARTINEZ — 51 LOTES en 40 mensualidades, sin interés. En pleno centro aristocrático con frente á la avenida Manuel Aguirre (camino de automóviles de Buenos Aires al Tigre), calles General Brown, Ladislao Martínez y Moreno, á 40 metros de la importante calle Alvear, resuelto su adoquinado, á un paso de la estación Martínez, del tranvía eléctrico y rodeados de espléndidas casas quintas y chalets. Forman parte de la manzana C. y D. de la conocida quinta de Lamarca y se destacan por su altura formando una magnífica meseta desde donde se domina el majestuoso río de la Plata y el panorama de sus imponderables barrancas. La valorización de la tierra en esa soberbia localidad es un hecho indiscutible, si se consideran los atractivos que reune, los que han despertado con justicia la atención de los que saben apreciar las ubicaciones inmejorables. Las casas quintas modernas que se levantan allí, dejan entrever lo que será dentro de poco ese pintoresco pueblo en que la naturaleza ha demostrado el exceso de su prodigalidad. Martínez es el pueblo del porvenir. Martínez está destinado á marcar el record de la valorización de la tierra. La venta es, sin base, á tanto la vara cuadrada. Unico desembolso: 2 mensualidades de seña en el acto del remate y el 2 o|o de nuestra comisión y otras 2 mensualidades dentro de los 10 días al retirar los títulos provisionales. Escrituras definitivas por ante los escribanos Valenzuela y Martín, B. Mitre 519, una vez transcurridas 15 mensualidades. Posesión inmediata, lotes amojonados y líneas municipales. Tren gratis de la estación Retiro, F. C. C. A. á las 2.15 parando en Belgrano á las 2.25 p. m. Datos, planos y boletos, á nuestra casa central Avenida de Mayo 672 y 682 ó sucursal Belgrano, Cabildo 2077.—Bacigaluppi y Rúa. R. 3.332.
EL DGO. 14 de Abril á las 2. a7

EN MAR DEL PLATA—BA-rrio Norte. La esquina Boulevar Constitución y XX de Septiembre en 6 lotes ideales para liquidar en 36 meses sin interés y base de $ 6 la v. c. mide de 11 1|3 á 18 1|2 vs de frente por 27 á 50 vs de fondo; paraje encantador, desde allí se domina el mar, el que solo dista 4 cuadras de esta preciosa esquina, 3 del bulevar Independencia (adoquinándose) y en breve con tranvía, etc. Barrio de cloacas y con toda clase de comodidades. Unico desembolso 3 meses de seña en el acto del remate, 2 o|o de comisión y otros 3 dentro de 5 al retirar los títulos provisionales y los subsiguientes del 1 al 10 de cada mes. Escrituras una vez pagas 12 meses ante los escribanos Sres Valenzuela y Martín. Datos y planos, A. de Mayo 672 al 82 ó sucursal Mar del Plata.—Bacigaluppi y Rúa. R. 3353.
EL JUEVES 11 de Abril á las 4 en nuestra casa. abr3

23 LOTES EN VILLA PRO-greso, con frente al bulevar Belgrano y calles Zárate y San Pedro. Superficies que oscilan entre 180 y 500 vs. En 60 meses, sin interés. Base, $ 10 por mes, el lote. A 100 metros de la parada del tranvía Lacroze y entre edificios. Tren y tranvías gratis. Después detalles.—Bacigaluppi y Rúa.—R. 3363.
EL DGO. 28 de Abril, á las 3. a7

12 LOTES EN LA FLORES-ta, con frente al bulevar Provincias Unidas y calles Pilar y Bragado. Las superficies varían entre 250 y 500 v. c. Sin base á largos plazos. Son los mejores terrenos de ese radio y los más apropiados para edificar. Después detalles.—Bacigaluppi y Rúa.—R. 3346.
EL DGO. 21 de Abril á las 4.30. v14

10 minutos á Temperley, 30 á Constitución

LAS LOMAS DE LLAVALLOL

78 lotes, en 80 meses

A 300 METROS DE LA ESTACION

BASE $ 5 la mensualidad

EL DOMINGO PRÓXIMO A LAS 3

Tren gratis BACIGALUPPI y RUA

78 LOTES en Llavallol, (F. O. S.) Terrenos de ideales dimensiones. Con frente á la calle á la estación y á 4 calles más. Distan sólo dos cuadras de la estación, rodeados de vistosas casas-quintas, en la parte más alta y pintoresca de este atrayente pueblo, á 10 minutos de Temperley y 30 de Constitución. Venta en 80 mensualidades sin interés y base de $ 5 por mes el lote. Llavallol, pueblo progresista es ya muy importante y su creciente desarrollo es la admiración de todos. Cuenta con un núcleo de hermosa edificación, importantísimos establecimientos destacándose el de la cervecería Bieckert, el grandioso instituto Euskal-Echea, la escuela Nacional de Agronomía é infinidad de fuertes casas de comercio. Recomendamos, pues, muy especialmente, esta tierra y la ínfima base y liberales condiciones de pago, ha de servir de estímulo para hacer lo que se llama una excelente inversión de dinero. Condiciones de la venta: Se exigirán tres mensualidades en el acto del remate y el 2 por ciento de nuestra comisión y otras tres al retirar la libreta dentro de los 10 días de la fecha del remate. Las mensualidades subsiguientes se abonarán en el Banco de Galicia, sucursal 6, del 10 al 10 de cada mes, empezando en Marzo próximo. Por pag al contado, descuento del 20 por ciento sobre la parte á plazos. Escrituras definitivas por ante el escribano Bernardo Vivié (hijo), á las 36 mensualidades. Posesión inmediata, lotes amojonados, calles abiertas dentro de líneas municipales. Tren gratis de Constitución á las 2 y 5. Más datos y planos á nuestra casa central, Avenida de Mayo 672-82.—Bacigaluppi y Rúa.—R. 3147.
EL DGO. 14 de Abril, á las 3. a3

EN MAR DEL PLATA—LA manzana 4 chacra 74 en 36 meses sin interés. Circundada por el bulevar Constitución (vía directa al balneario "La Perla") y calles 138, Balcarce y 140. Superficie 10.000 varas. Base $ 1.50 la v. c. Son los terrenos de mayor porvenir del elegante balneario, rodeados por moderna edificación y próximos á la estación del F. C. S. y bulevar Luro con tranvía y asfalto. Recomendamos este negocio á los especuladores pues esta manzana se presta para la sub-división en lotes que vendiéndolos en estas mismas condiciones se obtendrá un precio excepcional. Unico desembolso 3 meses de seña en el acto del remate (2 o|o de comisión) y 3 más á los 5 días al retirar la libreta, y las subsiguientes del 1 al 5 de cada mes. Escrituras á los 12 meses por ante los señores Valenzuela y Martín. Datos y planos, Avd. de Mayo 672-82 ó sucursal Mar del Plata. Bacigaluppi y Rúa. R. 3352.
EL JUEVES 11 de Abril, á las 4 en nuestra casa. a3

En NECOCHEA — EN 40 me-ses sin interés.—7 notables y amplios lotes con base de $ 1.50 la v. c., frente por frente á la plaza Isabel la Católica, boulevar La Ley y calles boulevar Pavón y Constitución. Tanto por sus medidas que corresponden desde 23.09 á 28.87 vs de frente y de 4 á 57 de fondo, como por su ubicación á 1 cuadra del tranvía eléctrico y frente al local del Golf y Hotel Las Delicias; son inmejorables para casas de recreo. Están entre el centro de la ciudad y los balnearios.—Condiciones de pago: 3 meses de seña en el remate, 2 o|o de comisión y otras 3 mensualidades dentro de los 5 días al retirar los títulos provisionales, otorgándose las escrituras por ante el escribano Sr Abel Valenzuela B. Mitre 519 una vez pagos 12 meses consecutivos.—Planos é informes Bacigaluppi y Rúa A. de Mayo 672 al 82 ó sucursal Necochea. R. 3354 (a).
EL JUEVES 11 de Abril á las 4 en nuestra casa. abr3

Donde se radican las mansiones lujosas

MARTINEZ

Allí en esta localidad bonita desde donde se domina el majestuoso Río de la Plata, venderemos el DOMINGO próximo, 51 lotes de medidas que reclaman la construcción de arquitectónicos palacios. La ubicación de estos terrenos es notable bajo todo punto de mira y es superfluo por lo tanto hacer comentarios. ¡Ellos mismos se elogian! ¡Ellos mismos se recomiendan! Dan frente á la gran Avenida Aguirre ó sea el camino de automóviles de Buenos Aires al Tigre, á un costado el bulevar Alvear y al Norte la importantísima Avenida Santa Fe (hoy Maipú), pavimentada en toda su extensión y colocándose á toda prisa los rieles del tranvía eléctrico hasta el Tigre. La venta se realizará sin pretensiones de ningún género. En 40 meses sin interés, con el único desembolso de 2 meses en el acto del remate y 2 más al recibir los títulos provisionales.

BACIGALUPPI & RUA

EN NECOCHEA — UN TE-rreno que mide 23.09x57.75 varas en la quinta 191, frente al chalet de Blanck, á 1|2 cuadra del bulevar del tranvía eléctrico y á 6 cuadras del mar, de la villa Díaz Velez y hoteles de la playa. Base $ 2.50 la v. c., 1|3 al contado y el resto á 6 y 12 meses de plazo, 6 o|o de interés por semestres adelantados firmando pagarés hipotecarios. Las escrituras serán otorgadas, por ante los escribanos señores Valenzuela y Martín. Datos y planos Avd. de Mayo 672-82 ó sucursal Necochea, 83 de Mayo 55-59. Bacigaluppi y Rúa. R. 3354. (C).
EL JUEVES 11 de Abril, á las 4 en nuestra casa. a3

EN

ARRECIFES

550 LOTES

En 80 meses

Lindando con la estación

Léase aviso respectivo.

EN ARRECIFES — 550 ES-pléndidos terrenos en su mayoría lindando con edificios, los únicos disponibles más centrales y mejor ubicados de la localidad, dentro del ejido del pueblo, con calles abiertas, etc. En 80 meses sin interés y sin base, á tanto la vara cuadrada. Por cuenta y orden de un sindicato. El principal núcleo de estos hermosos lotes, está situado en la avenida Circunvalación Este (hoy Buenos Aires) y calles San Pedro, Vencedores en el Tala, General Hornos y otras; otro importante grupo en la avenida Dardo Rocha, arteria que se extiende por el mismo centro del pintoresco pueblo, y los restantes sobre la avenida José Angel Molina, que corre inmediata á la vía del ferrocarril. Los primeros distan 6 cuadras de la estación, 3 de la avenida Dardo Rocha y 5 de la iglesia y plaza principal. En estos terrenos se construirán los edificios para escuela pública y capilla habiendo sido donado para este fin. Los segundos á solo 2 y 3 cuadras de la iglesia y plaza principal y en una avenida cuya importancia hemos mencionado y los demás á 4 cuadras directas de la estación é inmediatos á la iglesia y plaza.
Condiciones: Seña 3 meses en el acto del remate y 2 o|o de nuestra comisión y otras 3 al recibir el título provisional. Descuento del 15 o|o al que abone al contado. Posesión inmediata al siguiente día del remate. Escrituras por ante el escribano, señor Domingo B. Risro, en Arrecifes, quien suministrará todos los datos necesarios. Datos y planos, Avenida de Mayo 672 al 82 ó sucursales.—Bacigaluppi y Rúa. R. 3.329.
EL DOMINGO 14 de Abril á las 2, sobre los mismos terrenos. m22

16 LOTES EN NUEVOS MA-taderos. Zona villa General La Madrid. Con frente á las calles Areco, Carhué, Guaminí y Tapalqué. Superficies que varían entre 300 y 400 vs. Base $ 3 v. c., pagando su importe, parte al contado y el resto en mensualidades, sin interés. La mejor ubicación de sus alrededores, paraje altísimo, de gran porvenir. A 50 varas del bulevar Circunvalación y á un paso de las avenidas Cárdenas y Provincias Unidas. Más datos, avenida de Mayo 672 al 682 ó Rivadavia 6640. —Bacigaluppi y Rúa. R. 3.307.
EL DGO. 14 de Abril á las 4.30. a7

EN NECOCHEA — EN 40 mensualidades. Sin interés, la manzana 1 de la quinta 172 en 4 cuartos de manzana de 50x50 metros igual á 3.333 v. c. Base $ 1.50 v. c. con opción. En la mejor ubicación del balneario. A 2 cuadras del tranvía eléctrico é igual distancia del bulevar Vicente Lopez y Hotel Las Delicias y frente por frente á los chalets á construirse por la Sociedad Fomento de Necochea, 3 meses de seña, y 2 á los 5 días al retirar los títulos provisionales. Escrituras á los 12 meses por ante el escribano señor Abel Valenzuela. (Bmé Mitre 519) Comisión 2 o|o. Datos y planos Avenida de Mayo 672-82 ó sucursal Necochea. Bacigaluppi y Rúa. R. 3354 (B).
EL JUEVES 11 de Abril á las 4 en nuestra casa. a3

EN MARTINEZ. A 50 metros de la Avenida Santa Fe (hoy Maipú), 8 terrenos en 40 mensualidades. Lotes 29 al 36 de la manzana B. A 200 metros de la calle Alvear, adoquinada y rodeados de magníficos chalets y casas-quintas. Sin base, á tanto la vara cuadrada. Después detalles. Planos y datos, á nuestra casa central, Avenida de Mayo 672-82 ó sucursal Belgrano, Cabildo 2077.—Bacigaluppi y Rúa.—R. 3334.
EL DOMINGO 21 de Abril, á las 4.30.

6 LOTES CENTRALES EN Liniers. Con frente á la Av Rivadavia (con tranvía eléctrico á plaza de Mayo y adoquinado), calles Tuyú, Fonrouge y Ramón L. Falcón. Superficies que varían entre 140 á 500 v. c. Venta sin base á tanto la v. c. Los únicos terrenos sin edificar y por lo tanto los más importantes de ese radio por estar entre modernos edificios y rodeados de bulevares, de suma importancia en su mayoría con líneas de eléctricos á distintos puntos de la metrópoli. Datos, Av. de Mayo 672-82 ó sucursal Flores, Rivadavia 6640.—Bacigaluppi y Rúa.—R. 3364.
EL DGO. 14 de Abril, á las 4. a7

COMO JUDICIAL — DOS im-portantes terrenos. En Floresta, que miden 10x40 vs. cada uno, con frente á la calle Calderón entre Camarones y San Blás. Base, pesos 3.50 la vara cuadrada, á plazos. A una cuadra de la Avenida Lope de Vega en breve á adoquinarse, con eléctrico y entre modernos edificios. Datos, Av. de Mayo 672-82 ó sucursal Flores, Rivadavia 6640.—Bacigaluppi y Rúa.—R. 3357.
EL DGO. 14 de Abril, á las 5. a7

EL GRAN REMATE DEL año. Espléndida fracción que se subdividirá en lotes, por orden de la Sociedad Anónima Fomento Urbano y Rural. En 60 meses, sin interés. Da frente al gran bulevar Santa Fe (hoy Maipú), adoquinado y en breve con tranvía eléctrico desde Buenos Aires al Tigre, con luz eléctrica y arteria importantísima que une á la capital con todos los progresistas y preferidos pueblos del Norte. Tiene á los fondos la estación, y población de Florida y está á 100 metros del bulevar Circunvalación y de la estación que erigirá el F. C. de Trocha Angosta, á igual distancia de la estación del tranvía eléctrico al Tigre á cuya obra se dará principio próximamente, pues están ya confeccionados y aprobados los planos respectivos. Se está levantando en los alrededores una hermosa edificación que hace asegurar lo que será en lo futuro esa privilegiada zona. Hay calles adoquinadas recientemente que cruzan el terreno en toda su extensión. En breve detalles. Oportunamente se fijará la fecha del remate. R. 3.342.

EN CAÑUELAS — HERMO-sa fracción de 11.560 varas cuadradas que forman parte de la quinta 12. Sobre la calle Mitre y otra. Base $ 0.20 la v. c. La ubicación de ésta es notable, á solo 4 cuadras de la plaza principal; edificios públicos y da todo lo demás significación que cuenta ese progresista pueblo. En la parte más alta y pintoresca y su tierra de una bondad insuperable hace sea muy especial para formar un establecimiento de horticultura, la casa-quinta de recreo ó bien para subdividirla en pequeños lotes, pues su venta así reportaría un espléndido negocio. Por más datos A. de Mayo 672 al 82.—Bacigaluppi y Rúa. R 3328.
EL JUEVES 11 de Abril á las 4 p. m. en nuestro salón de ventas. a4

Informes completos á nuestra casa central ó sucursales, por carta, personalmente ó por teléfono.

BACIGALUPPI Y RUA.

O. E. ACCAME

480—RECONQUISTA—480

DOS CASAS DON CRISTO-bal 660 y 666, entre Rigios y Picheuta, con eléctrico por Río IV. Cada casa se compone de 10 por 45 varas y consta de balaustrada imitación piedra, jardín, comedor, 3 dormitorios y dependencias, nuevas, flamantes, en cal y preparadas para altos; cielos rasos de yeso decorados, galería material, carpintería de cedro, mármoles, mosaicos, vidrios ingleses, etc. Base, $ 9.500, cada una, á plazos. Visítense. Datos, O. E. Accame.
EL DOMINGO 14 de Abril, á las 4. a7

SOBRE CABILDO — CASA Esteco 2536, entre General Paz y Amenabar, en el barrio de los chalets, á una cuadra de las avenidas Cabildo y Lacroze, con eléctricos, 10 por 48 varas, edificio de verja y jardín al frente y al fondo, 4 habitaciones, dependencias, galería, mosaicos, c. r. yeso, tea, celosías y carpintería de cedro, adoquinado y vereda pagos. Base, $ 18.000 con cédulas. Datos, O. E. Accame.
EL DOMINGO 14 de Abril, á las 4. a7

TERRENO CAYENA ENTRE Dungeness y Vírgenes, 10 por 42, á dos cuadras de Gaona y San Martín, con doble línea de tranvías y al lado del Colegio del Estado. Barrio de mucha edificación, con adoquinado en construcción. Base, $ 12 vara cuadrada con facilidades de pago. Datos, O. E. Accame.
EL DOMINGO 14 de Abril, á las 4. a7

TERRENO VIRGENES EN-tre Pujol y Espinosa, 10 por 39 varas. Base, pesos 14 vara cuadrada, á plazos. La Avenida San Martín que está á un paso con eléctricos y luz eléctrica, refleja su importancia á todo ese barrio. Datos, O. E. Accame.
EL DOMINGO 14 de Abril, á las 3. a7

DOS TERRENOS EN LANUS Ingeniero Mitre entre Salta y Córdoba. Miden 10 por 60 cada uno, Sin base. Dado los numerosos trenes de Lanús á Constitución y tranvías eléctricos á Lomas, puede considerarse aquella localidad, un barrio pobladísimo de la capital. Datos, O. E. Accame.
EL DOMINGO 14 de Abril, á las 3. a7

NOTABLE ESQUINA — Paramaribo y Dungeness, 362 v. c. Base 11 pesos v. c. á plazos, entre edificios. Dista una cuadra de Gaona y 3 de las avenidas San Martín y Bella Vista, adoquinadas y con doble vía de eléctricos y á un paso del colegio del estado. Datos.—O. E. Accame.
EL DOMINGO 14 de Abril á las 4. v14

QUILMES — 2 LINDOS TE-rrenos de 10 por 30 varas cada uno, á 3 cuadras de la estación. Sin base, con mensualidades. Calle Garibaldi entre 4 y 6, al lado de edificios y el paraje más alto de la localidad. Datos, O. E. Accame.
EL DOMINGO 14 de Abril á las 4. v14

CABILDO Y GENERAL PAZ 876. Regia propiedad de 12 varas de frente por 22 de fondo, edificio de frente moderno, zaguán, 2 salas al frente, vestíbulo, escritorio, dos dormitorios, comedor, baño, cocina, 2 piezas en altos, galería de material, tirantería de hierro, preparada para altos, persianas metálicas al frente, carpintería y celosías de cedro, aguas corrientes, gas, mosaicos extranjeros, cielos rasos cemento armado decorados, azulejos, revestimiento de mármoles al frente, etc. Base, 20.000 pesos á largos plazos. Flamante desocupada. Visítese á toda hora. Datos, O. E. Accame.
EL DOMINGO 14 de Abril á las 3. v14

La ESQUINA AVENIDA SAN Martín, Cucha-Cucha y Vírgenes, de 232 v. c. Base 18 pesos v. c. con mensualidades. Ubicación y medidas excepcionales para casa de negocio y renta. Eléctricos al frente. Datos, O. E. Accame.
EL DOMINGO 14 de Abril á las 2.30. v14

TERRENO ESPINOSA EN-tre Espinosa y Monte Egmont, de 10 por 40, rodeado de edificios y á un paso de la avenida San Martín y Gaona. Base 11 pesos v. c. con mensualidades. Lo más alto y bien ubicado de toda esa zona. Datos, O. E. Accame.
EL DOMINGO 14 de Abril á las 3.30. v14

Arturo Barros y Cía.

PARAGUAY 641

v11

PETIT HOTEL, PARAGUAY 641. En el gran barrio de la Plaza San Martín y al lado de Florida. Elegante casa, construída con materiales elegidos. Ocupa un terreno de 10.20 varas de frente por 31 de fondo, ad-corpus, y consta de subsuelo, piso principal, 2 pisos altos, jardín y azotea. Su distribución es así: subsuelo con sala de billar, cocina, antecocina y patio. Piso principal: sala, escritorio, comedor, hall, office, toilette, ascensor, montaplatos, escalera de roble y otra interior de servicio. Piso alto: 4 dormitorios y baño. 2o. piso alto: 3 dormitorios, baño y pieza de servicio. Pisos de parquet, carpintería de roble, cristales biselados, decoración lujosa, mosaicos extranjeros y gran entrada con escalinata y friso de mármol italiano. La casa reune así todos los detalles de confort de las construcciones modernas y es sana, alegre, con buena ventilación y mucha luz. Base $ 160.000 con deducción de 80.000 cédulas Argentinas á estilo de plaza. El excedente mitad al contado y mitad á un año de plazo con pagaré hipotecario al 7 o|o de interés anual. Puede visitarse.
EL JUEVES 18 de Abril á las 3 p. m. en nuestro salón de ventas, calle San Martín 50. Título perfecto, Seña 8 o|o. Comisión 2 o|o. Informes San Martín 50. Arturo Barros y Cía. a7

CENTRAL, EN BELGRANO. Magnífico terreno, General Paz entre Céspedes y Aguilar, de 10 varas de frente por 38.01 de fondo. Entre edificios. Barrio por excelencia de los más bien ubicados, pues se trata de los parajes de reciente formación, donde toda la edificación que allí se levanta son palacios. A una cuadra de la Avenida Cabildo con doble línea de tranvía eléctrico Anglo-Argentino y Lacroze y á media cuadra de la Avenida Federico Lacroze (antes Colegiales), ambas de verdadera importancia. Base, $ 30 vara cuadrada. Reconoce una hipoteca de $ 3.536.40 moneda nacional, la que se amortiza en mensualidades de $ 294.70 cada una con la que cargará el comprador, el excedente 1|3 parte al contado y el resto á 6 y 12 meses de plazo con pagarés hipotecarios sin interés.
EL DOMINGO 14 de Abril, á las 4 de la tarde, en el mismo. Título perfecto. Seña, 8 por ciento. Comisión, 2 por ciento. Informes, San Martín 50.—Arturo Barros y Cía. a7

EN BANFIELD—CASA GO-doy Cruz entre San Juan y Pedro Mendoza, en terreno de 11.54 varas de frente por 46.18 de fondo. Compuesta de 2 piezas, cocina y demás dependencias. Como ubicación es excelente, barrio perfectamente poblado y próxima á vías de comunicación. Sin base.
EL DOMINGO 14 de Abril á las 4 p. m. En la misma. Título perfecto. Seña 8 o|o. Comisión 2 o|o. Informes San Martín 50. Arturo Barros y Cía. a7

EN MARTINEZ — A PLA-zos. Magnífico terreno, Vicente López y Sin Nombre, formando esquina de 30.45 varas de frente por 21.85 de fondo. Ubicado en un paraje de verdadera importancia, lindando con los chalets de Torres, Ramos y otros. A solo 1|2 cuadra de la Avenida Santa Fe, adoquinada, y en breve con tranvía eléctrico y á 4 cuadras de la estación del F. C. C. A. Base $ 9 la vara cuadrada. Condiciones de venta: 1|3 al contado y el resto á 1 y 2 años con el 6 o|o de interés.
EL DOMINGO 14 de Abril á las 3 p. m. en el mismo. Título perfecto. Seña 8 o|o. Comisión 2 o|o. Informes San Martín 50. Arturo Barros y Cía. a7

En BAHIA BLANCA

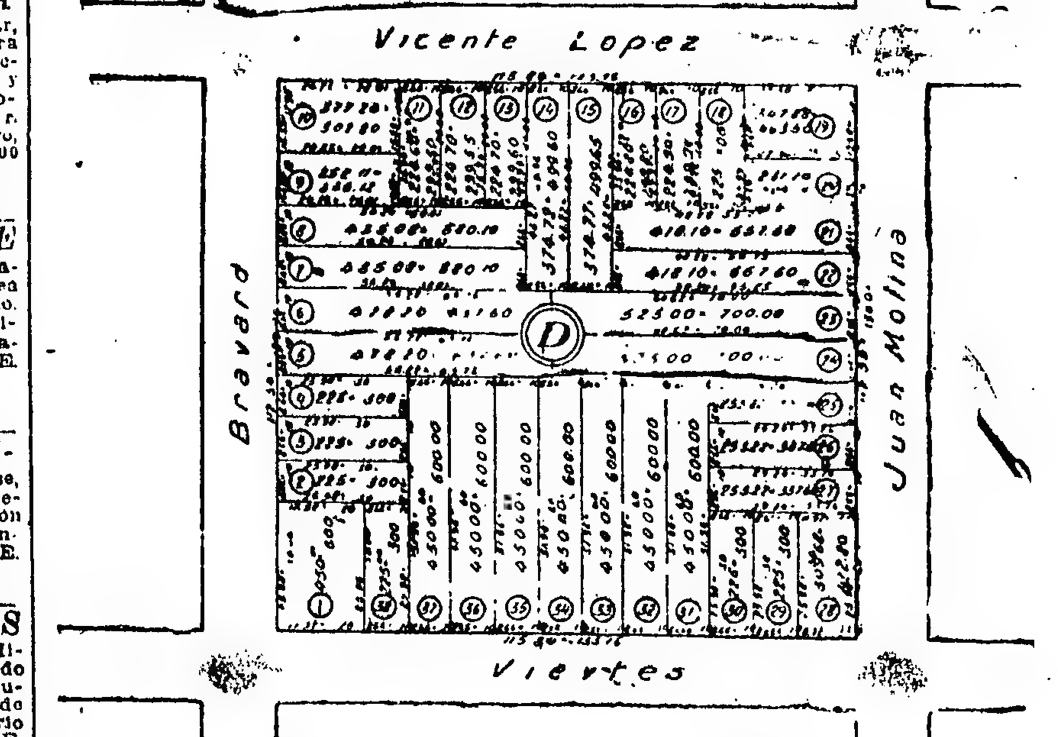

El Domingo 14 de Abril á las 3 p.m.

BAHIA BLANCA — 38 LO-tes centrales. A 4 años de plazo. La manzana comprendida entre las calles Vieytes, Juan Molina, Bravard y Vicente López. A 7 cuadras de la plaza Rivadavia, es decir del radio de los Bancos, del alto comercio y de todo lo más valioso con que cuenta aquella ciudad. A un paso de los tranvías eléctricos, una de cuyas líneas correrá por la calle Vieytes, próxima ya á adoquinarse, y en un punto rodeado de buena edificación, de adoquinado y hasta de calles con pavimentos de madera. En la zona de cloacas, aguas corrientes y luz eléctrica. Paraje alto, con todas las conveniencias que requiere la casa propia y cuya valorización evidente, á base de los progresos notables de Bahía Blanca, de sus puertos comerciales, de sus grandes empresas y de su calidad de eje del movimiento ferrocarrilero del país llegará muy pronto á alturas sorprendentes. Base 6 pesos la vara cuadrada, así: 20 o|o al contado, 2.50 pesos por vara cuadrada en una letra hipotecaria á vencer en Octubre de 1913; y el resto en otra letra hipotecaria renovable por semestres ó trimestres, á opción del comprador con amortización del 10 o|o semestral ó 5 o|o trimestral y 7 o|o de interés anual.
EL DOMINGO 14 de Abril á las 3 p. m. en Bahía Blanca, sobre los mismos terrenos. Escrituras por la oficina del señor... en Bahía Blanca ó por la del señor J. Emilio de Elía en Buenos Aires. Descuento de 10 o|o pagando al contado la parte de los plazos. Títulos perfectos. Seña 8 o|o. Comisión 2 o|o. Planos é informes, San Martín 50.—Arturo Barros y Cía. m37

Eduardo J. Jiménez

EN BERNAL F. C. S. — 4 es-pléndidos lotes de terrenos á pocas cuadras de la Estación Bernal del F. C. S. á pocas cuadras de la Estación Hornos del tranvía eléctrico, próximos al camino Real de Buenos Aires á Quilmes, y á pocas varas de las líneas del tranvía eléctrico á Quilmes, rodeados de casas quintas, el edificio de las aguas corrientes, colegios etc., es el punto de mayor porvenir de esta localidad, terreno sumamente alto, son lotes de 420 á 620 v. c. cercado de alambre, con plantaciones listas para levantar una casa quinta, como ubicación no hay nada mejor por la cantidad de medios de comunicación con esta Capital. Base de venta $ 2 v. c. pagadero al contado, resueltamente para vender. Títulos perfectos por ante la escribanía de los señores Pasel. Bmé. Mitre 465. Posesión inmediata.
EL DOMINGO 14 de Abril á las 3 p. m. sobre los mismos terrenos. Seña 8 o|o. Comisión 2 o|o. Más datos á mi escritorio Bmé. Mitre 441. Eduardo J. Jimenez. a4

A. Rodríguez Ortiz y Cia.

Barracas, San Antonio 848, Central, Bartolomé Mitre 383

EN BARRACAS — CASA pa-ra negocio y familia, Calle Herrera 1976 al 1980, entre Iriarte y Santa Rosalía, á una cuadra de Montes de Oca, con tranvías á la puerta á todas direcciones, Mide 14x19 varas. Distribución: 2 salas, una para negocio y otra para familia, zaguán, 2 habitaciones, cocina, w. c., cloacas, gas, luz eléctrica, adoquinado, etc. Base, pesos 15.000. Títulos perfectos.
EL DOMINGO 14 de Abril á las 3 p. m. v14

EN AVELLANEDA — "LA Mosca", una esquina en dos lotes, calle Pozos y Santiago del Estero, á una cuadra al Oeste de Pavón y á 2 del almacén "La Mosca". Mide 18x23 varas la esquina y se dividirán en dos lotes para la venta. Base, $ 5.50 la v. c.
EL DOMINGO 14 de Abril á las 4 p. m. v14

AL NORTE — EN SAN ISI-dro, calles España, General Paz, Estanislao Díaz, Haedo y otras. Solamente á tres cuadras de la avenida Santa Fe y á seis de la estación del F. C. C. A. Terrenos altísimos y de brillante porvenir. Son 122.000 varas cuadradas, divididas en 350 lotes con superficies que varían entre 261 y 480 varas cuadradas. Por su ubicación y altura, los terrenos en venta son apropiados para levantar allí bonitos chalets y pequeñas quintas-recreo, contiguas á las ocupadas por selectos núcleos de nuestras principales familias que han hecho de aquel punto y de sus inmediaciones el lugar favorito de la estación estival. Es innecesario ponderar la vista panorámica y la salubridad de clima que favorece á toda esa franja ribereña que se extiende entre Buenos Aires y el Tigre. Todos las han disfrutado en diversas ocasiones, conviniendo en que su posición es insuperable y que tienen reservado un magnífico porvenir, con ser su estado presente de los mejores. Adquirir terrenos como los mencionados, es colocar dinero en operaciones sólidas, fáciles de valorización y de extenderse. La venta es sin base, á tanto por mes el lote en 60 mensualidades, sin interés y el remate se efectuará
EL DOMINGO 14 de Abril á las 3 de la tarde, en los mismos terrenos, debiendo entregar los compradores 3 mensualidades al firmar el boleto provisional y otras 3 al recibir las libretas dentro de los 5 días subsiguientes de efectuarse la venta. Las 54 mensualidades restantes se depositarán en el Banco de Castilla y Río de la Plata, calle Chacabuco 82, del 1o. al 10 de cada mes. Las escrituras se otorgarán después de abonarse 25 mensualidades, haciéndose el descuento del 15 o|o á los que paguen al contado. Títulos perfectos. Escrituras por la oficina de don Isaac Márques. Comisión 2 o|o. Informes y planos, Sarmiento 559.—Juan Carlos Barros. m28

Visitar la manzana

Es lo que conviene al que quiera ubicarse bien.

LACAR-ZAMUDIO-SUD AMERICA y MORAN

Se va en el tranvía Lacroze á San Martín.

Bajandose en la parada Tres Cruces

Queda á 2 cuadras justas.

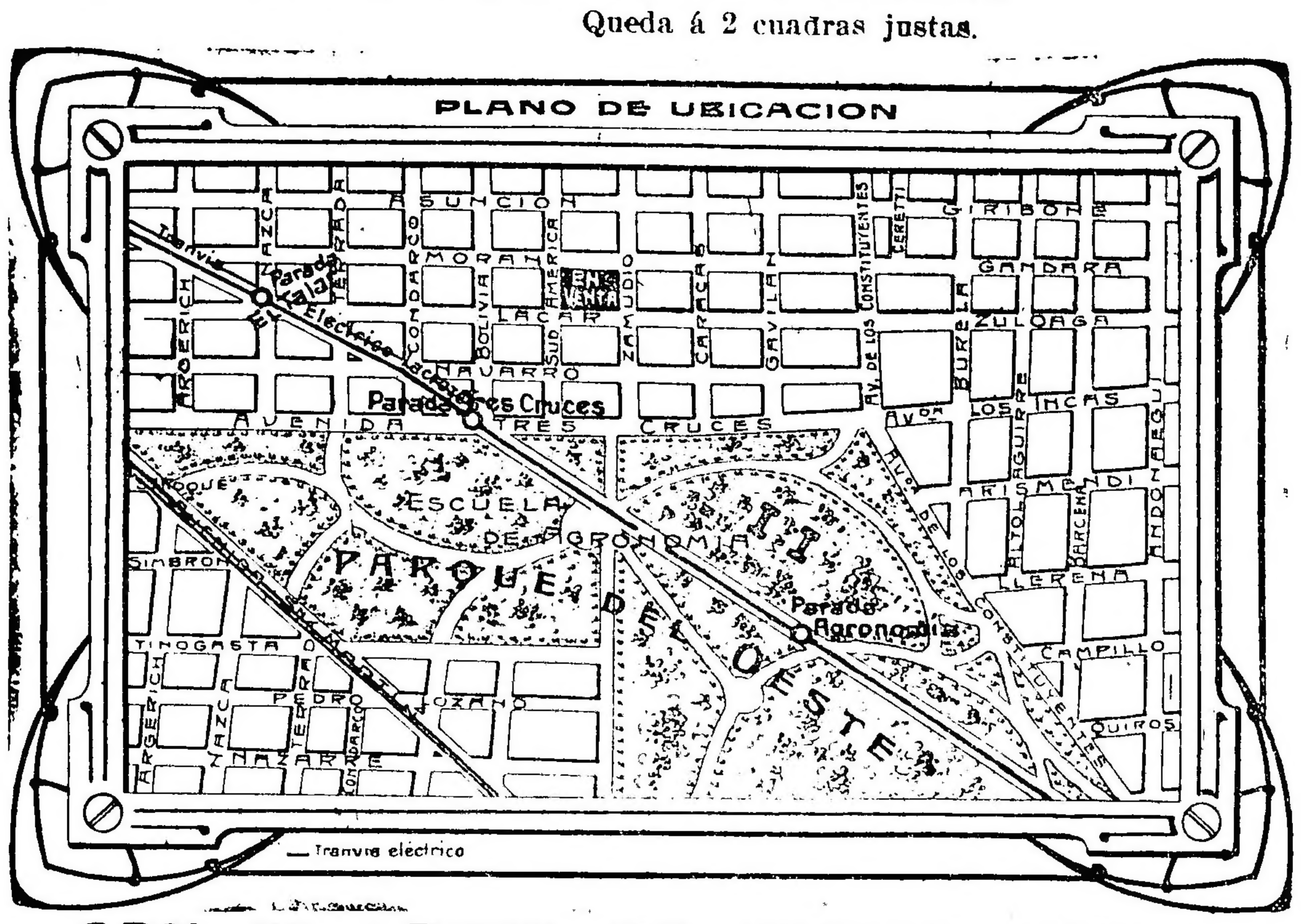

SON 32 LOTES DE PRIMER ORDEN

Venta SIN BASE y en 40 mensualidades

EL DOMINGO 14 DE ABRIL Á LAS 4

EN LOS MISMOS TERRENOS

PIETRANERA & Cía.

463, Bmé. Mitre 463

Pedro J. Galíndez

EN BANFIELD, AL LADO mismo de la estación. Un grupo de cinco casas, con frente á las calles Maipú y Carlos Pellegrini, ambas adoquinadas, donde existe toda clase de comodidades. Por su ubicación y dimensiones, no puede presentarse nada mejor, en la provincia de Buenos Aires. Es el punto estratégico que deben tomar en cuenta los capitalistas, sobre todo tratándose de una venta resuelta, por ausentarse su dueño señor Carlevari para Europa. Detalle: Maipú núm. 84 y 86. Mide 14.78 vs. de frente por 22.56 vs y consta de un local de negocio y comodidades. Rédita 145 $ mensual, con contrato á vencer en Julio de' año 1915. Sin base á tanto la vara cuadrada.

Maipú esquina Pellegrini, Mide 12.34 vs. por 22.56 de frente y consta de dos locales para negocio, tres dormitorios y dependencias; no tiene contrato. Sin base.

Pellegrini núm. 1520. Mide 5.88 vs. por 27.13, y consta de un local de negocio y comodidades. No tiene contrato. Sin base.

Pellegrini núm. 1528. Propiedad moderna, para familia, contruída con materiales elegidos. Mide 10.96 vs. por 27.13 vs. y consta de dos salas á la calle, con balcones y frente imitación piedra, tres dormitorios, comedor cuadrando al patio, cuarto de baño, cocina, w. c. Base, $ 15.500.

Pellegrini núm. 1530. Mide 10.55 vs. por 26.88 vs. y consta de sala, cuatro dormitorios, pieza para servicio, cuarto de baño, cocina, w. c., frente imitación piedra y construcción moderna. Base, $ 13.000.

EL DOMINGO 14 de Abril á las 4 p. m. en las mismas. Seña 8 ojo. Comisión 2 ojo. Informes, Victoria 430.—P. J. Galíndez. a5

F.G.E.

F. González Elizalde

Rivadavia 542. U. T. 1532, Avenida

En el aristocratico pueblo de

MARTINEZ

13 notables terrenos

ENTRE PALACIOS

Sobre las calles Pacheco, Las Heras y otras. Venta sin base y en 40 mensualidades, sin interés.

El Dgo. 14 de Abril

A LAS 4.30

SOBRE LOS MISMOS

Léase aviso siguiente:

F. Gonzalez Elizalde

*EN MARTINEZ, ENTRE PA*lacios 13 notables terrenos con frentes á las calles Pacheco, adoquinándose, Las Heras y otras, están ubicados los terrenos en venta en la situación más buscada por la gente pudiente, sus medidas y ubicación permiten levantar allí el gran edificio que se proyecte dado lo importante que lo es ese sitio, la venta se efectúa en 40 mensualidades sin interés sin base alguna para liquidar completamente, 2 meses en el acto del remate más el 2 ojo de comisión y 2 más á la entrega del título provisional dentro de los 15 días. Títulos definitivos cuando hayan trascurrido 15 mensualidades por ante los escribanos señores Valenzuela y Martín, B. Mitre 519. Visítese este importante paraje y no se descuide la oportunidad.

EL DOMINGO 14 de Abril á las 4.30 sobre los mismos. Planos y mayores informes á mi casa, Rivadavia 542.—F. González Elizalde. a9

EN FLORES — AVENIDA Jonte pronto con doble vía de eléctrico á su frente esquina á San Nicolás, esa importante esquina, en 6 lindísimos lotes, todos de medidas pequeñas apropósito para edificar en seguida la casa habitación ó renta, los rodean buenos edificios de toda índole á pocas cuadras de los tranvías reuniendo á más toda clase de comodidades á mano. Venta sin base á tanto la vara cuadrada, pagadero su importe en 12 mensualidades sin interés, 3 meses en el acto de la venta más el 2 ojo de comisión y 2 meses dentro de los 3 días al hacer la entrega del título provisional, escrituras definitivas por ante los escribanos señores Valenzuela y Martín, B. Mitre 519.

EL DGO. 14 de Abril á las 3.30. Datos planos é informes á mi casa, Rivadavia 542.—F. González Elizalde. a9

AVENIDA RIVADAVIA Y Tuyú, en Floresta, 2 lindos terrenitos á 30 metros de la avenida y del tranvía y entre edificios. Miden 10 por 34 cada uno, medidas suficientes para edificar la casa habitación ó renta. Visítese este importante paraje y no olviden la oportunidad. Venta sin base á plazos.

EL DOMINGO 14 de Abril á las 3 p. m. Informes, á mi casa Rivadavia 542.—F. González Elizalde. a9

EN MAR DEL PLATA — 3 notables manzanas divididas en lotes, y en 40 mensualidades, están próximas al balneario La Perla, y próximos al mar.

EL LUNES 28 de Abril en mi casa Rivadavia 542; después detalles.

PIETRANERA & Cía. 463 B. MITRE 463

SANTA FE Y LARREA — Justamente á una cuadra de la grandiosa avenida. En el barrio distinguido del Norte. Larrea 1210, 1218 y 1224. Son tres casas de familia que pueden habitarse como se encuentran, que se prestan para ser modificadas con una pequeña suma que se emplee en pinturas y algunos detalles y que, por estar unidas, permiten pensar en disponer del gran block de tierra para un notable edificio moderno que ocuparía una situación envidiable. El remate se efectuará en las mismas casas.

EL DOMINGO 21 de Abril á las 11 de la mañana. Detalle de cada una de las casas, en esta misma sección. a9

*LARREA 1224 — PARA HA*bitar. Casa antigua, pero que puede ocuparse desde luego ó modificarla con poco gasto. Con la ventaja de estar á una cuadra de Santa Fe. Base, $ 43.000, á plazos.

EL DOMINGO 21 de Abril, á las 11 de la mañana, en la misma propiedad. Mide 10 por 43.76 varas y consta de sala, comedor, 4 dormitorios, baño, cocina y pieza de servicio. Cloacas, gas y agua corriente. Visítese de 9 á 11 y de 2 á 5. Título perfecto. Seña, 8 por ciento. Comisión, 2 por ciento. Informes, B. Mitre 463.—PIETRANERA y Cía. a7

*LARREA 1218 — PARA FA*milia. A una cuadra de Santa Fe. Es una de las situaciones preferidas del Norte de la ciudad. Barrio de cloacas, luz eléctrica, gas, agua corriente y toda clase de adelantos. Base, $ 37.000, á plazos.

EL DOMINGO 21 de Abril, á las 11 de la mañana, en la misma propiedad. Mide 10 por 35 varas y consta de sala, comedor, 4 habitaciones, baño, cocina y dos piezas en altos. El edificio es sólido y hecho con materiales de primera. Necesita solamente un pequeño gasto en pinturas y pequeños detalles, para entrar á habitarlo. Visítese de 9 á 11 y de 2 á 5. Título perfecto. Seña, 8 por ciento. Comisión, 2 por ciento. Informes, B. Mitre 463. -PIETRANERA Y Cía. a7

CASA LARREA 1210 — AL lado de Arenales. A una cuadra de la Avenida Santa Fe. Es un barrio de los más interesantes de la ciudad. Cuenta con todos los adelantos modernos. Base, $ 32.000, á plazos.

EL DOMINGO 21 de Abril, á las 11 de la mañana, en la misma propiedad. Mide 9 por 35 varas y consta de sala, comedor, 4 habitaciones, una pieza en altos, cocina y dependencias. Cloacas, gas y agua corriente. El edificio es antiguo, pero reformable. Con poco gasto se puede transformar en una buena casa habitación. Visítese de 9 á 11 y de 2 á 5. Título perfecto. Seña, 8 por ciento. Comisión, 2 por ciento. Informes, B. Mitre 463.—PIETRANERA y Cía. a7

*COMODA CASA DE FAMI*lia, Estados Unidos 3673, al lado de Boedo. Edificio moderno. Mide 10 por 60 varas y tiene 8 habitaciones, baño y comodidades. Renta, $ 230 mensuales. Base, $ 23.000 en cédulas. El excedente al contado. Después más detalles. Visítese de 2 á 5.

EL DOMINGO 21 de Abril, á las 4 de la tarde, en la misma propiedad.—PIETRANERA y Cía. a7

EN FLORES — PARA UN petit-hotel. Terreno calle Ramón L. Falcón 2207 (antes Unión) entre Bonorino y Membrillar. A dos cuadras de la plaza, á tres de la estación y á una de Rivadavia. Con eléctrico al frente y rodeado de hermosas propiedades modernas, ocupadas por familias. Sin base. A tanto la vara cuadrada.

EL DOMINGO 14 de Abril, á las 4, en el mismo terreno. Mide 10 por 25.53 varas. Tiene adoquinado al frente, cerco y vereda. Por situación y por medidas se presta para un edificio de mérito. Título perfecto Seña, 8 por ciento. Comisión, 2 por ciento. Informes, B. Mitre 463.—PIETRANERA y Cía. a7

NOTABLE MANZANA, EN 32 lotes y en 40 mensualidades, calles Lacar, Zamudio, Sud América y Morán. Sobre el Parque del Oeste y Escuela de Agronomía y á dos cuadras del tranvía de Lacroze, á San Martín, parada Tres Cruces. Toda la manzana es altísima y está completamente rodeada de chalets y casas estilo inglés de reciente construcción. En el lote 20 hay un edificio antiguo de dos piezas, cocina, molino, etc. Difícilmente habrá barrio, dentro de la capital, que haya prosperado más en menos tiempo. El que no lo haya visitado de un año á esta parte, seguramente lo encontrará desconocido. La ventaja del tranvía Lacroze á dos cuadras es evidente, pues se trata de una línea muy bien servida y que pronto tendrá el subterráneo de Chacarita á Paseo de Julio. Para la habitación permanente de los que necesitan reparar las fuerzas gastadas en la tarea diaria, el paraje es irreemplazable. Venta sin base y en 40 mensualidades sin interés.

EL DOMINGO 14 de Abril, á las 4, en los mismos terrenos. Son lotes de 304 á 400 varas cuadradas. Se dará opción amplia. Condiciones de la venta: tres mensualidades en el acto del remate y tres más dentro de los 20 días, al retirar la libreta. Las restantes en el Banco de Italia y Río de la Plata. Comisión, 2 por ciento. Títulos perfectos. Escritura por la oficina de los señores Martín y Valenzuela. La posesión se dará inmediatamente con la intervención del ingeniero señor Esteban C. Rojas. Sin reservas, recomendamos estos terrenos. Visítense antes del remate. Más datos y planos, á nuestra casa, B. Mitre 463.—PIETRANERA y Cía. a7

Emilio E. Raffo

*EN URQUIZA.—DOS MAG*níficos terrenos, con tranvía y adoquinado á 20 metros, calle Guanacache al lado de Aizpurua, distantes 5 cuadras de la estación, y servidos á la vez por las líneas del Anglo y de Lacroze, y uno de ellos con paredes medianeras. Venta resuelta sobre la base de $ 10 la vara cuadrada, pagaderos: cuarta parte al contado, y las tres cuartas partes restantes á 6, 12 y 18 meses de plazo con pagarés hipotecarios y 7 ojo de interés.

EL DOMINGO 14 de Abril á las 4 1|2 en los mismos. Escrituras por ante el señor Miguel Vadell. Seña 8 ojo. Comisión 2 ojo. Planos Chacabuco 75.—Emilio Raffo. a7

D. C. Perdriel y Cía.

EN BELGRANO — CASA estilo Luis XV. Flamante, calle Guayra 2222 entre Cuba (con tranvía 35) y Obligado. A 150 metros del bulevar Cabildo, con doble vía de tranvía. En un barrio esencialmente poblado. 10 por 22 varas. Ad corpus. Edificada en cal; consta de 6 piezas, un salón, subsuelo, vestíbulo, pase subterráneo, galería de cristales, cocina, etc., materiales de primer orden. Orden terminante de vender, por ausentarse su dueño. Base, 15.000 pesos.

EL DGO. 14 de Abril á las 4 p. m. Títulos perfectos. Seña 8 ojo. Comisión 2 ojo. Datos, Rivadavia 714.—D. C. Perdriel y Cía. a9

EN SAN MARTIN — UNA casa y 6 lotes. A plazos. Rodeando la vía del tranvía Lacroze, que conducirá al Campo de Mayo y que funcionará dentro de dos meses. Calle La Patria entre bulevar Lacroze y Guemes, calle Cuba entre del Dante y Víctor Hugo, calle Madero entre Luis María Campos y Devoto, Madero entre Guemes y Falucho y ésta entre Madero y Tornquist. En 24 mensualidades. Base 1.50 pesos y 2 v. c. por los terrenos y pesos 1.500 la casa.

EL DOMINGO 14 de Abril á las 3., 3.30 4 y 4.30. Títulos perfectos. Seña 3 mensualidades. Comisión 2 ojo. Pidan planos detallados en Rievadavia 714.—D. C. Perdriel y Cía. a9

*EN BELGRANO — LA ES*quina Obligado y Guayra. A una cuadra del bulevar Cabildo é igual distancia de Cuba (ambas con tranvía), soberbia posición, dimensiones envidiables: 18v35 por 32v60; paraje alto, con edificio viejo, pero en buen estado Base regalada, $ 25 v. c. Orden de liquidar, por ausentarse su dueño.

EL DOMINGO 14 de Abril á las 4 p. m. Títulos perfectos. Seña 8 ojo. Comisión 2 por ciento. Datos, Rivadavia 714.—D. C. Perdriel y Cía. a9

Rodolfo Bollini y Cía.

Lavalle 566

EN LA FLORESTA

Una propiedad

y seis lotes de terreno

En 36 mensualidades

SIN BASE

El Domingo 14 de Abril

A LAS 4 P. M.

Soliciten planos á Lavalle 566.

RODOLFO BOLLINI & Cía.

EN LA FLORESTA. — EN 36 mensualidades sin interés. Una propiedad y 6 lotes que la circundan, todos con plantaciones de árboles frutales y plantas de adorno. Calle Basualdo 436, á 4 cuadras de la Avenida Rivadavia y de los tranvías eléctricos. Barrio en pleno desarrollo. Mide la propiedad 20 varas de frente por 50 varas de fondo y consta su edificación de tres piezas, cocina y w. c. con cielos rasos de yeso, pisos pino de tea, carpintería de cedro, corredores de mosaico con galería, pozo semisurgente con bomba, etc Los lotes, dos dan frente sobre la calle Basualdo y cuatro sobre la calle Araujo, todos bases establecidas. Venta que conviene á los pequeños capitalistas y comerciantes, por las facilidades de pago. Todas las propiedades reunen las comodidades necesarias para vivir bien, habitaciones amplias y se componen de hall, escritorio, sala, 2 dormitorios, comedor, pieza de servicio, lindo cuarto de baño, cocina, w. c., algunas con jardín al frente y otras pequeño jardín al fondo, reunen el confort deseado al más exigente. Visítense; es la mejor recomendación.

OLAZABAL 1524. Base $ 17.000, incluso $ 7.400 en cédulas.

OLAZABAL 1530. Base $ 18.500, incluso $ 8.800 en cédulas.

OLAZABAL 1572. Base $ 19.000, incluso $ 9.400 en cédulas.

OLAZABAL 1580. Base $ 13.500, incluso $ 8.600 en cédulas.

BLANDENGUES 2282. Base $ 18.700, incluso $ 8.900 en cédulas.

BLANDENGUES 2288. Base $ 17.500, incluso $ 7.400 en cédulas.

MONTAÑESES 2283. Base $ 17.000, incluso $ 6.600 en cédulas. Las cédulas las tomará á su cargo el comprador á estilo de plaza y el excedente se pagará mitad al contado y mitad á 6 meses de plazo, con el 8 por ciento de interés anual.

EL DOMINGO 28 de Abril, á las 3 sobre las mismas. Seña 8 por ciento. Comisión 2 por ciento. Solicítense fotografías y prospectos á Corrientes 531.—Leoni y Beretta. a9

Eusebio Albina

*EN LA PLATA — UBICA*ción excepcional, 6 hermosos lotes de terreno sobre la estación central del F. C. á Meridiano V. calle 17 entre 70 y 71, con tranvía eléctrico al frente y próximamente el empedrado.

EL DOMINGO 14 de Abril, á las 2 p. m. Base $ 5 la vara. Dimensiones excepcionales, 426 á 533 varas cada lote. La adquisición de terrenos en este paraje significa asegurarse un brillante negocio. Informes y planos, calle 48, núm. 574. La Plata. a4

Carlos Olmi

En SANTIAGO del ESTERO. —A 8 leguas de la ciudad de Santiago del Estero y tres de la estación Fernández, 1.800 hectáreas que forman el campo denominado El Escondido, en el departamento Silípica 2o.

EL SABADO 27 de Abril, á las 4 de la tarde, en nuestro hall, Reconquista 353. Después detalles. v13

Carmelo Donato

*REGALO VALIOSISIMO RE*presenta para vuestros hijos, el comprarle uno ó más lotes de los 195 que vende Carmelo Donato en la incomparable "Loma de Mármol" el 14 de Abril; visítenlo antes, esta es la única recomendación, como también es la única oportunidad de comprar terrenos que merecen el bien aplicado Título de Non Plus Ultra, Vieytes 1891. v12

*EN MARMOL — EL FUTU*ro Belgrano del Sur, el punto preferido de los pudientes. 195 lotes de terreno que constituyen el saldo de la pintoresca loma, con tranvía al frente y rodeados de edificación, remataré

EL DOMINGO 14 de Abril, sobre los mismos. Base, desde 7 $ por mes el lote, en 80 cuotas. 200.000 ladrillos de cal gratis. Deseando ver surgir el adelanto como por arte de mágica ofrezco 200.000 ladrillos gratis, los que serán repartidos entre los que edifiquen una pieza de material no menor de metros 4x4. Títulos perfectos. Por planos, datos y boletos, ocúrrase á mi oficina, Vieytes 1891. v12

Enrique D. Lagos & Cía.

343 San Martín 343

MONTES DE OCA y ROCHA —7 lotes entrando la esquina frente al Norte. Venta excepcional, á largos plazos, con superficies que varían entre 260 y 700 varas cuadradas. Sin base, á tanto la vara cuadrada.

EL DOMINGO 21 de Abril, á las 2.30 de la tarde. Pidan planos á nuestra casa, San Martín 343.—Enrique D. Lagos y Cía. m17

ROCHA 958 — LINDANDO con los lotes anunciados. Casa construída en cal y con buenos materiales, por lo que puede refaccionarse con poco gasto para hacer una buena habitación. Mide 12v30 por 56. Tiene edificio hasta las 25 varas próximamente. Sin base y con poco desembolso al contado.

EL DOMINGO 21 de Abril á las 2.30 p. m. Visítese de 8 á 11 a. m. y de 1 á 5 p. m., entrando por el núm. 960. m29

*ROCHA 960 — GRAN GAL*pón para fábrica en cal, bien construído sobre 20v25 de frente por 25 de fondo, aun cuando el terreno tiene 46 varas con 20.40 en el contrafrente. Está ocupado por la fábrica de caoutchouc Continental. Sin contrato. Sin base, á largos plazos.

EL DOMINGO 21 de Abril á las 2.30 p. m. Visítese de 8 á 11 a. m. y de 1 á 5 p. m. Pidan planos y otros datos á nuestra casa, San Martín 343.—Enrique D. Lagos y Cía. m29

EN 36 MENSUALIDADES — Sobre avenida San Fernando á unas varas de Provincias Unidas y calles Artigas, Pilar, Cafayate, Zequeira, Zelada y Pizarro, á 2 cuadras del tranvía que va á Mataderos. 21 lotes con 2 esquinas. Base 4 pesos v. c.

EL DOMINGO 14 de Abril á las 3 p. m. Pidan planos á nuestra casa 343 San Martín.—Enrique D. Lagos y Cía. m23

*LOS TERRENOS DEL BAN*co Francés del Río de la Plata. En Vicente López, 403 lotes, rodeando la estación Florida, y sobre las avenidas Maipú, adoquinada hasta el Tigre, San Martín adoquinada hasta estación Florida, y Roca adoquinada hasta estación Vicente López, es sin duda un barrio de familias que se levanta dentro del cuadrado descripto, con todos los perfiles de belleza del paraje, y adelantos locales, con 100 trenes diarios, tranvías que andarán en breve, luz eléctrica, etc., etc., agréguese la comodidad de estar á 20 minutos de automóvil del centro, á pocas cuadras saliendo del límite de la capital y nadie puede dudar que ofrecemos el negocio más noble posible. Venta-liquidación definitiva, con base de 5 pesos vara cuadrada, en 60 mensualidades, sin interés.

EL DOMINGO 28 de Abril sobre los terrenos, á las 3 p. m., continuando en nuestra casa el lunes 29, á las 3 p. m., para terminar. Exigiremos 3 mensualidades como seña, sin excepción, en el acto del remate, y nuestra comisión de 2 por ciento, debiendo entregarse 3 más al tomar el título provisional en nuestra casa, dentro de los 10 días del remate, empezando á abonarse las mensualidades restantes á contar del 1o. de Junio próximo. Títulos después de abonadas las cuotas por ante el escribano que designe el Banco. Descuento de 20 por ciento sobre las cuotas de plazo, siempre que sean descontadas antes del 31 de Mayo. Planos y otros datos á nuestra casa, 343 San Martín 343.—Enrique D. Lagos y Cía. a4

Nicolás Falabella

EN RAUCH — EL DIA 14 de Abril 1912, á las 3 de la tarde en el hotel Zugarti, procederé á rematar por cuenta y orden de su dueño Vicente Marchionni, una área de campo, situado en el partido de Rauch, de 366 hectáreas, 67 áreas, 64 centiáreas, alambrado á 7 hilos con postes inmejorables, dividido en tres potreros con sus jagüeles correspondientes, poblaciones consta el casco de estancia con cinco piezas, cocina, cochera, alguna de material y todas techo fierro y cielos rasos madera, hay montes de árboles, varias clases, álamos, sauces, acacias, siendo el plantío alrededor de seis mil árboles, habiendo un montecito de trescientos árboles frutales y hay también una hectárea alfalfada. Queda dicho campo en un paraje espléndido á cuatro leguas de la estación Magallanes, 6 leguas de la estación Casalins, 8 leguas del pueblo de Rauch, especial para agricultura, ganadería, tambo ó invernada, agua excelente, terreno llano, pastos tiernos, refinados, paraje de gran porvenir, máxime si se tiene en cuenta que hay proyecto de formar un pueblo cercano, dista tan sólo una legua de la fábrica nacional Argentina de Cremería, instalado campo del señor Garralda Maquinidi. Base 150 pesos hectárea; la mitad de precio al contado, y la otra mitad á plazo de 3 á 4 años con gravamen hipotecario con el interés del 8 por ciento anual, pagaderos, interés, semestre vencido. El campo está disponible. Títulos perfectos, pudiéndose escriturar dentro de los 30 días del remate. En las casas de comercio de la estación Magallanes y Casalins darán razón, y hay vehículos para visitar dicho campo. Como negocio en cualquier forma que se lo estudie no se puede presentar otro. Seña 10 ojo á cuenta de precio. 2 ojo de mi comisión á cargo del comprador. Por informes, datos y planos al martillero en Rauch.—Nicolás Falabella. v13

Luis Zorrilla

*LEMOS 236 — ENTRE ES*tados y Ushuaia. Casa espléndida, 3 piezas, comodidades y jardín, á una cuadra de Triunvirato.

EL DOMINGO 14 de Abril á las 4 p. m. Planos y datos, Cerrito 787. a9

*ESQUINA LERMA Y ACE*vedo, á una cuadra de Córdoba y Rivera. Precioso lote de 13 por 23 metros. Sin base mitad al contado y mitad á 2 años.

EL DOMINGO 14 á las 3.30 p. m. Planos y datos, Cerrito 787. a9

CADRET & FURST ZAPIOLA

Reconquista 434

*AL NORTE — CASA GAZ*cón 1642 entre Nicaragua y Costa Rica. Edificada en terreno de 10 varas de frente por 21 de fondo, consta de sala, tres dormitorios, baño, cocina, pileta, pieza de servicio, patio, frente piedra artificial, piso pino tea, cielos rasos yeso, etc. Base, 13.000 pesos.

EL MARTES 16 de Abril á las 4, en nuestro salón de ventas, Reconquista 434. Títulos perfectos. Seña 8 ojo. Comisión 2 ojo. Informes, Reconquista 434.—Cadret y Furst Zapiola. a9

*EN FLORES.—BELLA Vis*ta esquina Bacacay. La espléndida casa quinta dividida en 7 lotes. Venta sin base á tanto la vara. 20 ojo al contado y el resto á 6, 12, 18 y 24 meses de plazo sin interés.

EL DOMINGO 5 de Mayo á las 3 en la misma.—Después detalles. Planos en nuestra casa Reconquista 434, en Bella Vista 224 ó Rivadavia y Castro Barros (almacén). Cadret y Furst Zapiola. v19

JUDICIAL — ALHAJAS — De acuerdo en el siguiente

EDICTO JUDICIAL

Por disposición del señor juez de primera instancia en lo comercial, doctor Juan B. Estrada, se hace saber que en los autos del concurso [illegible] Thibault, que se ha autorizado á los martilleros Cadret y Furst Zapiola, para que procedan á vender en público remate los bienes del mencionado concurso. Martín J. Castiarena, secretario. Palacio de Justicia, 6o. piso.

EL JUEVES 18 de Abril á las 3 en nuestro salón de ventas. Mayores datos. Reconquista 434.—Cadret y Furst Zapiola. a11

LEONI & BERETTA

531 - CORRIENTES - 351

LEONI Y BERETTA

Nuestra gran venta

Dgo. 15 de Abril

A LAS 2 P. M.

Allí encontrará ubicación el más exigente

CON AMPLIO FRENTE A LA

Avenida Alvarez Thomas

5

MANZANAS VALIOSAS

EN EL VERDADERO CENTRO DE

6 AVENIDAS

Cabildo
Triunvirato
El Cano
Federico Lacroze
Forest
Los Incas

SIN BASE

En 40 meses, sin interés

Con doble línea de tranvías al frente números 96, 88 y 97, adoquinado ya decretado.

Dos estaciones

BELGRANO Y COLEGIALES

Están próximas á los terrenos. Con todos los atractivos de los grandes centros.

Estos terrenos no representan el porvenir más ó menos seguro.

Estos terrenos representan la inversión de un capital que decuplicará en el más breve tiempo.

El Dgo. 14 de Abril

A LAS 2, sobre los mismos

Pida Vd. un plano en nuestra casa, Corrientes 531.

LEONI & BERETTA.

Avda. ALVAREZ THOMAS, 5 manzanas en lotes con frente á esta importante avenida, con doble línea de tranvía al frente del Anglo-Argentino, número 96, 97 y 88 y con frente á las calles Zavala, Loreto, Delgado Martínez y Conde; entre dos grandes avenidas Colegiales y El Cano. También con doble línea de tranvía; la avenida Alvarez Thomas ha sido decretado el adoquinado por el honorable Concejo Deliberante. Rodeado de edificación moderna: los terrenos más altos de este importante barrio. Rodeado de 13 líneas de tranvías que llegan á todos los barrios de la capital. La manzana lindera á estos terrenos de propiedad de la Compañía Argentina de Edificación, ha sido vendida á la empresa de tranvías Anglo-Argentina, para levantar allí su gran estación Norte, donde será el centro de todas las líneas que envergen á esta zona. La importancia de las grandes arterias que son las avenidas Colegiales (hoy Federico Lacroze) El Cano, Forest y la misma Alvarez Thomas, que tiene al frente de los terrenos, es una de las calles principales comparable á Santa Fe. Terrenos altos, á 7 cuadras de la estación Belgrano y 7 de Colegiales y de la estación Lacroze, hacen que estos terrenos estén en el verdadero centro de una zona valiosa, donde los que hoy compren, en menos de un año decuplicarán su capital cada lote representará una pequeña fortuna á los compradores de hoy. Venta liberal, sin base, en 40 meses, sin interés. Seña 3 meses en el acto del remate, 3 más al retirar la libreta. Comisión 2 ojo., títulos perfectos. Las escrituras se otorgarán por ante los escribanos Sres. Delvalle y Miró, después de 20 mensualidades. 7 1|2 ojo. de descuento á los que paguen al contado escriturándoles en seguida, planos aprobados, libre de calles y ochavas cedidas á la municipalidad, lotes asegurados, la posesión será dada por el Ingeniero Sr. Luis Libardon.

EL DOMINGO 14 de Abril, á las 2 de la tarde, sobre los mismos terrenos. Mayores informes y planos, á nuestra casa, Corrientes 531.—Leoni y Beretta. m31

CIUDADELA NORTE — 475 lotes. El gran remate del año la fracción más alta del Oeste, las verdaderas Lomas de Ciudadela, ubicada en el centro de la estación Liniers, Ciudadela, Versalles, Villa Real y á pocas cuadras del tranvía Anglo Argentino, con frente á la calle, Reconquista directa á los cuarteles de Liniers, á 4 cuadras de la avenida Gaona, también con proyecto de tranvía eléctrico ya sancionado, en una palabra, lo mejor y más valioso de esa localidad. Base 10 pesos por mes el lote en 80 meses sin interés.

EL DOMINGO 21 de Abril. Próximamente, mayores y amplios detalles. Planos á nuestra casa, Corrientes 531.—Leoni y Beretta. m7

*MARMOL — 550 LOTES EN*trando en la venta 56 notables esquinas lo más alto, lo más valioso de esa localidad, á 6 cuadras de la estación, á 3 cuadras de la plaza, con luz eléctrica, tranvía local, etc. Base, 10 $ por mes, en 60 meses sin interés.

EL DOMINGO 5 de Mayo. Tren gratis. Próximamente mayores y amplios detalles. Planos, Corrientes 531.—Leoni y Beretta. v15a

*VILLA URQUIZA—IMPOR*tante venta de 6 notables terrenos, lo mejor y más valioso de esta importante parroquia, la esquina Colodrero y Bebedero en 4 lotes, á 1 1|2 cuadra de la estación, á 1 cuadra de la plaza y una cuadra del mercado con tranvía número 96 al frente. Barrio totalmente edificado donde nadie venderá, donde la edificación da mayor renta que en el centro de la capital, rodeado de casas de negocio, es decir, en una palabra, lo mejor y más valioso, entra en esta venta los edificios existentes, algunos de ellos aprovechables; 2 lotes esquina Alvarez Thomas y Mendoza, también ideales, á 100 varas de Olazábal y de Triunvirato, con tranvía eléctrico. Venta sin base al contado. Títulos garantidos perfectos. Seña 8 por ciento. Comisión 2 ojo. Escrituras ante el escribano señor Manuel Pasel, B. Mitre 459, el remate se efectuará

EL DOMINGO 28 de Abril á las 4.30, sobre los mismos. Pedir planos á nuestra casa, Corrientes 531.—Leoni y Beretta. a10

*A LARGOS PLAZOS — BUE*na casita, calle Loreto 3315 entre las de Superí y Martínez, á sólo dos cuadras de las grandes avenidas Alvarez Thomas, El Cano y Forest é igual distancia de los tranvías 96, 97 y 88 del A. A. en pleno centro de edificación donde la propiedad está en su cuarto grado del valor que deberá tener, consta de 2 amplias habitaciones y dependencias, verja y puerta de fierro, celosías, bomba, patios mosaico, pisos pino tea, cielos rasos de yeso, etc. Base 6.500 pesos pagadero su importe mitad al contado y el resto á uno y dos años de plazo con el 7 ojo de interés.

EL DOMINGO 14 de Abril á las 4.30 sobre la misma. Seña 8 ojo. Comisión 2 ojo. Planos y mayores informes en nuestra casa, Corrientes 531.—Leoni y Beretta. a9

*En BELGRANO — 5 TERRE*nos. Olazábal, entre Blandengues y Montañeses, entrando una esquina. Unicos terrenos sin edificar en la cuadra, á 2 cuadras de la estación y tranvía eléctrico del Anglo-Argentino por Blandengues. Superficies ideales de 300 á 500 v. c., ubicados en un barrio de mucha prosperidad y comercial. Venta resuelta á liquidarse. Sin base. Mitad al contado y mitad á 6 meses de plazo ó interés del 8 por ciento anual.

EL DOMINGO 28 de Abril, á las 3, sobre los mismos. Pidan planos é informes á Corrientes 531.—Leoni y Beretta. a9

*EN BELGRANO — 7 PRO*piedades nuevas, flamantes, llave en mano, con cédulas y amplias facilidades de pago, bien edificadas, barrio de buen vecindario y comercial, con tranvía del Anglo-Argentino al frente, aguas corrientes y á 2 cuadras de la estación, calle adoquinada recientemente, se compran con poco dinero, casi á pagar con lo que se paga de alquiler. Venta resuelta por liquidación de un sindicato á liquidarlas, pasando de las unidos. Miden cada uno 10 varas de frente por 50 de fondo. Sin base, á tanto la vara cuadrada.

EL DOMINGO 14 de Abril, á las 4 de la tarde, sobre la propiedad. Condiciones de pago: tres mensualidades en el acto del remate, tres al recibir el título provisional y las restantes en el punto que se fijará oportunamente. Las escrituras se otorgarán por el escribano señor Juan Odera. Comisión, 3 por ciento. Datos y planos, Lavalle 566.—Rodolfo Bollini y Cía. a7

CORRIENTES Y YATAY — A plazos. A media cuadra de este gran bulevar, con doble vía de tranvías eléctricos y en un centro de propiedades modernas. Propiedad calle Yatay núm. 840. Mide 10 varas de frente por 37.44 de fondo y su edificación en buen estado, consta de sala, comedor, 6 dormitorios, pisos de pino de tea, patios de mosaico, cocina, w. c., pozo, etc. Ad corpus. Base, $ 20.000.

EL DOMINGO 14 de Abril, á las 3 de la tarde, sobre la misma propiedad. Condiciones de pago: mitad al contado y mitad á un año de plazo con interés del 8 por ciento. Visítese en cualquier momento. Seña, 8 por ciento. Comisión, 3 por ciento. Datos, Lavalle 566.—Rodolfo Bollini y Cía. a7

STUD EN BELGRANO. — Con cédulas. A largos plazos. Calle Montañeses núm. 2938, á una cuadra de la Avenida Blandengues y del tranvía eléctrico. Su edificio consta de 17 books de materiales, dos piezas para familia, dos para peones, pozo semisurgente con bomba, bañadera de caballos, w. c., cerco de alambre tejido al frente, etc. Mide 20 varas de frente por 37.25 de fondo en un costado, 32.50 varas en otro y 28.50 en el contrafrente. Ad corpus. Base, $ 22.000.

EL DOMINGO 14 de Abril, á las 11 de la mañana, sobre el mismo, bajo las siguientes condiciones de pago: pesos 12.000 en cédulas argentinas de las que se hará cargo el comprador y el excedente sobre la base á un año de plazo con interés del 7 por ciento anual y garantía hipotecaria. Visítese á cualquier hora. Seña, 8 por ciento. Comisión, 2 por ciento. Datos, Lavalle 566.—Rodolfo Bollini y Cía. a7

Hermida Márquez y Durand

Forman la firma: Ovidio B. Hermida Márquez y Gabriel Durand. Oficinas: Bmé. Mitre 742. U. T. 4628, Avenida. Flores, Rivadavia 7007, U. T. 539, Flores, Gaona 2300. U. T. 156 Coop. 114, Flores.

*COMO JUDICIAL — LA CO*diciada esquina, avenidas Gaona y Nazca, ambas con adoquinado y eléctrico en breve. Base $ 10 v. c. para liquidar. Mide 26.10 varas á la primera por 24.64 varas á la segunda; contrafrentes de la primera 21.64 varas y de la segunda 19.70 varas. Superficie total de 528.26 v. c. Como ubicación es inmejorable, con frentes á las importantes avenidas de Flores y en un barrio de edificación moderna. Planos y demás datos á B. Mitre 742 ó Rivadavia 7007.—Hermida Márquez y Durand.

EL DOMINGO 14 de Abril á las 3.30 p. m. a8

JUDICIAL, EN FLORES — Monte 1578 entre Malvinas y Achával, buena casita de 3 habitaciones, galería, cocina y w. c. Edificada en un terreno de 8.67 metros de frente por 30 ms. de fondo ó sea una superficie total de 346 varas 81 centivaras cuadradas. Venta ordenada por el señor juez doctor Julián V. Pera, secretaría del doctor Enrique A. Peña, en los autos testamentarios de don Juan Tiscornia. Base de venta $ 6.000 ó sean las 2|3 partes de su tasación. Como ubicación es inmejorable, á un paso del parque Chacabuco, adoquinados y eléctricos y en la parte más alta de Flores. Para más datos é informes á nuestras oficinas ó al palacio de justicia, secretaría del doctor Enrique A. Peña.

EL DOMINGO 14 de Abril á las 3 en la misma. a8

FELIX LORA Cía

Sucesores: Juan M. Brunetti y Cía.

VILLA URQUIZA — 3 pesos v. c. á plazos, sin interés, dos magníficos lotes, calle Guayra entre Colodrero y Pacheco, rodeados de compacta edificación, á 4 cuadras del tranvía eléctrico núm. 96 y á 5 del tranvía Lacroze y á 7 de la estación F. C. en un paraje codiciado por la afluencia de población, y los rápidos adelantos que se operan, entre ellos el adoquinado del bulevar Congreso, á un paso del Mercado Municipal, y de la plaza Echeverría. Base 3 pesos v. c. una tercera parte al contado, tercera á 6 meses y tercera á un año, sin interés. Escrituras por el escribano don Juan M. Gutiérrez.

EL DOMINGO 14 de Abril á las 4 p. m. Seña 8 ojo. Comisión 2 ojo. Planos y datos, San Martín 172.—Juan M. Brunetti y Cía. a9

Santillán y Joseph

CASA CALLE VIAMONTE 2446 y 2450. Mide 8 metros 66 centímetros de frente por 27 metros 71 centímetros de fondo y 5 metros 19 centímetros en el contrafrente, consta de salón grande para negocio, dos piezas, otra pieza alta, cocina, w. c., patio de mosaico, cloacas, aguas corrientes, gas, luz eléctrica, todo hecho de buen material y tirantería de fierro, el edificio está preparado para altos y con poco desembolso se puede reformarlo. La ubicación es inmejorable, dista cuatro cuadras de la avenida Callao, una cuadra de la avenida Córdoba y dos de la avenida Corrientes, con tranvía á la puerta en todas direcciones, el barrio es excelente y el que compre hoy hará un buen negocio, pues en esta parte de la ciudad se valoriza cada día más la propiedad. Base $ 40.000, debiendo abonarse esta misma cantidad al contado y el resto á un año con el 7 por ciento de interés y garantía hipotecaria. Títulos perfectos. Escrituras en seguida por ante los escribanos Fernández y Echeverry, B. Mitre 441. Seña 8 por ciento. Comisión 3 por ciento.

EL DOMINGO 14 de Abril, á las 4.30.—Santillán y Joseph, San Martín 170. a9

CASA CALLE GENERAL Paz 3136, entre Guayra é Iberá. Mide 10 por 42.48 varas, consta de sala, escritorio, comedor, tres dormitorios, hall, cuarto de baño, una piecita chica, dos piezas altas de servicio, w. c., etc., patio de mosaico, jardín, pozo semisurgente, instalación para gas y demás comodidades. El barrio es de lo mejor de Belgrano, rodeado de una buena edificación y donde la tierra adquiere mayor valor cada día. Base pesos 30.000, debiendo abonarse pesos 15.000 al contado, cargando el comprador con 48 mensualidades de 188.55 pesos que adeuda el terreno y el resto se pagará en un año con pagaré hipotecario con el 8 por ciento de interés. Títulos perfectos. Escrituras en seguida. Seña 8 por ciento. Comisión 3 por ciento.

EL DOMINGO 14 de Abril, á las 3.30.—Santillán y Joseph, San Martín 170. a9

CASAS CALLE DESEADO 2339 y 2347, entre Caracas y Gavilán. Miden 10 por 51.65 varas cada una, constan de tres piezas, galería, cocina, w. c., patios de mosaico, agua de bomba y demás comodidades. Recomiéndanse estas casitas por su sólida construcción y por la excelente ubicación, el barrio es muy bueno, la edificación compacta y el paraje se señala por el continuo progreso y la creciente valorización de la tierra. Base $ 6.000 cada casita, pudiendo el comprador cargar con $ 3.000 que tienen en hipoteca cada una y abonar el resto al contado. Títulos perfectos. Escrituras en seguida. Seña 8 por ciento. Comisión 3 por ciento.

EL DOMINGO 14 de Abril, á las 3.30.—Santillán y Joseph, San Martín 170. a9

LAS

GRANDES VENTAS

HOY

Orden de la Compañía de Tierras de Guatraché

LOS MIRASOLES, EN BAHIA BLANCA

7000 hectáreas en chacras de 25 y quintas de 5 hectáreas. Lindando con el ejido.

SIN BASE, A 4 AÑOS DE PLAZO

IMPORTANTE: Estando arrendada á distintos precios y arrendatarios la tierra ofrecida en venta, la Compañía pagará, á los que resulten compradores, la suma de 6 pesos moneda legal por hectárea, el 31 de Marzo de 1913 y 6 pesos moneda legal por hectárea, el 31 de Marzo de 1914, en concepto de arrendamiento.

MAÑANA

Orden de la Compañía de Tierras de Guatraché

EN LA PAMPA

SECCION III

14.445 en chacras de 50 hectáreas, rodeando las estaciones K. 39, K. 49, y K. 64, ramal de Guatraché á Macachín.

SIN BASE, A 4 AÑOS DE PLAZO

Estas ventas tendrán lugar en nuestra casa, B. Mitre 530, á las 3 de la tarde.

GUERRICO & WILLIAMS

Guerrico & Williams

CASAS

FLAMANTE Y DE GRAN renta. Bolivar 1436, 1438 y 1440 entre Garay Brasil, á una cuadra del Parque Lezama y á 13 de la Plaza de Mayo. Precioso edificio recientemente terminado, compuesto de 2 casas de familia y 1 de negocio, todas con entradá independiente, habiéndose empleado materiales de primer orden, frente de piedra, entrada de mármol Maris, finísimos herrajes, carpintería escogida, parquets, vitraux, celosías metálicas, ricos empapelados, etc. Su distribución es la siguiente. Planta baja: gran salón de negocio, 2 habitaciones, patio, w. c. Primer piso: soberbia entrada, sala, vestíbulo, 3 dormitorios, comedor, cuarto de baño, cocina, patio, y en altos pieza y w. c. para servicio. Segundo piso: igual entrada que el anterior, vestíbulo, sala, escritorio, comedor con montaplatos, 2 dormitorios, cuarto de baño. En la azotea, cocina, cuarto de lavado, cuarto de servicio, despensa, w. c. pileta y gran terraza. Base $ 65.000, con orden terminante de vender por ausentarse su propietario al extranjero. El comprador se hará cargo de una hipoteca, por $ 45.000, hasta Diciembre próximo con interés á razón de 9 o|o anual. Títulos perfectos. Las tres casas producen sin contrato y con buenos inquilinos, $ 750 al mes ó sea $ 9.000 al año.

EL MIERCOLES 17 de Abril á las 4 p. m. en nuestra casa Bmé Mitre 530, donde pueden solicitar prospecto con fotografía. Seña 8 o|o. Comisión 2 o|o. Horas de visita de 3 á 4 p. m. — Guerrico y Williams. a4

JUNCAL 1228 — ESPLEN dido Hotel, obra de los arquitectos Srs M. J. Arce y G. L'Enfant. En pleno barrio aristocrático, esta soberbia residencia ha sido levantada consultando las más delicadas exigencias, con materiales todos de los más ricos, gran confort é inteligente distribución. — Consta de subsuelo, planta baja, dos pisos altos, mansard y mirador, estando provista de ascensor y servicio de calefacción y teléfonos internos en toda la casa.—Su destribución es la siguiente:

PLANTA BAJA—Régia entrada con escalones y revestimiento de piedra Maris, notable hall con columnas, piso parquet, vitraux y escalera de roble; gran sala antesala, soberbio comedor y antecomedor, todo con pisos parquets, toilet, jardín.

SUBSUELO—Escritorio, salon de billar, hall; toilet, 2 piezas, con bomba eléctrica, caldera calefacción.

PRIMER PPISO—Hall; 5 dormitorios pisos parquets, de los cuales dos á la calle, 2 cuartos de baño, guardaropa; terraza.

SEGUNDO PISO—Vestíbulo, 2 dormitorios á la calle, cuarto de baño, guardarropa, 3 cuartos servicio; gran cocina completa; toda revestida de azulejos; comedor, servicio, despensa, monta-platos eléctrico, cuarto de baño servicio; terraza con pileta agua fría y caliente; mirador.

TERRENO—9.50 varas de frente por 35 de fondo ó sea 332.50 varas cuadradas Base $ 225.000; debiendo hacerse cargo el comprador de una hipoteca de $ 125.000 ($ oro 55.000) que vence en Setiembre de 1913 con interés de 7 o|o anual.—Los $ 100.000 restantes al contado y el excedente sobre la base á 1 año de plazo con 7 o|o de interés y garantía hipotecaria. Títulos perfectos.

EL MIERCOLES 17 de Abril á las 4 p. m. en nuestra casa Bmé Mitre 530, donde pueden solicitarse folletos con fotografías y planos.—La propiedad puede visitarse todos los días de 9 á 11 a. m. y de 1 á 5 p. m.—Seña 8 o|o. Comisión 2 o|o. —Guerrico y Williams. abr3

ORDEN DE LA COMPAÑIA de tierras de Guatraché. Los Mirasoles, en Bahía Blanca. 7.000 hectáreas en quintas de 5 hectáreas y chacras de 25 hectáreas, lindando con el ejido de Bahía Blanca y Villa Harding Green entre el tranvía eléctrico de esa Villa, que las pone á 30 minutos de la plaza de Bahía Blanca, y la estación Calderón, que las limita por el otro costado. Unicas tierras de esos alrededores aptas para cultivos agrícolas, estando rodeadas de terrenos todos subdivididos y vendidos en lotes pequeños. Es la ubicación ideal para las quintas de verdura, frutales y toda clase de cultivos intensivos que prosperan y tendrán fácil salida por los múltiples medios de comunicación que los une con la plaza y mercados de Bahía Blanca. Además el río Napostá que riega un lado del campo permite realizar obras de irrigación que valoricen las tierras en tan gran escala. Los tambos, las chacritas de alfalfa, los gallineros tienen su lugar obligado y no puede pedirse mejor inversión de dinero, tanto para los que quieran trabajar la tierra con la seguridad de un máximo rendimiento sino también para el que quiera colocar sus ahorros, con la certeza de una gran valorización. Sin embargo de las ventajas citadas, la Compañía no hace cuestión de precio, la venta se hará amplia con opción y toda liberalidad, sin base, á tanto la hectárea, pagadero 20 o|o al contado y el 80 por ciento restante en 4 cuotas al 15 de Abril de 1913, 1914, 1915 y 1916 con 6 o|o de interés anual pagaderos por semestres adelantados y garantía hipotecaria. Las escrituras se otorgarán por los señores R. y M. Pasel, B. Mitre 459, con títulos perfectos. Posesión inmediata.

EL JUEVES 11 de Abril á las 3 p. m. en nuestra casa, B. Mitre 530, donde pueden pedir planos. Seña 8 o|o. Comisión 2 por ciento.—Guerrico y Williams. m15

TERRENOS

EN HAEDO, 8 LOTES EN 60 mensualidades. Calle Constitución esquina San Martín; ambas con luz eléctrica y vereda, á 1 cuadra de Rivadavia, adoquinada y de la iglesia y á 3 cuadras de la estación. Los terrenos tienen cerco, árboles frutales y de sombra y están rodeados de buena edificación.—Sin base, en 60 mensualidades sin interés, exigiéndose 2 mensualidades y 2 o|o de comisión en el remate y otras 2 dentro de los 10 días.—Posesión y escrituras inmediatas con títulos perfectos.

EL DOMINGO 14 de Abril á las 4.30 p. m. en los terrenos. Pidan planos á nuestra casa Bmé Mitre 530.—Guerrico y Williams. a4

EN CIUDADELA, 24 LOTES entrando 2 esquinas, en 64 mensualidades. Calles San Martín, Moreno, Chacabuco y O'Higgins, á 1 cuadra de Rivadavia adoquinada, á 2 1|2 de la estación y á 5 del tranvía eléctrico No 2 á Plaza de Mayo con tarifa de 10 centavos, cuya prolongación á Ramos Mejía ya está aprobada, pasando á solo 1 cuadra.—Terrenos sumamente altos, cuya importancia y porvenir no se discute, pues está palpable la enorme y buena edificación levantada en el poco tiempo transcurrido desde que se han efectuado allí las primeras ventas. —Base $ 6 vara cuadrada, toda la base en 64 mensualidades sin interés y el excedente al contado.—Posesión y escrituras inmediatas. Títulos perfectos.

EL DOMINGO 14 de Abril á las 2 .30 p. m. en los terrenos. Tren especial gratis saldrá del Once á las 2 p. m. Soliciten planos y boletos á nuestra casa Bmé. Mitre 530.— Seña 8 o|o. Comisión 2 o|o. —Guerrico y Williams. abr3

ORDEN DE LA COMPAÑIA de tierras de Guatraché. En la Pampa sección III. 400 hectáreas en 12 chacras, sobre la estación Kilómetro 39 del ramal de Guatraché á Macachín, del ferrocarril del Pacífico. — Tierras de agricultura, de idénticas condiciones que las 14.445 hectáreas más arriba mencionadas. Sin Base, 20 por ciento al contado y el saldo en 4 cuotas anuales al 25 de Abril de 1913, 1914, 1915 y 1916, con 6 o|o de interés anual por semestres adelantados. Escrituras por R. y M. Pasel con títulos perfectos. Posesión inmediata.

EL VIERNES 12 de Abril á las 3 p. m. en nuestra casa, B. Mitre 530. Pidan planos —Guerrico y Williams. Nota—Los contratos existentes por arrendamientos, deberán ser respetados por el comprador. m30

EN EL PARQUE DEL CEN-tenario, 3 amplios lotes con opción. Calle A. Machado entre Ramos Mejía y Amambay, á pocas varas del bulevar Chubut, á 1 cuadra de Río Janeiro y á 2 de Corrientes. Los verdaderos terrenos de gran porvenir, por estar puede decirse emplazados dentro del Parque del Centenario, cuyos sobrantes venderrá próximamente la municipalidad y se formará allí uno de los más lindos y aristocráticos barrios. Tranvías en los alrededores para todas direcciones.—Base $ 14 la vara cuadrada, mitad al contado y el resto á 6 y 12 meses con 7 o|o de interés anual y pagarés hipotecarios.-Escrituras por el Sr Alberto T. Gutierrez. Títulos perfectos.

EL DOMINGO 14 de Abril á las 2 p. m. en los terrenos.—Seña 8 o|o. Comisión 2 o|o.—Pidan planos á nuestra casa Bmé Mitre 530.—Guerrico y Williams. a4

TERRENO EN MIRALLA en-tre Merlo y Lobos, Nuevos Mataderos, de 496.26 v. c., todo rodeado de edificación Base $ 3 la vara cuadrada. Reconoce 1.176 pesos pagaderos en 56 mensualidades de 21 pesos, el excedente al contado.

EL DOMINGO 14 de Abril á las 4 p. m. en el terreno. Seña 8 o|o. Comisión 2 o|o.— Guerrico y Williams. a4

EN CIUDADELA

24 LOTES

A una cuadra de Rivadavia y á dos y media de la estación

BASE $ 6 LA VARA

EN 64 MENSUALIDADES, SIN INTERÉS

El DOMINGO PROXIMO

Tren gratis del Once á las 2 p. m.

Guerrico & Williams.

ORDEN DE LA COMPAÑIA de Tierras del Sud. Todo comprador de chacras y quintas tiene un año de plazo para dejar sin efecto la compra, en caso que le conviniere, devolviéndosele la parte de precio pagada. Próximas ventas:

Las chacras, quintas y solares que rodean las siguientes estaciones:

Estación Espigas, F. C. S. línea de Alvear á Pigüé, partido de Olavarría, 4.000 hectáreas. El 14 de Abril á la 1 p. m.

Estación Pontaut, F. C. S. Partido de La Madrid. Línea de La Madrid á Pringles. 600 hectáreas. El 21 de Abril á las 9 a. m.

Estación Líbano, F. C. S. Partido de La Madrid. Línea de La Madrid á Pringles 800 hectáreas. El 21 de Abril á las 2 p. m.

Estación Henderson, F. C. M. Partido de Pehuajó, 4.500 hectáreas. El 28 de Abril á las 2 p. m.

Estación Tedín Uriburu, F. C. S. Entre Azul y Juárez. Línea de Vela á Olavarría. 1.250 hectáreas. El 5 de Mayo á la 1 p. m.

Estación Blancagrande, F. C. S. Partido de Olavarría. Línea de Alvear á Pigüé. 500 hectáreas. El 19 de Mayo á las 9 a. m.

Estación Arboledas, F. C. S. Partido de La Madrid. Línea de Alvear á Pigüé. 2.500 hectáreas. El 12 de Mayo á las 2 p. m.

Estación Espartillar, F. C. S. Entre Saavedra y Coronel Suárez. Línea de Alvear á Pigüé. 1.500 hectáreas. El 19 de Mayo á las 2 p. m.

Estación Pasman, F. C. S. Partido de Coronel Suárez. Línea de Alvear á Pigüé. 1.000 hectáreas. El 10 de Mayo á las 9 a. m.

Condiciones de pago: sin base, las chacras y quintas á tanto la hectárea pagaderos 20 o|o al contado y el saldo en 4 cuotas iguales á 1, 2, 3, y 4 años de plazo con 7 o|o de interés anual por semestres adelantados, el pueblo á tanto el metro cuadrado en 10 semestres sin interés. Todas las ventas se hacen dentro de las condiciones generales de la Compañía de Tierras del Sur. Posesión inmediata. Pidan planos á B. Mitre 530.—Guerrico y Williams. v18

ORDEN DE LA COMPAÑIA de Tierras del Sur. Estación Líbano, F. C. S., línea de La Madrid á Pringles, 800 hectáreas en el partido de La Madrid, divididas en chacras, quintas y solares, en la región de la agricultura, que la compañía entrega á la venta amplia y liberal, siendo todas las tierras de buena calidad, así como el agua, todo lo cual como la facilidad de medios de transporte, cooperará á que se forme aquí una próspera colonia y población; y no dudamos que el hombre trabajador debe aprovechar estas ocasiones, ya poco frecuentes, de adquirir por pocos pesos al contado y el saldo por el mismo producto de las tierras, una propiedad que lo libertará de pagar los crecidos arrendamientos, que se abonan en la región. La venta será sin base, las chacras y quintas á tanto la hectárea, pagadero 20 por ciento al contado y el saldo en cuatro cuotas anuales con 7 por ciento de interés; el pueblo á tanto el metro cuadrado, en 10 semestres sin interés, abonándose sólo dos al contado. La venta se hace dentro de las condiciones generales de la Compañía de Tierras del Sur.

EL DOMINGO 21 de Abril, á las 2 de la tarde, en los terrenos á la llegada del tren expreso que saldrá de Pringles á las 8 a. m. y de Pontaut á las 12 m., tren que seguirá á La Madrid una vez terminado el remate. Planos detallados pueden pedirse en la estación Líbano, á los señores Rivas y Cía, ó á B. Mitre 530. Comisión, 2 por ciento.—Guerrico y Williams. a9

ORDEN DE LA COMPAÑIA de Tierras del Sur, el afamado campo La Porteña, rodeando la estación Henderson F. C. M.; constando de 4.500 hectáreas, divididas en chacras, quintas y solares; en el deslinde de los partidos de Pehuajó y Bolívar, á 7 leguas de la estación Daireaux, á 10 de Pehuajó y á 9 de Bolívar. Riquísimas tierras aptas para toda clase de cultivo, con agua garantizada de primer orden, á poca profundidad. La primera venta fué efectuada no hace aún un año; y donde era entonces un campo abierto, se levanta hoy una próspera población de 2.000 habitantes con 300 edificios, la mayoría de material; las quintas y chacras, todas bajo cultivo, han corroborado la bondad de la tierra. Además, la compañía ha proyectado construir por su cuenta los edificios públicos necesarios á toda población de la importancia de ésta, estando uno de ellos, la comisaría, ya en construcción. Sin embargo de la valorización operada, la venta se hará con amplia opción y toda liberalidad, sin base, las chacras y quintas á tanto la hectárea, pagadero solamente 20 por ciento al contado y el saldo en 4 cuotas anuales con 7 por ciento de interés, el pueblo á tanto el metro cuadrado, en 10 semestres sin interés de los cuales dos al contado. La venta se hace en las condiciones generales de la Compañía de Tierras del Sur.

EL DOMINGO 28 de Abril, á las 2 de la tarde, en los terrenos. Planos detallados pueden solicitarse en Henderson, al señor L. Talazac, y en Buenos Aires á nuestra casa, B. Mitre 530. Comisión, 2 por ciento —Guerrico y Williams. a3

JUDICIAL — LA FABRICA de sebo, calle Lobos entre Olíden y Larrazábal. Edificada en terreno de 20 metros (23v09) de frente al SE. por 88m60 (102v31) de fondo, consta de un gran galpón de hierro galvanizado con claraboya y sótano; cercado de alambre tejido, pozo con bomba, w. c., etc. Base 8.000 pesos.

FRACCION FORMADA POR TRES LOTES Y PARTE DE OTRO, calle Lobos, lindando con la fábrica, señalado en el plano especial con los números 71a, 71b, 71c, 71d, compuestos por estar unidos de 32 metros (30v95) de frente sobre Lobos, por 20 metros (23v09) de fondo ó sea una superficie de 640 m. c. (853.39varas cuadradas). Base $ 3 cada 75 decímetros cuadrados.

UN LOTE NUM. 70, calle Olíden entre Lobos y Merlo, lindando por los fondos con las anteriores: mide (11v57) de frente al SO. por 60m32 (69v65) de fondo en el costado SE., 60m35 (69v68) en el costado NO., superficie 604.55 m. c. (806.10 v. c.) Base 3 pesos cada 75 decímetros cuadrados.

PROPIEDAD CALLE POLA 2222 entre Lobos y Merlo: mide: 8m66 (10 v.) de frente al SO. por 23m27 (26v87) de fondo al NE., consta de dos piezas, cocina, w. c., pozo semisurgente con bomba. Base pesos 2.133.33.

EL DOMINGO 14 de Abril á las 3 p. m. en la misma fábrica. Orden del señor juez doctor Aureliano Gigena, secretaría del doctor Fermín M. Alsina en los autos testamentarios de don Félix Nasuti. Por orden del mismo juzgado se hace constar lo siguiente; que el lote número 73, manzana D. (la fábrica), adeuda $ 192, pagaderos en 12 mensualidades de 16 cada una, las que quedan á cargo del comprador: que las escrituras deberán otorgarse por ante el escribano señor Carlos Feliciano Molina, Maipú 220, y que todo comprador abonará 8 o|o como seña y parte de precio y 2 o|o de nuestra comisión.—Guerrico y Williamz.

ORDEN DE LA COMPAÑIA de Tierras del Sur. Estación Pontaut, línea de La Madrid á Pringles 600 hectáreas, en el partido de La Madrid, divididas en chacras, quintas y solares, rodeando la estación, en la región de la agricultura con buenas aguas á poca profundidad. La compañía, consecuente con el propósito de su fundación entrega á la venta amplia y liberal estas tierras, en excepcionalmente cómodas condiciones de pago, poniéndolas al alcance del colono de escasos medios que podrá adquirir con pocos pesos al contado y el saldo á pagar con el producto de la misma propiedad, una tierra que será acaso la base de su fortuna. La venta se hace sin base, las chacras y quintas á tanto la hectárea pagadero 20 por ciento al contado y el saldo en 4 cuotas anuales con 7 por ciento de interés; el pueblo á tanto el metro cuadrado pagadero en 10 semestres sin interés de los cuales sólo 2 al contado. La venta se hace dentro de las condiciones generales de la compañía de tierras del Sur.

EL DOMINGO 21 de Abril á las 9 a. m. en los terrenos á la llegada del tren especial que saldrá de Pringles á las 8 a. m siguiendo una vez terminado el remate hasta la estación Líbano, donde á las 2 de la tarde habrá otra venta. Planos pueden solicitarse en la estación Pontaut al señor S. Fernández, ó á nuestra casa, B. Mitre 530. Comisión, 2 por ciento.—Guerrico y Williams. a9

ORDEN DE LA compañía de Tierras y Hoteles de Sierra de la Ventana, divididos en quintas y solares formando el pueblo de recreo, que por su modernísimo trazado, su clima delicioso, la pureza de sus aires, está llamado á ser el rival de Mar del Plata; lugar y cita de nuestra mejor sociedad y preferida á esta última por todos los que no les sienta el aire de mar. A una noche de Buenos Aires y á pocas horas de Bahía Blanca, es de cómodo y fácil acceso, y lo será más todavía cuando se realice el proyecto en estudio de un tranvía que construirá la compañía, uniendo la villa con la estación Sauce Grande, F. C. S. Así mismo la compañía proyecta una usina eléctrica capaz de suministrar luz y fuerza motriz á los chalets que se construyen. Siendo el deseo de la compañía realizar la villa íntegra, las condiciones de venta son excepcionalmente ventajosas. Sin base á tanto el metro cuadrado, pagadero 20 por ciento al contado y el 80 o|o restante en 8 semestres de 10 por ciento á contar del 2 de Octubre de 1912, sin interés. Las escrituras se otorgarán inmediatamente por ante la oficina del señor Carlos de la Torre con títulos perfectos. Posesión inmediata.

EL VIERNES 10 de Mayo á las 3 p. m. en nuestra casa, B. Mitre 530. Planos detallados pueden pedirse en Bahía Blanca, al señor C. A. Pronsato, al hotel club Sierra de la Ventana, en Buenos Aires á B. Mitre 530; en Mar del Plata, á nuestra sucursal Rambla y en las demás localidades á los representantes de "El Diario". Seña 8 o|o. Comisión 2 o|o.— Guerrico y Williams.

ESTACION ESPIGAS, F. C. S., línea de Alvear á Pigüé. Orden de la Compañía de Tierras del Sud, 4.000 hectáreas de rico campo dividido en chacras, quintas y solares, rodeando esta estación; todas estas tierras aptas para agricultura, con buena agua á poca profundidad, que la Compañía del Sud entrega á la venta amplia y sin limitaciones, siendo su deseo vender, sin hacer cuestión de precio. La feracidad de la tierra se comprueba con un pequeño ensayo que se ha hecho con maíz y hortalizas, consiguiéndose plantas de más de 2 metros de alto y hasta con 4 mazorcas y cebollas de medio kilo. Condiciones de pago: sin base las chacras y quintas, á tanto la hectárea, pagaderos 20 por ciento al contado y el saldo en 4 cuotas iguales al 10 de Abril de 1913, 1914, 1915 y 1916, con 7 o|o de interés anual, por semestres adelantados. El pueblo á tanto el m. c., en 10 semestres sin interés, abonándose 2 al contado y los restantes á contar del 10 de Octubre de 1912. Todas las ventas se hacen dentro de las condiciones generales de la Compañía de Tierras del Sud. Posesión inmediata.

EL DOMINGO 14 de Abril á las 2 p. m. en la misma estación. El día del remate saldrá de Alvear un tren especial á las 10 a. m. que seguirá hasta Recaldo una vez terminada la venta, á tiempo de alcanzar la combinación para Buenos Aires. Pidan planos y más datos á B. Mitre 530.—Guerrico y Williams.

Nota importante — Todo comprador de chacras y quintas tendrá opción, dentro del año de su compra, de dejarla sin efecto, devolviéndosele la parte de precio pagada. Es la mejor garantía de la bondad de nuestros campos. m20

ORDEN de la compañía de tierras de Guatraché, en la Pampa, sección III. 14.445 hectáreas en chacras de 50 hectáreas rodeando las estaciones Kilómetro 49, construída y en servicio y Kilómetro 64 en construcción, del ramal de Guatraché á Macachín. Tierras muy ricas, especiales para agricultura, son las únicas que se ofrecen en esta preferente ubicación, y en tan liberales condiciones de pago. Sabido es que la sección III de la Pampa, es una de las pocas que cuentan con vías de comunicación fáciles y baratas, con la gran puerta de salida de Bahía Blanca, á 5 horas y cuyas tierras son aptas para toda clase de cultivos, como maíz, trigo alfalfa avena cebada, etc. El objeto de la Compañía de Tierras de Guatraché es poner al alcance del pequeño agricultor el medio de hacerse de tierra propia y libertarse para siempre del arrendamiento que se lleva la buena parte de su utilidad anual. Además en la Pampa, no existen impuestos, solo se paga la contribución territorial y un pequeño derecho de guías, ventaja que coloca al agricultor de la Pampa en situación más holgada que el de Bs Aires y otras provincias. La venta se hará con amplia opción y toda liberalidad. Sin base, pagadero: 20 o|o al contado y el 80 o|o restante en 4 cuotas anuales al 25 de Abril de 1913, 1914, 1915 y 1916 con el 6 o|o de interés anual por semestres adelantados y garantía hipotecaria. Las escrituras se otorgarán inmediatamente por los escribanos de la Compañía, señores R. y M. Pasel, B. Mitre 459, con títulos perfectos. Posesión también inmediata.

EL VIERNES 12 de Abril á las 3 p. m. en nuestra casa, B. Mitre 530. Seña 8 o|o. Comisión 2 o|o.—Guerrico y Williams.—Nota: los contratos existentes por arrendamiento, deberán ser respetados por el comprador. m15

MUEBLES, ETC.

JUDICIAL — LAS INSTALA-ciones y enseres varios de la fábrica de sebo situada calle Lobos entre Olíden y Larrazábal.

Seis caballos. . .	Base $	100	$	660 —
20.000 ladrillos. .	" "	13.33 el mil	"	266.66
1 carro para chicharrones. . . .	" "	100	$	100 —
3 carros viejos. .	" "	66.66 c/u.	"	200 —
Una jardinera. .	" "	53.33	"	53.33
9 casillas madera .	" "	13.33	"	120 —
1 chata 4 ruedas .	" "	333.33	"	333.33
1 báscula con pesas. . .	" "	33.33	"	33.33
Un lote herramientas. . .	" "	66.66	"	66.66
1 lote 300 tejas más ó menos.	" "	20	"	20 —
1 lote arneses. .	" "	20	"	20 —
				1.813.31

ó sea 2|3 partes de la tasación.

EL DOMINGO 14 de Abril á las 3 p. m. en la misma fábrica. Orden del señor juez doctor Aureliano Gigena, secretaría del doctor Fermín M. Alsina en los autos testamentarios de don Félix Nasuti. Comisión 10 o|o.—Guerrico y Willimas. m24

E. Vargas y Cía.

EN FLORIDA — HERMOSO pueblo del Norte, en lo mejor de Vicente López, terrenos rodeados de nueva y hermosa edificación con frente á la futura estación del ferrocarril Central Córdoba, con servicio de pasajeros á ser inaugurada en breves días, con calles hermosas, cuyo asfaltamiento comenzará de un momento á otro por los señores Narciso Agüero y Cía., quienes corroborarán esta afirmación, con luz eléctrica colocándose en todas direcciones, á 15 minutos de Retiro y 6 cuadras de la capital federal, terrenos de gran porvenir, con líneas de tranvías de la compañía de tranvías eléctricos de Buenos Aires, que llegarán también muy pronto, pues en San Martín hay ya varios kilómetros terminados con dirección á Florida, únicos que quedan por venderse, 60 lotes en 80 meses, sin base, para liquidar, á tanto la mensualidad.

EL DOMINGO 14 de Abril á las 2.30 de la tarde, en los mismos terrenos, á la llegada del tren gratis que á las 2 p. m. sale de la flamante estación Retiro del F. C. C. Córdoba. Seña, dos mensualidades y 2 por ciento de nuestra comisión, y una más para obtener el título provisional, debiendo abonarse las restantes en el Banco del Comercio. Planos y boletos á nuestra casa, San Martín 407, U. T 4771 (Avenida). m31

Luis Cuviello

En SAN JUSTO

66 LOTES 66

Base $ 2 por mes

Tren gratis

EN SAN JUSTO A 4 cuadras de la estación; á 1 de la av. E. Castro, á dos del camino á R. Mejía á empedrarse y á 5 de P. Unidas por donde seguirá el eléctrico, hasta la misma plaza de San Justo; son 66 lotes en 100 meses sin interés con la ínfima base de $ 2 la mensualidad. La inmediación de este pueblo á la capital, el desarrollo de la edificación que avanza rápidamente en dirección á los terrenos y que en no lejano porvenir unirá S. Justo con R. Mejía, Ciudadela, Liniers, Mataderos, es la mejor recomendación que se puede hacer de la fracción en venta.

EL DOMINGO 14 de Abril á las 2 p. m., sobre los mismos. Tren gratis de ida y vuelta de la estación Once de Septiembre á la 1 y 30 p. m. Seña 2 meses, el 2 o|o de comisión en el acto del remate y dos meses más al retirar los títulos provisorios dentro de 8 días del remate. Títulos perfectos. Soliciten planos y pasajes en mi escritorio B. Mitre 782 ó por teléfono Unión No. 517 av.—Luis Cuviello.

JOSE CONTI

Los terrenos de GENERAL URQUIZA

124 lotes sobre Congreso

SU UBICACION

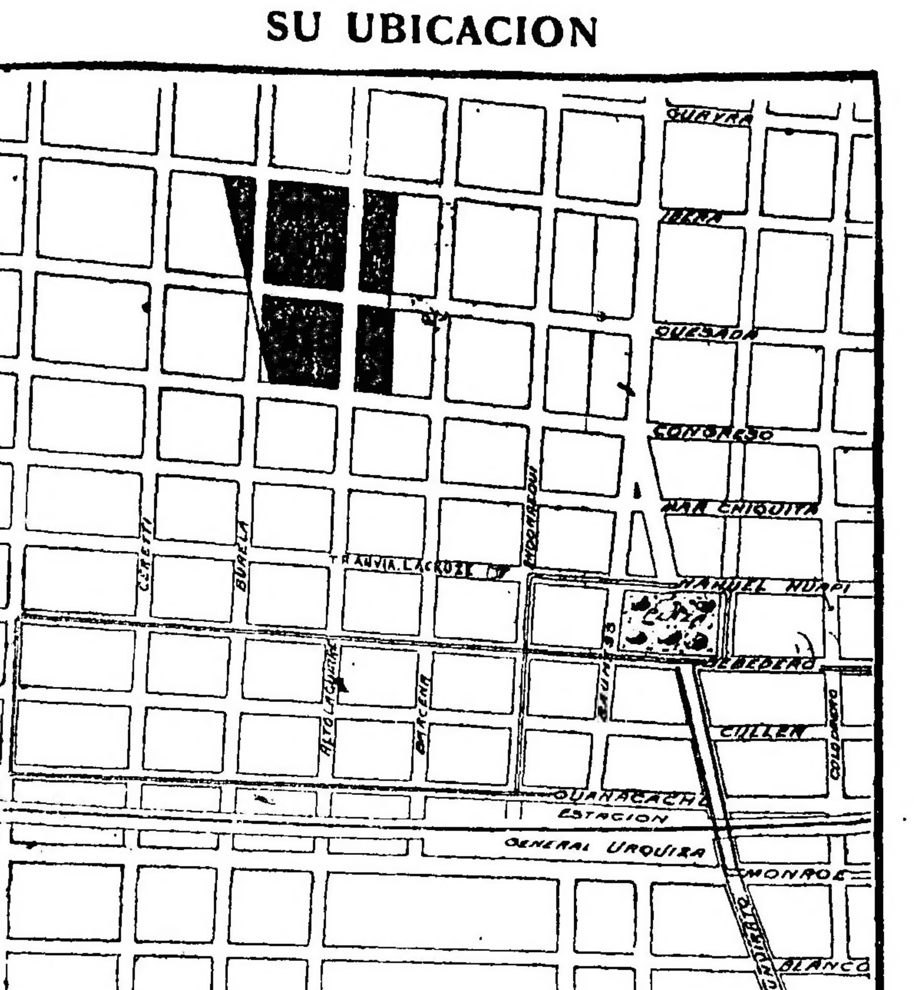

EL DOMINGO 14 DE ABRIL, á las 3

Base $ 6 v. c., en 80 meses

JOSE CONTI
Bolívar 189

JOSE CONTI

EN GENERAL URQUIZA — 124 lotes en 80 mensualidades sin interés. Fracción en aquella privilegiada parroquia del municipio. Tierra alta, frente á la Avenida Congreso de 30 varas de ancho, próximamente pavimentada y con una línea de tranvía, calles Quesada, Iberá, Altolaguirre y Burela. Rodeados de buena edificación; de suerte que es una tierra irreemplazable, hallándose estos terrenos en el perímetro de las manzanas vendidas por esta casa y que se hallan edificadas.

EL DOMINGO 14 de Abril, á las 3 de la tarde, sobre los mismos. El día del remate habrá tranvías gratis de la compañía Lacroze, que saldrán de 1.30 á 2 de Corrientes y Callao, pudiéndolos tomar los interesados en todo su recorrido. Tren especial gratis del Retiro F. C. R. á las 2.20, parando en Colegiales á las 2.30. Urquiza tiene, hoy, además de los edificios importantes sobre la estación, una sucursal del Banco de la Nación Argentina, lo que denota su gran importancia y distan los terrenos 3 cuadras de la plaza, iglesia y de los tranvías número 96 y Lacroze y se hallan alambrados; todas las esquinas tienen sus ochavas reglamentarias de 6 metros y las calles abovedadas. Condiciones de venta: 80 mensualidades sin interés. Base, $ 6 la vara cuadrada. Entrega en el acto del remate: dos mensualidades, antes de fin del mes de Abril las otras dos. Las sucesivas empezarán: la primera en el mes de Junio. Las escrituras son perfectas y se otorgarán una vez que hayan transcurrido 20 mensualidades por el conocido escribano señor David P. Rocca, Bolívar 173 (altos). Los compradores entregarán el 2 por ciento de comisión. Otros datos y planos, Bolívar 189 ó en los locales Santa Fe y Pueyrredón, Rivadavia y Alberti, Triunvirato y Monroe, confitería frente á la estación Urquiza y en los terrenos.—José Conti. a7

VILLA DEL PARQUE—Par-te de la quinta del señor Félix Cambiasso, 62 lotes frente á las calles Orán y Nazarre, con base de $ 20 por mes, en 80 meses.

EL DOMINGO 28 de Abril, á las 2.30. Planos y datos, Bolívar 189. Después detalles.—José Conti. a7

OLLEROS 3115 ENTRE CON-de y Freire. En mensualidades. Espléndida casa moderna; su ubicación es irreemplazable; á 70 metros de la importante Avenida Colegiales y próxima á la estación del mismo nombre. Edificada en terreno de 10 varas de frente por 27 de fondo. Consta de dos grandes habitaciones, comedor, servicio, baño, cocina, jardines, mosaicos, cielos rasos de yeso, empapelados, dorados, etc. La propiedad tiene una deuda de 77 mensualidades de $ 226 á La Positiva que se cancela con $ 13.500 al contado. Si el comprador deseara continuar con la deuda, abonará el excedente en el momento de escriturar. Seña, 8 por ciento y 2 por ciento de comisión. Sin base.

EL DOMINGO 14 de Abril, á las 3.—José Conti. a7

HUMBOLDT 731 AL 733, en-tre Vera y Villarroel. A plazos. Casa de departamentos; muy buena renta y en situación preferida. A una cuadra de la avenida Triunvirato y tranvías eléctricos en todas direcciones. Adoquinado pago al frente. Su terreno mide 8m41 de frente y 14m72 en el contrafrente, por 34m35 y 34m29 de fondo. Superficie 530 v c. Edificio: 2 departamentos de 4 piezas cada uno, en cal, cielo rasos de yeso, pisos pino tea, etc. 1 departamento de 3 piezas y pieza para el encargado, etc. Renta actual $ 200 mensuales. Seña 8 o|o y 2 o|o de comisión. Base. 17.000 pesos que reconoce en hipoteca á un año, al 9 o|o de interés, con la que podrá cargar el comprador.

EL DOMINGO 14 de Abril, á las 3.30.— José Conti. a7

CABALLITO — POR CUEN-ta y orden de la Compañía de Tierras Ghelfi y Cía., en 40 mensualidades, 3 lotes ideales. Sobre el adoquinado y á 3 cuadras de Gaona. Importante arteria de la capital que caracteriza el barrio Oeste, donde se hallan ubicados; medidas lindísimas. Dan frente á las calles Arengreen y Pujol. Base decidida, $ 13 la vara cuadrada. Forma de pago, en 40 mensualidades sin interés, entregando los compradores 2 en el acto del remate y 2 al retirar la libreta. Títulos perfectos por ante los escribanos Wright y Gamboa, á los 15 meses. Comisión 2 o|o. Datos, Bolívar 189.

EL DOMINGO 14 de Abril, á las 4 p. m. —José Conti. a7

CABALLITO — POR CUEN-ta y orden de la Compañía de Tierras Ghelfi y Compañía, en 40 mensualidades Notable terreno en situación codiciable por su proximidad á las avenidas Bella Vista y San Martín, ambas con adoquinado y tranvías eléctricos en todas direcciones. Ubicados, Seguí entre Maturín y Cucha Cucha. Mide 10 varas de frente por 30 varas de fondo. Superficie, 300 v. c.; en 40 mensualidades, sin interés, entregando los compradores 2 en el acto del remate y 2 al retirar la libreta. Escrituras perfectas por ante Wright y Gamboa, á los 15 meses. Comisión, 2 o|o.

EL DOMINGO 14 de Abril, á las 4.30. Base, $ 9 la v. c. Planos, Bolívar 189.—José Conti. a7

CAYENA 2172, ENTRE ES-pinosa y Cucha Cucha, con adoquinado pago al frente, buena casa apta para ampliar su edificación, pues su terreno mide 10 varas de frente al E. por 55 varas de fondo. Edificio: 3 piezas, servicio, cocina, w. c., galería, pozo semisurgente, cielo raso de yeso, etc. Tiene una hipoteca de $ 7.000 á 18 meses, con el 9 o|o de interés. Títulos perfectos. Seña, 8 o|o y 2 o|o de comisión Base, $ 10.000.

EL DOMINGO 14 de Abril, á las 5.—José Conti. a7

MONTE DINERO Y AVE-nida San Martín. Precioso terreno en ubicación valiosa y que en breve será codiciado puesto que quedan muy pocos por edificar. Mide 8m66 por 29.03 y 43.94. Superficie 421 v c. Lote 8, manzana 15, frente á Monte Dinero entre Avenida San Martín y Cucha Cucha. Adoquinado pago. Condiciones de venta: $ 3.000 á Diciembre de 1913 ó 1913 al 8 o|o de interés, el excedente al contado. Base $ 12 la v. c. Seña 8 o|o y 2 o|o de comisión

EL DOMINGO 14 de Abril á las 3.—José Conti. a11

EN VILLA DEVOTO — CA-sa quinta. Bahía Blanca 3850, entre Asunción y Morán. A dos cuadras al Norte de la estación del F. C. P., y á 30 metros del tranvía eléctrico Anglo Argentino, núm. 85, a una cuadra de la plaza Arenales y rodeada por los chalets Tamini, Menoci, Andrade, Mac Hardy, Devoto, etc. Mide 33 varas de frente al Noreste por 42.77 de fondo. Superficie: 983.70 v. c. Base, $ 18.000. Consta de sala con revoques piedra artificial, comedor, 2 dormitorios, hall con vidrios ingleses, vestíbulo, baño con instalación de agua caliente, lavatorio, bidet y calentador á gas, cocina, 2 piezas de servicio, glorieta, frutales, gas, con instalaciones en el jardín y artefactos en toda la casa; 2 pozos semisurgentes con depósitos y molino, plantas finas, cercos vivos y de alambre tejido, etc. Visítese. Renta $ 140, pudiéndose entregar llave en mano.

EL DOMINGO 14 de Abril á las 2.30.—José Conti. a7

CASA Y TRES LOTES EN 80 mensualidades frente á la avenida Congreso esquina Arhega, la casa mide 11m75 por 13 metros. Edificio: sala, 1 pieza, caballeriza, etc. Los terrenos miden 8m66 por 16 metros y 18m50 y la esquina 10m40 por 17 metros. Se exigirá por la casa 10 mensualidades adelantadas y por los terrenos 4 mensualidades. Comisión 2 o|o.

EL DOMINGO 14 de Abril á las 5.—José Conti. a11

CASA EN BERNAL, F. C. S., Punto agradable de residencia. Construcción sólida y moderna, ubicada calle Victoria entre Crámer y del F. C. S., ó sea á 2 cuadras de la estación. Mide 9m70 por 11m33. Edificio: sala y escritorio al frente, vestíbulo, 3 piezas, baño, cocina, servicio, sótano, aguas corrientes y luz eléctrica. A plazos. Base, $ 8.500. Tiene una deuda de la Sociedad Edificadora del Sur de 6.250 pesos que paga $ 66.67 por mes por intereses y amortización. El excedente al contado.

EL DOMINGO 14 de Abril, á las 4 p. m. Datos, Bolívar 189.—José Conti. a11

Williams & Giménez

SUIPACHA 127 Y 129 — EN la City. Propiedad de altos, entre las calles Cangallo y Bartolomé Mitre y donde el anuncio de venta de una propiedad es un acontecimiento. Es pues una oportunidad para los capitalistas y para los hombres de negocio que por una coincidencia excepcional pueden adquirir una propiedad donde nadie vende y donde todos quieren comprar. Terreno con 7.63 varas de frente por 35 varas de fondo, con lo más ó menos que resulte dentro muros. Edificio de altos, constituyendo los bajos un negocio á la calle y la planta alta con vestíbulo, seis habitaciones, cocina, baño, 2 piezas servicio, galerías cristal, etc. Venta por orden del Banco Hipotecario Nacional. Base de 30.000 pesos con 25.000 pesos en cédulas serie K. La propiedad produce una renta de 12.000 pesos al año, con contratos que vencen dentro de 2 años en los altos y dentro de 3 años en los bajos.

EL DOMINGO 14 de Abril á las 5 p. m. en la misma propiedad. Puede visitarse. Seña 5 o|o. Comisión 2 o|o. Otros informes en el Banco Hipotecario ó en nuestra casa Sarmiento 462.—Williams y Giménez. a10

S. A. Cremona

EN LO MEJOR DE SAN Mar-tín. 9 lotes, en 80 mensualidades, sin interés, en medio de compacta población, á 5 cuadras de la plaza, 2 del tranvía Lacroze y 1 del adoquinado. Calles Progreso esquina Tucumán y la directa al Colegio Militar, que muy pronto tendrá tranvía eléctrico á Villa Ballester. Base $ 4.50 la vara cuadrada, en 80 mensualidades. Sólo se exige una mensualidad en el remate y otra al retirar el título provisional. La posesión se da inmediata. Una vez pagadas 30 mensualidades se da escrituras ante el escribano señor F. A. Pachano, Victoria 354, donde pueden revisarse los títulos. 20 o|o de descuento pagando al contado.

EL DOMINGO 14 de Abril, á las 4.30. Frente á la parada del tranvía Lacroze, calle Rivadavia, estará mi bandera. Comisión 2 o|o. Planos, San Martín 56, altos. a7

Adolfo Calvete

LOTE DE TERRENO EX-cepcional. En Belgrano, sobre las barrancas y á una cuadra de la estación F. C. C. A. Con tranvía eléctrico al frente y en la esquina.

EL DOMINGO 14 de Abril, á las 4 de la tarde, venderé sin base y por lo que dén, un lote de terreno situado en la calle 11 de Septiembre núm. 2168, entre Juramento y Mendoza, que mide 20 varas de frente por 20 varas de fondo, con adoquinado pago. Dista 30 varas del paseo de las barrancas. Lote ideal para edificar un petit hotel y por su ubicación, único disponible para comprar. Títulos de primer orden. Exigiré 8 por ciento á cuenta de precio y 2 por ciento de comisión. Otros informes á mis escritorios, Cangallo 442 y Obligado 1910.—Adolfo Calvete. a7

CASA DE FAMILIA en BEL-grano, calle 3 de Febrero, cerca de las barrancas, 10 habitaciones, etc., con 28 000 pesos en hipoteca á largos plazos con 7 por ciento. Vendo, tratar Adolfo Calvete, Cangallo 442. v11

G. Lozano

ALMACEN, BEBIDAS, CA-lle Carlos Calvo 1702.

MAÑANA VIERNES á la 1 de la tarde, se rematarán todas las existencias de dicho negocio cuyo detalle en parte es como sigue: aceites de oliva de varias marcas, arroz, querosene, azúcar, yerba, garbanzos, porotos, chocolate, avellanas, nueces, galletitas, atún, merluza, sardinas, anchoas, salmón, langosta, bacalao Noruega y Escocia é infinidad de conservas y otros artículos que no detallo por su mucha extensión, vinos en cascos de varias clases, licores del país en damajuana y unas 700 botellas de licores importados legítimos garantidos, cerveza, etc., buenos armazones, mostradores, vidriera, fideera, balanza, báscula y otros útiles y enseres que estarán á la vista y que se venderán por cualquier precio. Comisión 10 por ciento á todo comprador. Para más datos Alsina 1418, escritorio del martillero. v12

F. Anselotti

FLORESTA! 3 HERMOSOS lotes, Alvariños entre Ercilla y Schmidel, frente al Este, lotes 3, 4 y 5 de la manzana 37. Miden 10 por 34.66 varas cada uno. A 4 cuadras al Norte de Provincias Unidas, tranvía 48 y 4 al Sur de Rivadavia, altura 10300, tranvía 2. Remataré

EL DOMINGO 14 de Abril á las 3. Base 5 pesos vara cuadrada. Títulos perfectos. Seña 8 o|o. Comisión 2 o|o. Informes, Jujuy 1160.—F. Anselotti. a11

Francisco Palma

HOY — PANADERIA LA Nueva Esperanza, calle Estomba 3870 (en Saavedra) á cuadra y media de la estación sobre adoquinado, remato

HOY á la 1.30 p. m. todas las existencias de este negocio que en parte son: 3 mostradores, 3 paneras, 2 balanzas piedra mármol, báscula, reloj de pared, tabique división, mesas, bancos, batea, torno, palas, máquina para pan criollo, latas para facturas, 11 canastas, 47 tableros nuevos, 4 cajones levadura, 42 tenquillos, chapas de cinc, pisos de pesebres, 5 caballos tiro garantido, 2 jardineras nuevas, un charret, guarniciones, batería de cocina y muchos útiles que no detallo. Todo tiene muy poco uso y por tanto una pichincha para el que quiera comprar en un solo lote de lo contrario remataré al detalle. Amasa 8 bolsas pan vendido á 28 centavos, tiene un reparto, alquiler 100 pesos con 3 piezas, gran cuadra, gran horno, buena estufa, contrato 2 y 1|2 años. Doy facilidad de pago. Tomen el tren en la estación Retiro á las 11, 11.15, 11.40, 12.15, 12.40 y 1.20. Hay trenes á cada momento. Por más datos, ocurrir á La Seguridad, San José 237. 1y

José Ricciardulli

EN LOMAS DE ZAMORA — Importante remate de muebles.

EL DOMINGO 14 de Abril á las 9 de la mañana y 3 p. m. remataré el regio moblaje importado por la renombrada casa Glaser, del señor Guillermo Goldkuhl, calle Castelli 246 para ausentarse á Europa, como ser: rico piano, Angelus ó sea pianola, escritorio y juego escritorio nogal y marroquín inglés, cuadros, adornos, etc., hermoso comedor, heladera norteamericana, ricos dormitorios macizos, con roperos de 3 cuerpos y dormitorios chicos, bibliotecas y perchas vestíbulo, buena batería cocina y otros muebles sueltos y útiles que estarán á la vista el día del remate. Hermoso cochecito, guarnición y petizo y un charret. Venta forzosa. Seña 50 o|o y 10 o|o de comisión á todo comprador. Datos, Laprida 85, Lomas. U. T. 395, Lomas.—José Ricciardulli.

A. Lobeto

CAFE, BAR Y BILLARES.— Calle Matheu 46.

MAÑANA VIERNES 12 de Abril á las 1 p. m. remataré por cuenta y orden de su dueño todas las existencias de este negocio, á saber: gran surtido de bebidas y licores extranjeros como ser aperital Delor, vermouth Cinzano, Zanelli y Nolly Prat, whiskys varios, cognac de las diversas marcas, curacao, chartreusse y otros. Gran armazón cedro con hojas vidrieras y alacenas, mostrador cedro, heladeras id, mesas id, sillas bar, billares, tacos y taqueras, cafeteras á gas niqueladas, azucareras níquel, servicio de bar completo y diversidad de útiles generales, que sería extenso enumerar Condiciones: Seña á satisfacción y comisión el 10 o|o en el acto del remate. Más datos, á mi escritorio Alsina 487.—A. Lobeto, balanceador y rematador público. a10

Gimenez Zapiola, Panelo & Cía.

ESPLENDIDO PETIT HO-tel, Azcuénaga 1001 esq. Charcas, á plazos. Distribución: Piso principal: zaguán con escalinata de mármol, vestíbulo, salón, hall, comedor, antecomedor, fumoir, galería. Piso alto: 5 grandes dormitorios dos cuartos de baño, guardarropa, vestíbulo, etc. Subsuelo: sala de billar, escritorio, toilet, galería, patio, hall y dormitorio de servicio, baño, cocina, Azotea y entrepiso; dependencias de servicio. Construído por arquitectos de conocida competencia, quienes no han omitido esfuerzo para combinar el buen gusto con la comodidad y distribución, haciendo de ésta una de las propiedades más elegantes y confortables. Situación inmejorable, á una cuadra de Santa Fe, en un barrio exclusivamente de familias que con la edificación moderna y de lujo que en el prevalece, ha llegado á ser uno de los preferidos de las personas pudientes, obteniéndo así una gran valorización. Base, 100 000 pesos. Reconoce una hipoteca de 55.000 cédulas El saldo del importe á pagar mitad al contado y mitad á 6 meses de plazo con pagarés hipotecarios 6 interés del 7 o|o. Seña 8 o|o. Comisión 2 o|o. En la venta se incluyen todos los artefactos de baño y muebles adheridos á la propiedad.

EL JUEVES 18 de Abril á las 3 p. m. en nuestro hall, Florida 239.—Giménez Zapiola, Panelo y Cía. Puede visitarse de 3 á 5 p. m. desde el lunes 8. a3

EN BANFIELD. — A DOS años de plazo sin interés, 41 espléndidos lotes sobre las calles Leandro N. Alem, antes Gascón; Acevedo, Darragueira y Godoy Cruz, á dos cuadras de la estación y una del bulevar General Rodríguez, adoquinado hasta Buenos Aires, con tranvía eléctrico de plaza de Mayo á Temperley Gas, luz eléctrica y agua corriente, terrenos que forman parte de la antigua quinta de Patiño, 41 lotes de dimensiones ideales; de los pocos terrenos que quedan sin venderse en los alrededores de la estación, en una palabra: son sin duda alguna, los terrenos de mayor porvenir de Banfield. Base, $ 3 la vara cuadrada, á pagar 20 por ciento al contado y el 80 por ciento restante en ocho trimestres sin interés y con garantía hipotecaria. Pagando al contado, se efectuará un descuento del 5 por ciento.

EL DOMINGO 14 de Abril, á las 3 de la tarde, en los mismos. Las escrituras serán otorgadas por el escribano señor Julio R. Guyot, Avenida de Mayo 504. En caso de lluvia el remate se efectuará el domingo siguiente. Seña, 8 por ciento. Comisión, 2 por ciento.—Giménez Zapiola, Panelo y Cía., Florida 239. a1

Adolfo Bullrich & Cía.

TERRENOS

*EN EL NEUQUEN — EL LO*te número 1 de la sección V, con 3750 hectáreas que lindan por el NO. con el lote número 1 de la sección VI, de doña Elena F. de Ansesy, por el NE. con parte del lote 27 de la sección III, de don Esteban Larco y parte del lote 32 de la sección II de propiedad fiscal; por el SE. con el lote número 2 de don Vicente Etcheverry y por el SO. con el lote núm. 4 de la propiedad fiscal, ambos de la sección V.

Base, $ 5 la hectárea, á pagar tercera parte al contado, tercera parte á un año y tercera parte á dos años de plazo con garantía hipotecaria y 6 por ciento de interés anual pagadero por semestres anticipados.

EL LUNES 15 de Abril, á las 3 p. m., en nuestra casa Florida 269 y 273. Exigiremos 8 por ciento á cuenta y el 2 por ciento de nuestra comisión. Planos en nuestra casa.—Adolfo Bullrich y Cía. a4

EN MONTE GRANDE — LA manzana 49. En 24 lotes. La última manzana central del pintoresco pueblo de Monte Grande. En el paraje más alto é importante á sólo tres cuadras de la estación. Con el frente al bulevar Rivadavia y calles Carlos Casares, Mariano Acosta y Miguel Azcuénaga; 24 lotes únicos, incluyendo 4 soberbias esquinas. La manzana está cercada en sus cuatro costados y con línea municipal paga, y rodeada de edificación importante. Es, sin disputa lo mejor como ubicación que puede adquirirse en esa localidad, cuyos progresos le asignan el puesto de importancia que ocupa entre los pueblos veraniegos del Sur. Base, $ 2.50 la vara cuadrada. A pagar en 40 mensualidades sin interés. Escrituras definitivas por ante el escribano señor Tomás Bravo, Avenida de Mayo 733. Se exigirán dos mensualidades y el 2 por ciento de nuestra comisión en el acto del remate, otras dos al entregar la libreta en nuestra casa y las restantes deberan depositarse del 1o. al 5 de cada mes en el Banco Comercial Italiano, Bartolomé Mitre 464. Los lotes se entregarán medidos y amojonados.

EL DOMINGO 14 de Abril, á las 3 de la tarde, en los mismos, por orden y cuenta de los señores Ernesto y Rodolfo Guillón. Tren de Constitución á las 2 p. m. y de Monte Grande á las 4.29 p. m. Están listos los planos en nuestra casa, Florida 269 y 273 — Adolfo Bullrich y Cía. a7

*DEFENSA 1613 y 1629, EN*tre Caseros y Patagones. Frente al Parque Lezama. Una gran fracción de terreno con construcciones antiguas. Las 2543.08 varas cuadradas que comprenden las propiedades señaladas con los números citados, las que están unidas por el fondo por un martillo que forma la primera. Base, 65 $ la vara cuadrada, á plazos.

EL JUEVES 18 de Abril á las 3 p. m. en nuestra casa, Florida 269 y 273. Pidan planos en nuestra casa. Exigiremos el 8 o|o. á cuenta y el 2 o|o de nuestra comisión.—Adolfo Bullrich y Cía. a8

CAMPOS

JUDICIAL. — CAMPO EN General Guido. El conocido por San Aurelio, distante 3 leguas del pueblo de Maipú, y á igual distancia de Labardén (F. C. S.) Alambrados en su perímetro y dividido en dos potreros, con una población de material de dos piezas y otra de adobe, monte de frutales y forestales. Con muy buenos pastos entre los que predominan la cebadilla, raygrass, trébol, gramilla, alfilerillo y flor morada. Son 1083 hectáreas, 13 áreas y 04 centiáreas, dentro de mojones y alambrados, pero el título sólo expresa 695 hectáreas, 15 áreas y 29 centiáreas. La venta comprende la superficie cercada, y se realizará en un lote, con la base de $ 40.500 m|n. que es la valuación para el pago del impuesto á la producción agropecuaria y equivale á pesos 37.39 la hectárea. El remate tendrá lugar en nuestra casa, Florida 269 y 273.

EL LUNES 15 de Abril, á las 3 de la tarde, por orden del señor juez de primera instancia, doctor Tomás Juárez Celman, en los autos testamentarios de don Aurelio Taylor, que tramitan por la secretaría del doctor F. Luna Valdez. Linda según plano con Joaquín Vázquez, Benito Vázquez, Santiago Faure, Domingo Vázquez y Florentino Vázquez. Está arrendado al señor Norberto J. Rodríguez hasta el 1o. de Enero de 1913 á razón de $ 4.500 al año, pagadero por semestres adelantados, con contrato que debe respetarse. Para visitarlo conviene ir por Maipú y preguntar allí por el cochero Guillermo que conoce bien el campo, en el cual hallarán al señor Rodríguez que facilitará los informes que se le soliciten. Al comprador se exigirá el 8 por ciento á cuenta de precio y el 2 por ciento de nuestra comisión. Para ver el título, contrato, planos y demás detalles, ocurrase á la secretaría indicada en los tribunales. — Adolfo Bullrich y Cía. a7

*JUDICIAL—CAMPO en Per*gamino. — Parte del que formaba la cabaña Santa Ana, de Roth. A menos de una legua al NE. de la estación Rancagua, de la Compañía General de Ferrocarriles de la Prov. de Buenos Aires. 203 hectáreas, 48 áreas y 41 centiáreas de las cuales 80 más ó menos se hallan alfalfadas. Son campos de prestigio tradicional cuyo nombre es título de bondad indiscutible. El campo que se ofrece lo constituye los lotes 40 y 41 del plano de subdivisión de Santa Ana, de frente al camino general que va de Pergamino al Balto, hallándose limitado en el costado opuesto por el arroyo Fontezuelas, lindando por el costado NO. con los lotes números 38 y 39 y por el SE. con el lote núm. 42 que contiene el casco de la cabaña. Base de venta, $ 270 la hectárea.

EL VIERNES 12 de Abril, á las 3.30 de la tarde, en nuestra casa, Florida 269 y 273. Por orden del señor juez de primera instancia doctor Baltasar S. Beltrán, en los autos testamentarios de doña Carmen Ruiz de Moreno, que tramitan por la secretaría del doctor José E. Cirio. Al comprador exigiremos el 8 por ciento á cuenta de precio y el 2 por ciento de nuestra comisión. Para visitar el campo puede irse por la estación Rancagua ó por Pergamino, donde es muy conocido. Por planos, ocurrir á nuestra casa, Florida 269 y 273.—Adolfo Bullrich y Cía. a3

EN EL SUR DE CORDOBA. —A cuatro años de plazo. En la región de los reputados campos de Italó, que son las tierras más feraces del departamento de General Roca. 14 espléndidas chacras en la colonia Francisco Merlo, á 4 leguas de la estación Jovita y á 3 y media de Pincén, ambas del ferrocarril Pacífico, que limita esa región por el Norte con el ramal de Laboulaye á Villa Valeria y por el Sur con el de Rufino á Buena Esperanza, sirviendo el activo tráfico que mantienen las grandes colonias y alfalfares que cubren por completo esa dilatada comarca cuya feracidad justifica el creciente valor de sus campos. Las chacras que se ofrecen en venta situadas en la parte Sur de la colonia, comprenden una superficie de 100 á 200 hectáreas, más ó menos, cada una, formando un total de 1.609 hectáreas, 97 áreas y 22 centiáreas. En conjunto limitan por el Norte con F. Baqué y Thornycroft y por el Sur con Olegario Colmán y Guillermo Walker y por el E. con Bongiovanni y Charlesworth y por el Oeste con P. Baqué. Tiene alambrado propio de primer orden en los costados Norte y Sur y mitad del costado Oeste. Base de venta, 50 pesos la hectárea de los lotes números 3 y 4, pesos 125 la hectárea de los demás, á pagar 20 por ciento al contado y el resto en cuatro cuotas iguales á uno, dos, tres y cuatro años de plazo, con garantía hipotecaria y 7 por ciento de interés anual que se pagará por anualidades vencidas. El remate tendrá lugar

EL MIERCOLES 17 de Abril, á las 3.30 de la tarde, en nuestra casa, Florida 269 y 273. Las escrituras de venta serán otorgadas por ante la oficina del escribano señor Torres Castaño, en Laboulaye, debiendo abonar los compradores en el acto del remate el 8 por ciento á cuenta de precio y el 2 por ciento de nuestra comisión. Para inspeccionar el campo conviene ir por Jovita dirigiéndose previamente al hotel del Comercio, donde hallarán carruajes ó por Pincén donde los señores J. Sardoy y Cía., facilitarán elementos é informes.—Nota: Las superficies de los lotes son libres de calles. Por informes y planos dirigirse por correo ó personalmente á nuestra casa, Florida 269 y 273, Buenos Aires, ó á los señores Juan y Andrés Culasso y hotel Comercio, en Jovita, J. Sardoy y Cía. en Pincén y Fco. Baqué en Itanqueles.—Adolfo Bullrich y Cía. a7

JUDICIAL — CAMPO DE Roth, en Pergamino, parte del que fué establecimiento San Federico. Una fracción de 1440 hectáreas de espléndido campo en la gran zona agrícola de la provincia, sobre ferrocarriles y puertos fluviales. Dista menos de una legua de la estación Alfonso y una de Arbolito, cuatro de El Socorro y cinco de la ciudad de Pergamino que es punto de concentración de ocho líneas férreas y rico emporio comercial. Venta en lotes de 51 hectáreas con opción amplia. Tasación 400 $. la hectárea. Base de venta, dos terceras partes, 266.67 pesos la hectárea, pagaderos mitad al contado y mitad á un año de plazo con garantía hipotecaria y 7 por ciento de interés anual.

EL VIERNES 12 de Abril, á las 3 de la tarde, en nuestra casa Florida 269 y 273. Por orden del señor juez de primera instancia doctor Julián V. Pera en los autos testamentarios del doctor Carlos Roth que tramitan por la secretaría del doctor Pedro Persiani. Las escrituras deberán firmarse por ante el escribano, señor Tertuliano Gaye, exigiéndose al comprador 8 por ciento de seña y 2 por ciento de nuestra comisión. El campo ha sido mensurado y dividido por el ingeniero señor Reynaldo Standke y los planos respectivos pueden solicitarse en nuestra casa. Para visitarlo puede irse por Pergamino donde hay todas clases de comodidades.—Adolfo Bullrich y Cía. a5

*PUEBLO ORIENTE EN CO*ronel Dorrego.—2o. remate de solares, quintas y chacras en este pueblo, en las mismas condiciones de pago, del efectuado el 17 del pasado. Tendrá lugar en el local de la administración de la misma colonia.

EL DOMINGO 21 de Abril, á las 2 de la tarde. Bases de venta: Chacras 200 pesos la hectárea; quintas 350 pesos la hectárea; solares 5 pesos por mes el lote. La venta se hará con opción y á elección del comprador. Informes, en nuestra casa, Florida 269 y 273.—Adolfo Bullrich y Cía. a7

EN LA COLONIA FRAGA provincia de San Luis—Sobre la estación Fraga (F. C. P.), á 40 minutos de Villa Mercedes y á hora y media de la ciudad de San Luis. Es de las regiones más feraces de aquella provincia de grandes aptitudes para agricultura, donde el trigo da rindes extraordinarios, llegando á señalar la alta cifra de 87 kilos por hectolitro con una producción de 30 fanegas por hectárea que es la que se ha obtenido allí esta última cosecha. 1.532 hectáreas, 23 áreas y 97 centiáreas próximas á la estación y al pueblo, casi totalmente vendido en solares y quintas donde ha de radicarse el comercio que generan las 32.000 hectáreas pobladas y cultivadas que constituyen la colonia Fraga. Tierras aptas para toda clase de cultivo con perspectivas de poder recibir los beneficios del riego una vez que se lleven á cabo las obras para el embalse del río Quinto que cruza la colonia. La venta se hará en siete lotes de 103 hectáreas, 59 áreas y 57 centiáreas á 305 hectáreas, 89 áreas y 43 centiáreas. Alambrados cada uno recientemente con seis hilos y postes de quebracho y teniendo el lote 53, un pozo con casilla, motor á nafta y tanque de 250.000 litros. Lotes B. y C. Base, $ 70 la hectárea. Lotes 35, 36, 45, 46 y 47. Base, $ 60 la hectárea, pagadero: mitad al contado y mitad á dos años de plazo con garantía hipotecaria y 8 por ciento de interés anual.

EL DOMINGO 14 de Abril, á las 2 de la tarde, en el mismo pueblo Fraga, donde estará nuestra bandera. Las escrituras se otorgarán por ante el escribano señor Desiderio Quiroga, en San Luis. Para visitar las chacras, dirigirse al señor Santiago Guyer, en la misma estación Fraga, quien facilitará los medios de hacerlo. Al comprador exigiremos el 8 por ciento á cuenta de precio y el 2 por ciento de nuestra comisión.—Adolfo Bullrich y Cía. v13ab.

LA ERNESTINA, EN SAN Luis—A 20 cuadras de la estación Frisia (F. C. P.), lindando con la vía férrea. 1.133 hectáreas, dividida en 13 potreros de 300 hectáreas alfalfadas y 125 de alfalfa nueva, el resto es campo natural muy bueno, con algunas isletas de chañar. Es un establecimiento en condiciones de explotación inmediata, contiene dos buenas poblaciones, una de material y otra de hierro galvanizado, forrada interiormente con madera y dos galpones para animales. El agua que es riquísima se halla á sólo 3 tres y cuatro metros y la proveen cinco molinos con tanques australianos y bebederos correspondientes. Base de venta, $ 130 la hectárea, de la que se deducirá una hipoteca de pesos 50.000, abonándose el saldo mitad al contado y mitad á seis meses con 6 por ciento de interés anual y pagarés hipotecarios.

EL VIERNES 26 de Abril, á las 3 de la tarde, en nuestra casa, Florida 269 y 273. Linda por el Norte con la vía del ferrocarril Pacífico, por el Sur con Detwiller, por el Este con Leloir y Udaondo y por el Oeste con Detwiller. En el plano gráfico figura á nombre de Shott y Waller. Se halla en plena región de alfalfa á sólo 15 kilómetros de Buena Esperanza. Se puede ir á visitar por Frisia (F. C. P.) dirigiéndose allí al señor Isaías J. Lahitte, en la estancia Los Obscuros, quien facilitará informes. Planos en nuestra casa. Exigiremos el 8 por ciento á cuenta de precio y el 2 por ciento de nuestra comisión.—Adolfo Bullrich y Cía. a9

*JUDICIAL— LA ESMERAL*da en Gualeguaychú. 10.008 hectáreas, 26 áreas y 55 centiáreas, en el departamento Gualeguaychú, distrito Alarcón, provincia de Entre Ríos. Uno de los establecimientos más conocidos de aquella zona, cuyas tierras son tradicionalmente reputadas como de las mejores, ricas en pastos variados de gran engorde, excelentes aguas y con gruesa capa vegetal que les da aptitudes extraordinarias para agricultura, constituyen una de las fracciones de más variada aplicación en ese importante departamento. Está alambrado y dividido en 18 potreros, con casco de estancia y numerosas poblaciones, molinos, bombas, bebederos, etc. Hay una pequeña parte de monte y está regado por los arroyos Vizcacheras, Ormaechea, López, González, Alarcón, con tajamares algunos de ellos. La Esmeralda está situada á sólo 3 cuadras de la estación Larroque (F. C. E. R.) y á más ó menos 30 leguas al SO. de Gualeguaychú, á siete leguas al Este de Gualeguay, dos puertos comerciales en constante comunicación directa con Buenos Aires. Está cruzado por uno de sus extremos por la línea del ferrocarril Entreriano, y linda con G. Méndez, herederos de D. Bravo y B. Iglesias, J. M. López, herederos de Bernardina Viruè, G. Echeverry, Jurado, herederos de Irazueta, herederos de Jorge Lound, Isidoro Vela, sucesión de Peñalva, Narcisa A. de León, Silvano Rodríguez, Torcuato Villanueva, sucesión de Manuel Otero, Zenón Gómez, Doroteo López, G. Mora, Francisco Freytas y herederos de Bustos y Gagea. Al efecto de la venta ha sido fraccionado en 143 lotes de 50 hasta 1161 hectáreas, 41 áreas y 71 centiáreas, este último forma el casco de la estancia. Ha sido tasado á razón de pesos 100 la hectárea. Base de venta, dos terceras partes ó sean $ 66.67 m|n. la hectárea. El remate tendrá lugar

EL DOMINGO 28 de Abril, á las 2 de la tarde, en el salón Colón, de la ciudad de Gualeguaychú, por orden del señor juez de primera instancia, doctor Arturo Seeber en los autos testamentarios de doña María Mc. Lean de Shaw que tramitan por la secretaría á cargo del doctor Felipe M. Amoedo. Es condición de la venta que las escrituras se otorguen por ante el escribano señor Asiscio T. Méndes, entregando los compradores el 8 por ciento á cuenta de precio y el 2 por ciento de nuestra comisión. Planos pueden solicitarse en nuestra casa, Florida 269 y 273, Buenos Aires, ó en la escribanía del señor Asiscio T. Méndez, en Gualeguaychú, en el bar Colón ó en la misma estación, donde el señor Diego C. Wallace encargado del establecimiento proporcionará los informes que se soliciten.—Adolfo Bullrich y Cía. a9

PARTE DE NEGRETE DE Shennan—Una de las buenas fracciones de ese valioso campo que constituyó la extinguida cabaña de Shennan.

216 hectáreas, 5 áreas y 17 centiáreas, que forman el lote número 13 del plano de división de la antigua estancia, situada entre los partidos de General Paz y Monte, distante tres leguas de las estaciones Villanueva y Ranchos, F. C. S. En cuatro lotes de 45 hectáreas, 86 áreas y 29 centiáreas, hasta 73 hectáreas, 7 áreas y 16 centiáreas. Base de venta, 400 pesos la hectárea, pagadero al contado, en el acto de escriturar.

EL MARTES 23 de Abril, á las 3 de la tarde, en nuestra casa, Florida 269 y 273. La fracción en venta limita al norte Arroyo Taqueño, por medio con don Roberto Walker, por el Este y Sur con don Eduardo Healy, y por el Oeste con don Diego Mc. C. Reid. En uno de los lotes hay una casa de material con dos piezas, techo de teja, galpón con paredes de barro y techo de paja, bañadero para ovejas, corrales, molino, tanque australiano. Hay además un pequeño cuadro de alfalfa y montecito de acacias y unas 38 hectáreas de muy buen maíz. El todo formaría una linda estanzuela, á base de un campo inmejorable, de muy buenos pastos, totalmente alambrado, con un costado propio y los demás medianeros. Los campos de Negrete tienen cimentado su prestigio de tiempo inmemorial. El señor Shennan los explotó con su cabaña durante 35 años, conquistándole la alta reputación que hoy gozan. Los interesados en ir á inspeccionarlos, pueden hacerlo por Ranchos ó Villanueva, F. C. S. En este último punto pueden dirigirse al señor Martín Rodríguez, quien proporcionará informes. Escrituras por ante la escribanía de Haedo. Al comprador se exigirá el 8 por ciento á cuenta de precio y el 2 por ciento de nuestra comisión. Planos, en nuestra casa, Florida 269 y 273.—Adolfo Bullrich y Cía. a11

ANIMALES - FERIAS

JUDICIAL—1.820 VACUNOS 3900 lanares y 373 yeguarizos—Liquidación de las haciendas, útiles y enseres existentes en el establecimiento "Quiñiuhal", en el partido de Coronel Suárez, distante seis leguas de la estación Pringles, F. C. S.

Hacienda vacuna buen mestizo Durham y muy buen estado, incluso 570 novillos de 1 1|2 á 3 años arriba, lanar mestizo Lincoln en muy buen estado y yeguarizos al corte, incluso caballos de tiro y silla.

EL MIERCOLES 24 de Abril, á las 12 m., en el mismo establecimiento, después de un almuerzo campestre, con las haciendas á la vista y debidamente clasificadas en lotes, por orden del señor juez de lo civil doctor Valentín Fernández Blanco, secretaría Bernatet, en los autos sucesorios de don Juan Mugarra. Oportunamente detalles completos.—Adolfo Bullrich y Cía. a4

*CHATA AUTOMOVIL. ES*pecial para transporte de carga, en muy buen estado de servicio, marca Fides de Torino, 10 H. P. cuatro cilindros. Se rematará

EL JUEVES 11 de Abril, á las 3 p. m., en nuestra casa, San Martín 254. — Adolfo Bullrich y Cía. a9

LOS PLANTELES DURHAM puros por cruza, de La Belén y Las Barrancas—4.000 cabezas vacunas puras por mestización, que forman los planteles del establecimiento, de los que descienden los reputados toros por cruza, que se venden anualmente, de acuerdo con el siguiente detalle:

1.000 vacas y
1.000 terneros machos y hembras.
1.000 vacas servidas por los padres de la cabaña.
500 vaquillonas de dos años, servidas.
500 vaquillonas de 1 año.

La venta se realizará los días

MARTES 14, MIERCOLES 15 y JUEVES 16 de Mayo, á las 12 m., en las instalaciones de la cabaña en Lezama (F. C. S.), con las haciendas á la vista y clasificadas en lotes de 30 animales con opción. Los días de remate correrán trenes especiales entre Constitución y Lezama, los que saldrán á la hora que fijaremos oportunamente. La venta no se suspenderá por mal tiempo. Los interesados en revisar las haciendas pueden hacerlo desde ya dirigiéndose en el mismo al encargado del establecimiento, quien facilitará los medios de hacerlo. Prospectos con detalles completos y catálogos de los planteles Shorthorn de pedigree pueden solicitarse por correo ó personalmente en nuestra casa, Florida 269 y 273, Buenos Aires ó sucursales.—Adolfo Bullrich y Cía.

*LAS HACIENDAS DEL ES*tablecimiento La Fidela, en Lincoln.—Liquidación de la hacienda de cría del establecimiento La Fidela, en Lincoln, propiedad del doctor Juan F. Arechavala, por arrendarse parte del campo para agricultura y dedicarse el resto exclusivamente para invernada. 1.800 vacunos Durham y Hereford de alta mestización y en muy buen estado, incluso los planteles de pedigree y puro por cruza. 400 yeguarizos pesado y liviano buena clase y estado y 3.000 lanares Lincoln definido, en muy buen estado. La hacienda vacuna Durham es de las siguientes marcas y orígenes: Correa y Larrazábal, Ramos Mejía y Bengolea, Healey y Arrotea; la Hereford de Tinamú, de Shanan y Yeumans; toros de Pereda, Sandero y Acosta. El yeguarizo liviano es origen de Vicente Casares, cabaña Laura y Antonio Cambaceres. El pesado es percherón de La Rabona de Ocampo y de los criaderos de Martín Donos.

VACUNO
60 piezas Hereford, plantel puro de pedigree.
50 piezas Hereford plantel puro por mestización.
80 vaquillonas Hereford 1 1|2 y 2 1|2 años, puras por mestización.
500 vacas Hereford incluso
250 terneros.
150 vacas Hereford de vientre.
40 toros Hereford de pedigree, en lotes.
300 vacas Durham incluso
100 terneros.
250 vacas Durham de vientre.
50 vaquillonas de 1 1|2 año.
15 toros Durham.
LANAR
2.000 lanares Lincoln definido incluso
500 capones.
80 carneros Lincoln.
YEGUARIZO
300 yeguarizos percherón y liviano en cinco manadas.
100 potros y potrancas de 1 1|2 y 2 1|2 años.
70 caballos de tiro y silla.

SE REMATARAN

EL VIERNES 19 de Abril, á las 10 m., en el mismo establecimiento, distante 3 leguas de la estación Arenaza, F. C. O., después de un almuerzo campestre, con las haciendas á la vista y clasificadas en lotes.

TRENES

Los concurrentes de esta capital tienen tren de la estación Once la víspera á las 9.30 p. m., pudiendo solicitar pasajes para el coche dormitorio especial que quedará en Arenaza.

Los pasajeros de Pico, Meridiano V, América y Timote, tienen tren el día del remate á las 4.40 a. m. que llega á Arenaza á las 9.18 a. m.

En Arenaza habrá, á la llegada de los trenes indicados, coches para conducir á los interesados al establecimiento.

Comisión á cargo de los compradores. Prospectos con detalles completos, en nuestra casa, Florida 269 y 273, Buenos Aires.—Adolfo Bullrich y Cía. v13

*HACIENDAS EN 9 DE JU*lio.—1.000 vacunos buen mestizo Durham y buen estado, y 230 yeguarizos, existentes en el establecimiento San Agustín, distante 10 cuadras de la estación 9 de Julio, F. C. O., propiedad del señor Agustín Maya, de acuerdo con el siguiente detalle:

VACUNO
500 novillos de 2 y 3 años, buena clase para invernada.
500 vaquillonas de 2 y 3 años, buena clase.
YEGUARIZO
80 yeguas con cría, mestizas.
150 potrancas de 2 y 3 años, mestizas.

La venta se efectuará

EL MIERCOLES 17 de Abril, á la 1 p. m, en el mismo establecimiento, con las haciendas á la vista y debidamente clasificadas. Los concurrentes de esta capital tienen tren la víspera á las 8.45 p. m. de la estación Once, Trenque Lauquen, Pehuajó y estaciones intermedias tienen tren el día del remate, que sale de la primera de las citadas á las 6.35 a. m. y llega á 9 de Julio á las 10.50 a. m. Comisión á cargo de los compradores.—Adolfo Bullrich y Cía. v16

YUNTAS Y CABALLOS DE tiro, 3 buenas yuntas de caballos de tiro y 3 caballos de tiro solo bien adiestrados, mestizos Anglonormandos, procedentes del establecimiento La Constancia del señor E. Devrient, se rematarán

EL JUEVES 11 de Abril á las 3 p. m. en nuestra casa, San Martín 254 y Florida 269 al 273, donde están en exhibición.—Adolfo Bullrich y Cía. a7

7 YEGUAS Y UN POTRO mansos de abajo, mestizos de tiro liviano. Se rematarán

EL JUEVES 11 de Abril, á las 2.30 p. m., en nuestra casa, San Martín 254.—Adolfo Bullrich y Cía. a9

2.000 VACUNOS DURHAM en Berutti, F. C. O.—Liquidación de las haciendas existentes en el establecimiento Maya, distante tres leguas de Berutti, F. C. O. y propiedad del señor Agustín Maya. 2.500 vacunos buen mestizo Durham, 7.000 lanares Lincoln y 100 yeguarizos. Hacienda toda de buena clase y estado. La venta se realizará

EL MARTES 30 de Abril, á las 12 m. en el mismo establecimiento, con las haciendas á la vista y debidamente clasificadas en lotes. Oportunamente horario de trenes y detalles completos de las haciendas.—Adolfo Bullrich y Cía. v28

*PETIZOS—3 PETIZOS MES*tizos Shetland mansos de abajo. Se rematarán

EL JUEVES 11 de Abril, á las 2.30 de la tarde, en nuestra casa, San Martín 254.—Adolfo Bullrich y Cía. a10

*65 POTROS 65. PERCHERO*nes puros. Clydesdale especiales, caballos mansos, yeguas Shire puras.

10 padrillos percherones inscriptos.
10 padrillos percherones puros por cruza.
10 potros Clydesdale especiales.
100 potros mestizos Clydesdale.
6 yeguas Shire puras por cruza.
10 caballos mestizos mansos de tiro.
10 yeguas mestizas.

SE REMATARAN

EL DOMINGO 14 de Abril, á las 2.30 de la tarde, en el local de la calle Cabildo núm. 70. Por informes, ocurrir á nuestra casa ó al señor Agustín Barenas en el mismo.—Adolfo Bullrich y Cía. a10

*LOS PLANTELES SHOR*thorn de pedigree de La Belén y Las Barrancas.—Los reputados y valiosos planteles Shorthorn de pedigree de la cabaña La Belén y Las Barrancas, en Lezama, F. C. S., propiedad del señor Manuel J. Cobo, y en el que figuran ejemplares de las más apreciadas sangres, se rematarán los días

MARTES 28, MIERCOLES 29 y JUEVES 30 de Mayo próximo, á las 12 m., en las instalaciones que posee la cabaña, en Lezama. Oportunamente forma de venta y detalles completos. Catálogos pueden solicitarse por correo ó personalmente en nuestra casa, Florida 269 y 273. Pueden revisarse desde ya, dirigiéndose al encargado del establecimiento en Lezama.—Adolfo Bullrich y Cía. m30

FERIA EN EL AZUL — 28 remate feria de haciendas generales en el local de la Sociedad Rural del Azul, F. C. Sud.

EL LUNES 22 de Abril á las 2 p. m. Por pedidos de local dirigirse á nuestro representante en el Azul, señor Luis Lier ó á nuestra casa, Florida 269 y 273.—Adolfo Bullrich y Cía. a11

AVES DE MILLER — UN selecto lote de aves de corral, de distintas razas, importadas á la consignación del señor Federico Miller.

EL SABADO 13 de Abril á las 2 p. m. en nuestra casa, San Martín 254.—Adolfo Bullrich y Cía. a11

*6 BUENOS POTROS MESTI*zos Percherones, mansos de abajo. Se rematarán

HOY JUEVES 11 de Abril á las 2.30 p. m. en nuestra casa, San Martín 254.—Adolfo Bullrich y Cía. 1p

EL RICO ATALAJE DE LA familia de Garay Lujosos carruajes y guarniciones importados y caballos de tiro solo y en yunta. Se rematará por cambio de tracción.

EL VIERNES 19 de Abril á las 3 de la tarde, en nuestra casa, San Martín 254, donde pueden solicitarse catálogos detallados.—Adolfo Bullrich y Cía. a11

F. E. Becher

2 CASAS POR 100 PESOS AL contado, en Flores. Calle Figueroa números 1747 y 1775 y Bella Vista, á 20 varas de Gaona, adoquinada, eléctricos y agua corriente. Miden 10x43 y 10x46. Edificios superiores, de 3 dormitorios, comedor, baño, servicio, cocina; etc., galerías de material, mosaicos, cedro, yeso, tea, celosías y jardín. Estas buenas casas tienen un préstamo acordado por el Hogar Argentino de $ 15.000 y 15.500 el que podrá tomar el comprador pagando por ello, incluso intereses y amortizaciones, una mensualidad de $ 142.50 y 147.25 respetivamente. Base $ 100 al contado, comprándose sin dinero. Más datos Defensa 135.

EL DOMINGO 14 de Abril á las 2 y 1|2 a7

*CUATRO CASAS EN FLO*res muy centrales y modernas; Franklin esquina Andrés Lamas, á pocas varas de las avenidas Gaona y Boyacá. Base $ 8.000 á 1 año de plazo. Edificios modernos; de sala, 3 dormitorios y dependencias. Cedro, galerías de material, mosaicos y buenos detalles. Son un chiche. Datos Defensa 135.

EL DOMINGO 14 de Abril á las 4. a7

Agustín S. Gamba y Cía.

EL VIERNES 12 DE ABRIL á las 2 p. m. En nuestra casa, Belgrano 2644, remataremos. a11

11 POTROS PERCHERONES de muy buen origen y marca y bien desarrollados, procedentes de Pehuajó. Remataremos

EL VIERNES 12 á las 2 p. m. a11

11 POTROS LIVIANO DE muy buen origen y marca, procedentes del Saladillo, remataremos

EL VIERNES 12 á las 2 p. m. a11

*11 YEGUAS LIVIANO MES*tizas de carrera muy buenos tipos procedentes de Guaminí, remataremos

EL VIERNES 12 á las 2 p. m. a11

80 CABALLOS DE TIRO Y silla de varias procedencias, habiendo entre ellos muy buenos animales que recomendamos especialmente, remataremos

EL VIERNES 12 á las 2 p. m. a11

30 YEGUAS VARIOS TIPOS 2 chatas y 2 carros con seis caballos y guarniciones, todo muy recomendable, remataremos

EL VIERNES 12 á las 2 p. m.—Agustín S. Gamba y Cía. a11

A. R. Navarro y Cía.

*58 REMATE FERIA en Per*gamino, F. C. C. A.

EL MIERCOLES 17 de Abril de 1912 en nuestras instalaciones La Amalia á las 2 p. m. venderemos.

1200 novillos 1200
100 capones y ovejas 100
20 yeguarizos 20 v16

DETALLE
10 vacas machorras gordas especiales.
200 vacas mestizas Durham gordas para matadero.
50 novillos 3 1|2 años, gordos especiales.
40 vaquillonas mestizas gordas para matadero.
100 novillos mestizos Durham 2 1|2 años buena clase y estado.
200 novillos mestizos Durham 1 1|2 años, buena clase y estado.
150 novillos mestizones buen estado una sola marca.
300 vacas secas mestizas Durham buena clase y estado.
250 vacas al corte (125 vacas y 125 terneros) mestizas Durham buena clase y estado.
100 capones y ovejas gordas para matadero.
20 yeguas cuarteronas de tiro.

Seguramente habrá mayor número de haciendas que publicaremos oportunamente. Comisión 2 o|o al comprador y 3 o|o al vendedor en vacuno y lanar y 3 o|o á cada parte en yeguarizos. Por datos dirigirse á nuestros escritorios en Pergamino y en Buenos Aires, Sarmiento 487, 2o. piso.—A. R. Navarro y Cía. v16

Eduardo Jolly

*FERIA RURAL EN GENE*ral Rodríguez, F. C. O. los días 5 y 20 de cada mes invariablemente.

EL SABADO 20 de Abril, daré mi 141 remate feria de haciendas generales en mi amplio y cómodo local. Oportunamente publicaré los detalles. Pedidos de local é informes, dirigirse directamente á la feria ó á mi escritorio en Buenos Aires, 25 de Mayo 12. v15

Rivero y Viale

*IMPORTANTE LIQUIDA*ción de todas las haciendas, alta mestización, útiles y enseres del establecimiento La Esperanza, en Roque Pérez, F. C. S. de los señores Bustos Morón y Losa. En el mismo establecimiento, por disolución de sociedad y arrendarse el campo:

EL DOMINGO 14 de Abril á la 1 p. m.
3.200 vacunos alta mestización.
500 lanares al corte, Lincoln.
100 yeguarizos mestizos, de carrera.

DETALLE
Primer plantel: 100 vacas con 75 terneros, 2 toros.
Segundo plantel: 180 vacas con 160 terneros, 4 toros.
Hacienda con cría en tres rodeos.
500 vacas alta mestización, carne gorda y gordos, con
500 terneros especiales en clase y estado. Las vacas servidas con su correspondiente dotación de toros.
500 vacas secas y vaquillonas de 2 á 2 1|2 años, servidas.
400 vaquillonas de 1 á 1 1|2 años, especiales para cría y gordas.
400 novillos de 2 1|2 años á 3, especiales en clase de carne gorda y gordos.
400 novillos de 1 á 1 1|2 año, especiales en clase de carne gorda y gordos.
20 bueyes gordos y garantidos para el trabajo.
YEGUARIZO
70 yeguas al corte, mestizas, de carrera y anglonormando.
30 caballos de pecho y silla.
1 padrillo anglonormando.

Llamamos la atención de los interesados sobre la clase de hacienda que venderemos, pues es hacienda alta mestización por cruzamiento, de servicio de toros importados y de pedigree origen de las cabañas Manantiales, Irigoyen, Mira Flores, Unsué y Las Barrancas, todas de una sola marca, muy desarrolladas y en excelente estado de gordura. La Esperanza se encuentra á 3 leguas de las estaciones Roque Pérez y Ernestina, del F. C. S., donde habrá coches que llevarán la concurrencia al remate por 5 pesos. Los trenes de Constitución y Once de Septiembre, salen á las 7.30 y 6.43 a. m., respectivamente.

La comisión del 4 o|o será por cuenta de los compradores y el 6 o|o en los yeguarizos, reproductores, útiles y enseres. Por más detalles á nuestros escritorios en Saladillo, F. C. S. y en Buenos Aires, San Martín 22. a3

208 REMATE FERIA — EL MARTES 16 de Abril á la 1 p. m. efectuaremos nuestro 208 remate feria en nuestras propias instalaciones de Saladillo, F. C. Sud. Oportunamente publicaremos los detalles. a7

Tello Simnati y Cía.

TERCER REMATE - FERIA en Laboulaye, F. C. P.

EL DOMINGO 14 de Abril, á la 1 de la tarde, en el local de la Sociedad Rural.

5.000 vacunos 5.000

DETALLE
1.000 vacas secas para invernada ó cría, servidas por buenos toros.
500 vaquillonas para cría de 1 1|2 y 2 años, buena clase.
500 vacas regular clase.
800 vacas con 800 terneros al pie.
100 vacas lecheras muy buena clase y muy buen estado con
100 terneros al pie.
100 vacas lecheras servidas, mucha clase y buen estado.
500 novillos una sola marca, muy buena clase de 1 1|2 y 2 años.
120 novillos 2 años, buena clase.
400 novillos 2 1|2 años, sola marca muy buena clase.
200 novillos 2 años, buena clase.
250 novillos 3 años tipo frigorífico.
150 novillos 3 años tipo frigorífico.

El día del remate habrá otros lotes que no figuran aún en el catálogo. Comisión, 4 por ciento á cargo del comprador.

Por más datos á nuestro escritorio, Maipú 159, Buenos Aires, ó á nuestra sucursal Laboulaye (F. C. P.)—Tello Simonati y Cía. v15

MANUEL CASTELLAR

Liquidación de las renombradas haciendas

del Establecimiento "SAN GABRIEL"

DEL SEÑOR LEOPOLDO FRIAS

En el AZUL

2.600 vacunos alta mestización Durham, incluso
127 piezas duras de plantel y
600 novillos de 1 y medio y 2 y medio años.
7.350 lanares gran mestización Lincoln incluso
1.300 capones de 2 y 4 dientes.
230 yeguas y potros Shire, Hackney y Percherón,
Padrillos de Pedigree é importados, toros y carneros

Liquidación de las afamadas haciendas del establecimiento "San Gabriel" del señor Leopoldo Frías, distante 6 leguas de Azul y 5 de Rauch, F. C. S.

Los interesados que concurran de la capital ó trayecto, tomarán el tren nocturno que sale de Constitución el día 12 por vía Rauch á las 9.15 de la noche, y por el Azul el mismo á las 9.30 de la noche. En Rauch y Azul, habrá carruajes, para conducir á los interesados al remate, debiendo cada pasajero abonar el importe de su viaje.

Por más detalles, ver el aviso más ampliado en este mismo diario.

MANUEL CASTELLAR

Manuel Castellar

*85o REMATE-FERIA de HA*ciendas en mis instalaciones de Laprida.

EL VIERNES 12 de Abril. Oportunamente detalles.—Manuel Castellar. v11

*EN EL AZUL — 323 REMA*te feria de haciendas en mis instalaciones.

EL LUNES 15 de Abril; oportunamente detalles.—Manuel Castellar. v14

*2.600 VACUNOS ALTA MES*tización Durham, incluso 127 piezas puras de plantel y 600 novillos de 1 y 1|2 y 2 1|2 años; 7.350 lanares gran mestización Lincoln, incluso 1.300 capones de 2 y 4 dientes; 230 yeguas y potros Shire, Hackney y Percherón. Padrillos de pedigree é importados, toros y carneros. Liquidación de todas las haciendas del establecimiento San Gabriel, del señor Leopoldo Frías, situado en el partido del Azul, á 6 leguas de dicha ciudad y 5 de Rauch, F. C. S. Haciendas de una marca, especiales por su gran mestización y estado.

EL SABADO 13 de Abril á las 12 del día, en el mismo establecimiento San Gabriel, remataré por cuenta y orden de su dueño el señor Leopoldo Frías, las haciendas que he determinado, cuyo detalle es el siguiente:

VACUNO

400 novillos alta mestización Durham, 3 y 1|2 años; 200 novillos alta mestización Durham 1 y 1|2 años; 90 vacas Durham puras por cruzamiento incluso 40 terneros plantel; 37 vaquillonas id id id id de 1 y 1|2 años, (plantel); 1.050 vacas y terneros alta mestización Durham; 500 vacas de vientre id id id; 200 vaquillonas de 1 y 1|2 años id id id, 25 toros Durham.

LANAR

1.300 capones Lincoln de 2 y 4 dientes; 123 ovejas y corderos de plantel; 4.827 ovejas Lincoln de vientre; 1.000 borregos id id, 70 carneros.

YEGUARIZO

39 yeguas y potrillos Shire, 30 id id id; 20 potrancas Percherón; 50 yeguas y potrillos "Hackney"; 30 potros tiro pesado; 30 id id id liviano; 22 potritos tiro pesado de 1 y 1|2 años, 12 potrancas id tiro pesado 1 y 1|2 años, 1 padrillo Shire, "Master" puro de pedigree; 1 id id "Rex" id id 1 id Percherón "Platus" importado; 1 id Hackney Searcligth, puro de pedigree. Las haciendas se venderán en lotes, en la forma que mejor convenga. Los interesados que concurran de la capital ó trayecto, tomarán el tren nocturno que sale de Constitución el día 12 por vía Rauch, á las 9.15 de la noche y por vía Azul el mismo día á las 9.30 de la noche. En Rauch y Azul, habrá carruajes para conducir á los interesados al remate, debiendo cada pasajero abonar el importe de su viaje. A las 11.30 de la mañana, se servirá almuerzo en el establecimiento. El día del remate de mi escritorio del Azul, saldrán carruajes á las 6 de la mañana para conducir á los interesados al establecimiento "San Gabriel", debiendo cada pasajero abonar el importe del viaje. Todo comprador abonará seña si se le exige y el 4 o|o de comisión que es á su cargo. Por más informes dirigirse á mis escritorios de Azul ó capital 25 de Mayo 248.—Manuel Castellar. a7

2.150 ANIMALES VACUNOS buen mestizo Durham, incluso 750 novillos de 1 y 1|2 y 3 y 1|2 años; 3.500 animales lanares. Liquidación de las haciendas existentes en el establecimiento La Aerolinda, del señor Ramón Díaz, situado en el partido de Coronel Suárez, á 9 leguas de dicho pueblo, dos de la estación Peralta y 3 de Stegmann.

EL DOMINGO 21 de Abril, en el mismo establecimiento. Oportunamente detalles. Por más informes, dirigirse en Coronel Suárez, al señor G. B. Mc Goey Elliff, ó á mis escritorios de Azul ó capital, 25 de Mayo 248.—Manuel Castellar. v20

Tasso y Cía.

EN COLON, F. C. C. A. —3er. remate feria de haciendas generales del establecimiento El Pelado, del señor Jorge Atucha, por exceso de producción. En nuestras amplias y cómodas instalaciones.

EL DOMINGO 14 de Abril á la 1 p. m. después de un almuerzo campestre.

3 000 vacunos.
1.000 lanares.
200 yeguarizos.

DETALLE
800 novillos de 2 1|2 y 3 1|2 años de buena clase y estado.
350 vacas gordas buena clase.
100 vacas mochas especiales en clase y gordura.
50 vacas gordas buena clase.
350 vacas secas buen estado id para invernada.
300 vaquillonas buena clase gordas de 2 años.
350 vaquillonas buena clase de año y medio y 2 1|2.
200 vacas con 200 terneros machos al pie, buena clase.
LANARES
250 capones mestizos Lincoln gordos.
100 capones y ovejas especiales gordos (Cara Negra).
150 ovejas gordas.
500 ovejas de consumo.
YEGUARIZO
25 padrillos de 5 años Clydesdale.
12 padrillos de 2 años palenqueados.
50 potros de 4 años.
10 potros de 3 años palenqueados.
25 caballos de tiro y silla.
5 caballos para polo.
50 yeguas mestizas Clydesdale.
8 mulas.
5 petizos palenqueados.

La hacienda vacuna es de alta mestización Durham y toda de una sola marca, se venderá debidamente clasificada, en lotes y con opción. Comisión á cargo del comprador 4 o|o en el vacuno y 6 o|o en el yeguarizo y lanar. Tren, sale del Retiro (viejo) el sábado á las 9.30 p. m., regresa el domingo en la noche. Por informes en Reconquista 268.—Tasso y Cía. v13

Garamendy, Puchulu y Cía.

*EN EL AZUL — 6o. REMA*te feria

EL DIA 12 de Abril de 1912.

1.020 novillos.
200 vacas.
250 ovejas.
30 yeguas.

DETALLE
320 novillos 4 1|2 años, tipo frigorífico gran estado.
100 novillos 3 1|2 años, tipo frigorífico, gran estado.
350 novillos 3 1|2 años, tipo frigorífico, gran estado.
50 novillos 4 1|2 años, buena clase y estado.
100 novillos 3 1|2 años, buena clase y estado.
50 novillos 1 1|2 año, gran estado, sola marca.
70 novillos 3 años, buena clase y estado.
200 vacas gordas é invernada en lotes.
250 ovejas gordas.
30 yeguas media sangre carrera.

Con seguridad habrá más haciendas que las anunciadas. Por pedidos de local é informes á nuestro representante en el Azul, señor Pedro J. Muguiar. a7

Pedro Estrugamou & Cía.

JUDICIAL

Las haciendas de la sucesión R. Salazar

5.000 Vacunos

De una marca

EL DOMINGO 14 DE ABRIL

En el establecimiento "El Cautivo", sobre la estación Atahualpa, F. C. Cía. Gral., distante 3 leguas de Duhau, F. C. del Oeste.

HORARIOS É INDICACIONES PARA CONCURRIR AL REMATE

Ferrocarril Oeste
Sábado 13—Salida de estación Once . . . . . 8.45 p|m.
Domingo 14—Llega á Pehuajó . . . . . 5.27 a|m.
Domingo 14—Salida de Pehuajó . . . . . 5.55 a|m.
Domingo 14—Llega á Duhau . . . . . 7.04 a|m.
REGRESO
Domingo 14—Salida de Duhau . . . . . 9.50 p|m.
Domingo 14—Llega á Pehuajó . . . . . 10.55 p|m.
Domingo 14—Salida de Pehuajó . . . . . 11.15 p|m.
Lunes 15—Llega á Once . . 8.05 a|m.
Línea Trenque Lauquen y estaciones intermediarias
Sábado 13—Salida de Trenque Lauquen . . . . . 9.07 p|m.
Sábado 13—Llegada á Pehuajó . . . . . 11.07 p|m.
Domingo 14—Salida de Pehuajó . . . . . 5.55 a|m.
Domingo 14—Llega á Duhau . . . . . 7.04 a|m.

REGRESO
Domingo 14—Salida de Duhau . . . . . 9.50 p|m.
Domingo 14—Llegada á Pehuajó . . . . . 10.55 p|m.
Lunes 15—Salida de Pehuajó . . . . . 4.06 p|m.
Lunes 15—Llega á Trenque Lauquen . . . . . 5.55 p|m.
Compañía General Buenos Aires
Sábado 13—Salida de estación Buenos Aires . . 9.30 p|m.
Domingo 14—Llegada á Atahualpa . . . . . 3.17 a|m.
REGRESO
Lunes 15—Salida de Atahualpa . . . . . 3.25 p|m.
Martes 16—Llegada á estación Buenos Aires . . 7.30 a|m.
Ferrocarril Rosario á Puerto Belgrano
Sábado 13—Salida de Coronel Suárez . . . . . 10.10 a|m.
Sábado 13 — Llegada á Mouras . . . . . 4.25 p|m.
REGRESO
Domingo 14 — Salida de Mouras . . . . . 5.29 p|m.
Domingo 14 — Llegada á Coronel Suárez . . . . 8.25 p|m.

Pedro Estrugamou & Cía.

Pedro Estrugamou y Cía.

JUDICIAL

5000 vacunos 5000
100 yeguarizos 100

*LAS HACIENDAS DEL ES*tablecimiento El Cautivo de la sucesión Raimundo Salazar, sobre la estación Atahualpa del F. C. Cía. Gral., distante 3 leguas de la estación Duhau, del F. C. O, ramal de Pehuajó á Tres Lomas. Por orden del juez doctor Julián V. Pera, secretaría del doctor Enrique Peña.

EL DOMINGO 14 de Abril á la 1 p. m. en el mismo establecimiento El Cautivo, después de un almuerzo campestre, con las haciendas á la vista y debidamente clasificadas en lotes:

Venderemos según detalle:
315 novillos de 3 años, alta mestización, especial gordura (700 kilos en pie.)
232 novillos de 3 años, alta mestización, muy gordos.
300 novillos de 2 1|2 años, alta mestización, gordos.
406 novillos de 1 1|2 años, tipo definido, carne gorda.
340 vacas especial gordura y clase.
200 vacas, alta mestización, gordas.
672 vacas muy mestizas, de especial gordura.
600 vacas muy mestizas, gordas.
230 vacas de cría, alta mestización, con
200 terneros nacidos en Octubre próximo pasado.
420 vacas al corte, incluso 200 terneros.
300 vaquillonas de 2 1|2 años, muy mestizas, carne gorda.
540 vaquillonas de 1 1|2 años, alta mestización, muy buen estado.
165 vaquillonas de 1 año, buena clase y buen estado.
140 yeguarizos, incluso caballos y yeguas de pecho y silla y potros tipo tiro liviano entrando una tropilla de 10 caballos de silla con su correspondiente yegua madrina.

Recomendamos muy especialmente esta venta, á los interesados en adquirir animales de gran origen y de muchos años de mestización. Nuestra comisión 4 o|o á cargo de los compradores. Solicítense catálogos detallados á nuestros escritorios en Pehuajó ó en Buenos Aires, Sulpacha 137.—Pedro Estrugamou y Cía. v12a.

*1060 NOVILLOS alta MES*tización Durham, de 2 1|2 y 3 1|2 años, de especial gordura de frigorífico, marca liquida, del señor Celedonio Salazar.

EL DOMINGO 14 de Abril, en el establecimiento El Cautivo, sobre la estación Atahualpa, del F. C. Cía. Gral y á continuación de la liquidación judicial de las haciendas de dicho establecimiento. Más datos, á nuestros escritorios, Sulpacha 137.—Pedro Estrugamou y Cía. m31

*3.500 VACUNOS Y 1.500 LA*nares, en Pehuajó, F. C. O. en nuestras amplias instalaciones. 28 gran remate feria.

EL DOMINGO 21 de Abril á la 1 p. m. y de acuerdo al siguiente detalle:
1.800 novilos de alta mestización Durham, de 1 1|2, 2, 2 1|2, 3 y 3 1|2 años, de buenas carnes y carne gorda.
500 vacas mestizas de buena clase, gordas y de carne gorda.
470 vacas con cría, al corte y vacas secas para invernar.
100 bueyes de especial gordura y clase.
220 vaquillonas de 1, 2 y 3 años gordas y de carne gorda.
140 novillitos y terneros de 1 año, muy buena clase.
1.500 lanares, clasificados en varios lotes de capones, ovejas y borregos, para frigorífico y matadero.
30 caballos y yeguas de pecho y silla.

Los concurrentes de esta capital tienen tren que sale de estación Once el sábado á las 8.45 p. m. pudiendo regresar por el nocturno del domingo que llega á la estación Once el lunes á las 8 a. m. Informes detallados á nuestros escritorios en Pehuajó ó en Buenos Aires, Sulpacha 137.—Pedro Estrugamou y Cía. v20

Tomás Ratto

*4o. REMATE FERIA EN GE*neral Belgrano, F. C. S.

EL DOMINGO 21 de Abril de 1912. Tengo ya anotados especiales lotes de novillos de una marca y distintas edades. Próximamente detalles. Por pedidos de local dirigirse á mi escritorio en Newton, F. C. S. ó al señor Angel J. Díaz, Avenida de Mayo 686. U. T. 3488, Avenida.—Tomás Ratto. v12

Nazar y Hernández

*EN LUJAN, F. C. O. — EL LU*NES 15 de Abril á la 1.30 p. m. daremos el 101 remate feria de haciendas generales en nuestras instalaciones ubicadas frente á la estación y para el que tenemos anotados los siguientes lotes:
80 novillos mestizos Durham de 3 y 4 años casi listos.
110 novillos mestizos Durham de 2 1|2 y 3 años especiales en clase gran estado.
120 novillos mestizos Durham de 1 1|2 y 2 años especiales en clase gran estado.
200 novillitos y terneros de tambo.
80 vacas mestizas Durham de tambo clase excepcional próximas á parir (1 marca).
60 vaquillonas mestizas Durham tamberas clase excepcional (una marca).
80 vacas mestizas Durham y Holstein de tambo muy buena clase con
80 terneros al pie.
30 vacas mestizas Durham y Holstein de tambo muy buena clase próximas á parir.
80 vacas especiales en clase y gordura.
150 vacas gordas.
150 vaquillonas gordas y carne gorda.
15 cerdos.
12 caballos mansos de tiro y silla.

Por más datos é informes á nuestro escritorio, Cangallo 666, U. T. 474, Avenida ó á nuestro representante en Luján, señor Enrique Yaniz. U. T. 111 de Luján. a11

Croharé, Sourrouille y Cía.

Sucesores de B. Aichourrón y Hnos.

8 VALIOSAS QUINTAS EN General Belgrano, F. C. S. una de ellas de 7 hectáreas, 77 áreas y 73 centiáreas y 98 decímetros y las restantes de 2 hectáreas, 89 áreas, 70 centiáreas. Subdivisión de la chacra 89 del ejido de General Belgrano, situada sobre el pueblo y frente al hipódromo. Base 1.300 pesos la hectárea, por el lote de 7 hectáreas y 900 pesos hectárea, por los restantes.

EL DOMINGO 21 de Abril á las 3 de la tarde, en el hotel del señor Labat, en General Belgrano. Planos y más datos al señor Patruchi en General Belgrano ó á nuestra casa, Reconquista 432 Buenos Aires.—Croharé, Sourrouille y Cía. a7

2800 NOVILLOS 3 años y arriba, buen mestizo Durham, tipo frigorífico, gordo y carne gorda, inclusive 600 de 1 1|2 á 2 años y 200 vacas y vaquillonas gordas; 50 yeguarizos. Liquidación, por terminación de contrato, de las haciendas del establecimiento Las 3 Marías, á 20 cuadras de Alberdi, F. C. P.

EL MIERCOLES 17 de Abril de 1912 á las 3 p. m., después de la llegada del tren diurno de Buenos Aires, por cuenta y orden de sus dueños, las citadas haciendas, en el mismo establecimiento, después de un almuerzo campestre.

VACUNOS
Buen mestizo Durham, tipo frigorífico, carne gorda y gordo.
1.600 novillos 3 años arriba.
800 novillos 3 años y arriba.
200 novillos 3 años.
500 novillos 1 1|2 y 2 años.
100 novillos 1 1|2 años.
200 vacas y vaquillonas carne gorda y gordas.
YEGUARIZO
50 yeguarizos al corte.

Notas: Las haciendas se venderán en lotes debidamente clasificadas. El tren sale de Retiro F. C. P. el día del remate á las 6.30 de la mañana, llegando á las 2.25 p. m. llegando á las 2.25 p. m. á Alberdi, donde hay vehículos en que podrán trasladarse al establecimiento. Seña 10 o|o. Comisión á cargo del comprador 4 o|o. Más datos á nuestra casa, Reconquista 432, Buenos Aires.—Croharé Sourrouille y Cía. a3

700 NOVILLOS y VACAS — 59 remate feria en General Belgrano, Local de la Sociedad Rural.

EL LUNES 15 de Abril á las 12 del día.

DETALLE
100 novillos 2 y 3 1|2 años, tipo frigorífico buen estado invernada.
150 novillos 2, 2 1|2 y 3 años, tipo frigorífico.
30 novillos 1 1|2 y 2 años, buena clase.
200 vacas muy buen estado invernada.
100 vacas carne gorda y gorda.
50 vacas carne gorda é invernada.
70 vacas gordas especiales.

Pedidos de local al señor Carlos Patruchi en General Belgrano ó á nuestra casa.—Croharé, Sourrouille y Cía. a19

*55 REMATE FERIA EN RAN*chos, F. C. S. local del señor Amadeo Duche.

EL LUNES 22 de Abril de 1912 á las 12 m. Pedidos de local al señor Pierri en Ranchos ó á nuestra casa.—Croharé, Sourrouille y Cía. a19

*EN PILAR — EN 80 MEN*sualidades sin interés, 165 quintas de 2.522 á 5.776 varas, con la base de pesos 12 m|n. por mes; y 336 solares de 1.000 á 2.222 varas, con la base de pesos 3 m|n. por mes. Terrenos altos, lo mejor de Pilar, (conocidos antes por de Iusúa), á solo seis cuadras de la estación Pilar del F. C. Pacífico y á 4 de Pilar, F. C. Lacroze, con 25 trenes diarios. Terrenos altos ondulados, libres de inundaciones, de notable feracidad y aguas inmejorables. Allí cerca está ubicado el gran instituto educacional libre ó colegio Carlos Pellegrini, que ha costado cerca de un millón de pesos. Existen también en los alrededores hermosas quintas, entre las que citaremos la de la señora Ocampo de Carabasa y el chalet del doctor Picado. La electrificación del F. C. P. y de Lacroze ésta última con prolongación subterránea hasta la Plaza de Mayo, ha de repercutir favorablemente en la zona que atraviesa donde están ubicados los terrenos que ofrecemos. Para ver los terrenos dirigirse por la estación Pilar, F. C. P. al señor José Bataglia, quien los enseñará.

EL DOMINGO 28 de Abril de 1912, á las 2, remataremos sobre los mismos estos valiosos terrenos, por cuenta y orden de sus dueños. Por planos y más datos, dirigirse á nuestra casa, Reconquista 432, Buenos Aires.—Croharé, Sourrouille y Cía. a8

TATTERSALL

J. M. de Yriondo y Cía.

REMATE SEMANAL — EN nuestra casa, San Martín 152.

LOS MIERCOLES á las 2 de la tarde: caballos de tiro y silla, carruajes, guarniciones, automóviles, etc., y animales de raza. perm.

ALFOMBRAS DE SMYRNA

IMPORTANTE REMATE DE riquísimas alfombras de Smyrna legítimas, hechas á mano, gran espesor, de gustos escogidos, espléndidos colores y de todos tamaños.

EL VIERNES 12 de Abril, á las 3 de la tarde, se rematarán en nuestra casa, San Martín 152, donde estarán en exposición el día antes del remate.—J. M. de Yriondo y Cía. a16

*PADRILLOS, POTROS Y YE*guas tiro pesado y liviano.

EL DOMINGO 14 de Abril á las 3 p. m. en nuestro local, calle Cabildo 2050, Belgrano. Oportunamente detalles.—J. M. de Yriondo y Cía. a11

Cardoner y Sarracino

*EN LOBOS, F. C. S. — 55 RE*mate feria de haciendas en general.

EL DOMINGO 14 de Abril á la 1 p. m. en nuestras propias instalaciones venderemos: 1.800 novillos y vacas. Habiendo algunos buenos lotes de novillos y vacas gordas. Por más datos ó pedidos de locales á nuestro escritorio en Lobos, U. T. 15. a11

RISSO PATRON & Cía.

CASA FUNDADA EN 1879

537—B. MITRE—537

VALIOSA POSICION

PROPIEDAD CENTRAL

URUGUAY Núm. 739

(Donde tiene la calle 30 varas de ancho), entre

CORDOBA y VIAMONTE

BASE, 75.000 pesos

Inclusive 60.000 pesos á plazos. Con 12 habitaciones. Mide 10 por 53 de fondo.

EL DOMINGO 14 de ABRIL, á las 5

RISSO-PATRON y Cía. 1p

CASAS

CODICIADA POSICION AL Norte.—Propiedad Uruguay (de 30 varas de ancho) número 739, entre Viamonte y Córdoba. Próxima al palacio de Justicia, teatro Colón, plaza Lavalle, colegios Roca y Avellaneda y rodeada de modernos y espléndidos edificios que valorisan extraordinariamente esa zona aristocrática de nuestra gran ciudad. Ad Corpus. Su área que es de 10 por 53, permite la construcción de un suntuoso edificio que responda á la importancia de ese barrio incomparable. Base $ 75.000 moneda nacional inclusive, 60.030 $ que se dará á largo plazo y bajo interés. Consta de 12 habitaciones bien construidas con todas sus dependencias, en las que se notan materiales elegidos, arrimas, mármoles y demás detalles que se apreciarán visitándola. Más datos, B. Mitre 537.—RISSO PATRON y Cía. EL DOMINGO 14 de Abril, á las 5. a2

PARA RENTA — CASA DE 2 pisos. Aristóbulo del Valle 969 al 971. A una cuadra de la avenida Patricios. Eléctricos para todas partes. Mide 10.25 por 53.50. Renta 5.400 pesos al año. Base 37.000 pesos, inclusive 17.000 pesos, pagaderos en 3 anualidades con el 7 olo de interés, por semestres vencidos. Frente elegante y moderno. Bronces, zócalos de mármol, celosías. Construida á todo costo y con la siguiente distribución: Planta baja: 3 espaciosas habitaciones, baño, pieza de servicio, amplios patios de mosaicos, cocina y w. c. En el fondo hay un departamento de 4 piezas con su cocina correspondiente. Planta alta: 7 habitaciones lujosas, con 2 más en los altos, baño con sus artefactos, cocina, w. c., piletas, cloacas, gas, aguas corrientes, etc. Visítese de 9 á 11 y de 2 á 5 p. m. Más datos: B. Mitre 537.—RISSO PATRON y Cía. EL DGO. 14 de Abril á las 4. a7

*CASA EN FLORESTA—BE*lén 695, entre San Eduardo y Morón. Base 9000 $. Mide 10x51. Su edificio flamante consta de 3 dormitorios grandes, 1 chico, baño, cocina y w. c. Cielorrasos de yeso decorados, carpintería y celosías de cedro, galería, patio de mosaico, espacio para jardín y demás detalles de una buena casa habitación. Dista sólo 4 cuadras de la Avenida Rivadavia y 2 de Segurola, adoquinada. Visítese. Datos, B. Mitre 537.—RISSO-PATRON Y Cía. EL DGO. 14 de Abril á las 4.30.

*CASA MODERNA EN ALMA*gro. Con 4 piezas, jardín y 240 vs. cs. Base 7500 $ inclusive 4000 cédulas argentinas. Ubicada en la calle Libres 156, entre Yatay y Pringles y á 1 cuadra de Río de Janeiro. Cielorrasos de yeso, pisos de pino tea, umbrales de mármol, mosaicos, cocina, w. c. y pozo semisurgente, vereda de piedra y adoquinado. Más datos, B. Mitre 537.—RISSO-PATRON Y Cía. EL DGO. 14 de Abril á las 3. a7

*CASA DE RENTA—EN Bel*grano. Sobre la Av. Congreso. Calle Congreso 2068. Base 6000 $. Mide 10x46. Su edificio consta de 4 piezas, cocina, etc. Está rodeada de una edificación moderna y compacta. Es paraje de inmenso porvenir por su proximidad á la Av. Cabildo. Más datos B. Mitre 537. Sección Belgrano.—RISSO-PATRON Y Cía. EL DGO. 14 de Abril á las 5. a7

*BONITA CASA — HONDU*ras 1312. Base 5000 $. Su edificio sólido, bien construido y preparado para altos, consta de 3 amplias piezas, cocina, w. c., cielorrasos de yeso, pisos de tea, mosaicos, etc. Su proximidad á Villa Alvear y á la Av. Rivera, con doble vía de eléctrico, así como á los galpones del F. C. P. hacen de este barrio un paraje comercial y de mucho porvenir. Más datos, B. Mitre 537. Sección Belgrano.—RISSO PATRON y Cía. EL DGO. 14 de Abril á las 3. a7

PROPIEDAD DE RENTA — En Santos Lugares, F. C. P. Leandro Medina 1502 y 1518 esquina Bonifacini 1201 al 25. Base 25.000 pesos, inclusive 8.000 cédulas. Mide 40 por 31.40. Su edificio consta de frente imitación piedra, salón de negocio, con 5 vidrieras y cortinas metálicas, 2 grandes entradas, otro salón, escritorio, 2 piezas, sótano, galpón, 3 piezas de madera para depósito. Al costado amplia casa de familia con sala á la calle, 4 dormitorios, comedor, baño, cocina, despensa, lavadero, vestíbulo cubierto y demás detalles de una casa moderna. En la esquina hay una casa de negocio. Puede producir en conjunto 450 pesos mensuales. Dista 150 mts. del andén, paraje completamente edificado y de mucho porvenir por los grandes talleres donde trabajan 6.000 obreros y por contar con 50 trenes diarios que en pocos minutos lo traslada á la capital. Más datos, B. Mitre 537, sección Belgrano. El remate se verificará en nuestro salón de ventas.—RISSO-PATRON y Cía. EL JUEVES 18 de Abril, á las 4. a7

En BAHIA BLANCA—CASA central, O'Higgins 461, entre Darragueira y Thompson. A 4 1|2 cuadras de la plaza principal y á 1 de las calles Donado y Colón con doble vía de eléctricos. Construcción moderna, rodeada de edificios importantes. Mide 11 por 69.55. Base 15.000 pesos inclusive, 11.363,60 pesos en hipoteca, que cargará el comprador y el excedente al contado. El edificio consta de 4 habitaciones y 2 altas de servicio, baño, cocina, despensa, 2 w. c., jardín al frente, con verja, corredores en toda la casa, patios de mosaico, celosías, aljibe, aguas corrientes é instalaciones eléctricas. Llamamos muy especialmente la atención sobre esta propiedad, perfectamente ubicada y cuya valorización acrecerá día por día, visto el enorme desarrollo comercial de la ciudad de Bahía Blanca, con su grandioso puerto de exportación y las múltiples vías férreas que á él convergen. Más datos, B. Mitre 537.—RISSO PATRON y Cía. EL JUEVES 18 de Abril á las 4. a7

CASA AL OESTE — CON 6 piezas. Situada en la calle Castillo 480. Próxima á las avenidas Canning, Corrientes Córdoba y Río de Janeiro. Mide 10 por 27. Base, 12.000 pesos inclusive 4.000 cédulas. El edificio se compone de 5 habitaciones, 1 pieza en altos, cocina, w. c., carpintería de cedro, cielos rasos de yeso, pisos pino tea, balaustrada, mosaicos, semisurgente. Más datos, B. Mitre 537.—RISSO PATRON y Cía. EL DGO. 14 de Abril á las 4. a7

Adquirir terrenos en este paraje y edificar, es tener una buena y segura renta. Escrituras ante el escribano Máximo Piñero. Datos y planos, B. Mitre 537.—RISSO PATRON y Cía. EL DGO. 21 de Abril á las 2.30. a9

*ENTRE AVENIDAS — 2 ES*pléndidas esquinas. Calle Olleros y Delgado. Base $ 20 v. c. Después detalles. Más datos, B. Mitre 537, sección Belgrano.—RISSO PATRON Y Cía. EL DGO. 21 de Abril, á las 3. v12

*EN EL TIGRE — EN LA AN*tigua quinta Vivanco, 5 espléndidos lotes. Sin base, en 36 meses. Después detalles. Datos B. Mitre 537, sección Belgrano.—RISSO PATRON Y Cía. EL DGO. 21 de Abril, á las 10 de la mañana. v12

GRAN PUEBLO CASANOVA 50 manzanas divididas en 200 cuartos de manzana. Para especuladores, constructores y gente de cálculo. Base 30 centavos v. c. á largos plazos. El mejor negocio de la actualidad. Tierras altísimas. La estación Isidro Casanova, F. C. Miland, está en el centro de los terrenos calle en medio con la vía férrea. Rodeados por los pueblos de Ramos Mejía, San Justo, Haedo, Morón y Nuevos Mataderos. A 25 minutos de la capital. Donde se edificarán multitud de casas en los 2.000 últimos lotes vendidos y se levantarán fábricas por fuertes industriales que los han adquirido con ese fin. Pobres y ricos todo el mundo puede ser propietario en una zona que será un emporio de negocios, movimiento y vida dada la grandísima extensión de estos lotes que se venden tan baratos y con tanta liberalidad. Forma de pago: 10 olo al firmar el boleto; 15 olo el 10 de Julio; 25 olo á 1 año de plazo, 25 olo á 2 años y 25 olo á 3 años con el 6 olo de interés. El remate se verificará en nuestro salón de ventas, B. Mitre 537.—RISSO PATRON y Cía. EL MIERCOLES 24 de Abril á las 2.

*EN EL TIGRE — ISLA FE*freto. Con 194 varas de frente sobre el río Luján y próximo á la embocadura del Carapachay. Base 12.000 pesos. Mitad al contado y mitad á uno ó dos años de plazo con el interés de 7 olo anual. Superficie: 3 hectáreas, 77 áreas y 4 centiáreas. Tiene población y gran cantidad de árboles frutales y forestales elegidos. Es tierra alta y fértil la que se presta para cualquier clase de plantaciones. Está rodeada de hermosas casas quintas como ser La Porteña, La Basa, La Silvia, de Guerrico y otras. Está también próxima al Tigre Hotel, apostadero naval del gobierno de la nación y Club de Regatas. Como ubicación es excepcional: hoy es difícil conseguir un pedazo de tierra tan bien ubicado por lo pintoresco de su paisaje y su proximidad á la capital federal, lo que hace de este sitio un punto codiciado. Invitamos á los interesados á visitarla para que puedan darse cuenta de su valor é importancia. Más datos, B. Mitre 537 (sección Belgrano). El remate se efectuará en nuestro salón de ventas.—RISSO PATRON y Cía. EL JUEVES 18 de Abril á las 4. a11

CAMPOS

JUDICIAL, RICO CAMPO en 25 de Mayo, ubicado en el cuartel tercero de ese partido, provincia de Buenos Aires. De 61 hectáreas 36 áreas. Tasación 230 $ la hectárea. Base 184 $ ó sea el 80 por ciento de la tasación. EL JUEVES 18 de Abril á las 4, en nuestro salón de ventas, B. Mitre 537, con arreglo al siguiente:

EDICTO JUDICIAL

Por disposición del Sr. juez de 1a. instancia, Dr. don Valentín Fernández Blanco, se hace saber por quince días que los martilleros Risso Patrón y Cía., procederán á vender en remate público, en su casa de remates de Buenos Aires, calle Bartolomé Mitre núm. quinientos treinta y siete, el día dieciocho de Abril próximo, á las cuatro de la tarde, con base del ochenta por ciento de la tasación, una fracción de campo de propiedad de la testamentaría de don Clementino Rivas, la que ha sido tasada á razón de doscientos treinta pesos moneda nacional cada hectárea, ubicada en el cuartel 3o. del partido de Veinticinco de Mayo, compuesta de un mil novecientos sesenta y siete metros treinta y cinco centímetros de frente en el costado Norte y un mil novecientos sesenta y cinco metros noventa y dos centímetros de frente al costado Sur, por trescientos doce metros tres centímetros de fondo en el costado Oeste y trescientos doce metros, dos centímetros de fondo en el costado Este, ó sea una superficie de sesenta y una hectáreas, treinta y cinco áreas, noventa y nueve centiáreas y cincuenta y seis centésimos de centiárea; lindando por el Norte con doña Damiana Rivas y Córdoba, por el Sur con don Inocencio Rivas y Córdoba, por el Oeste con los herederos de Eliff y al Este con don Marcos Rigios. El inmueble no reconoce ningún gravamen, encontrándose los títulos de propiedad agregados á los autos para ser examinados por los interesados. La escritura de venta será autorizada por el escribano don Luis Lima, radicado en esta ciudad, que ha sido designado á ese efecto. El martillero exigirá del comprador el diez por ciento como seña en dinero efectivo y el dos por ciento de su comisión, que será á cargo del mismo.—La Plata, Marzo 23 de 1912.—Félix P. Sagastume, secretario. a7

NOTA — En todas las ventas exigiremos del comprador el 8 ojo de seña y el 2 ojo de comisión. (sin excepción). RISSO-PATRON & Cía.

¡REFLEXION!

Comprar un terreno central, en plena Capital y á pagar por pequeñas cuotas mensuales, es resolver el problema de vivir en casa propia y garantir la base de la fortuna.

Los 32 lotes que vendemos en Floresta, AVENIDA SAN EDUARDO, CALLE MORON y PASAJE PUIG LOMEZ, están al alcance de todos los que quieran hacerse propietarios, pues sus superficies varían entre 160 y 230 varas cuadradas.

Salen á la venta con la la base de 10 $ vara y á pagarse en 36 mensualidades, de tal suerte que con $ 1.600 ó sean 44 $ mensuales, puede adquirirse un terreno situado en el centro de un gran barrio, con todos los adelantos y comodidades de la zona central.

Tres líneas del Anglo Argentino, las números 1, 2 y 99, á 2 y 1|2 cuadras de los terrenos, conducen directamente á la Plaza de Mayo.

Cuando sea librado, al público el subterráneo y electrificado el servicio urbano del F. C. O., se hará ese recorrido en 10 MINUTOS, lo que cuadruplicará en breve el valor de los terrenos que vendemos. Escrituras ante los escribanos Lagos y Forte.

El remate se efectuará el domingo próximo á las 3 p. m. — Lean nuestro aviso.

Risso Patron y Cía.

*LAVALLE 2780 Y PUEY*rredón. Casa bien situada. Rodeada por los edificios del Banco de Italia y Río de la Plata, el grande y suntuoso de la Caja Internacional Mutua de Pensiones y otros establecimientos de importancia comercial y modernas casas de familia. Mide 10 por 23. Base 22.000 pesos. Consta de vestíbulo, sala, 3 dormitorios, baño, 2 piezas en alto, cocina, w. c., mosaicos, cielos rasos yeso, pisos pino tea, y otras comodidades. Más datos, B. Mitre 537.—RISSO PATRON y Cía. EL DGO. 14 de Abril á las 5. a7

EDIFICIO FLAMANTE — Estilo moderno. Ferrari 284 (continuación de la calle Lavalleja). Entre las avenidas Warnes y Campichuelo. A una cuadra de la de Chubut con doble vía de eléctrico y próxima al bulevar Corrientes y gran parque Centenario. Barrio progresista, donde se edifica de manera extraordinaria. Mide 10 por 25. Base, 15.000 pesos inclusive 11.000 cédulas argentinas. Adoquinado pago. Ha sido construida para levantar altos. Frente elegante, con balcón y celosías de hierro. Zaguán revestido de mármol. Puerta cancel, vestíbulo, sala, 2 dormitorios, comedor, otro dormitorio, baño, cocina, pileta, w. c., cielos rasos de yeso decorado, carpintería de cedro, mosaicos, gas, semisurgente. Más datos: B. Mitre 537.—RISSO PATRON y Cía. EL DGO. 14 de Abril á las 2.30. a7

*BONITA VIVIENDA — SAL*guero 1638, entre Soler y Paraguay. A 1 cuadra de la plaza Guemes, iglesia del Espíritu Santo y bulevares Charcas y Canning. Con tranvías en todas direcciones y adoquinado pago. Mide 10 por 26. Base pesos 15.000 pesos inclusive 3.500 cédulas. Llena de comodidades. Vereda de mosaico, balcones, zaguán con zócalo de mármol y semisurgente con molino propio. Compuesta de sala, 2 dormitorios, comedor que cuadra á sus 2 patios, otro dormitorio más, 1 pieza en altos con terraza y balcón corrido, baño con w. c., cocina, carbonera, pileta, excusado, empapelados, cielos rasos de yeso, pisos de pino tea, celosías, carpintería de cedro y demás detalles que complementan una casa cómoda. Más datos, B. Mitre 537.—RISSO PATRON y Cía. EL DGO. 14 de Abril á las 3. a7

*DE ESTILO INGLES — SO*berbia casa de familia al Norte. El paraje más alto del municipio. Barrio de construcciones modernas. Con 12 habitaciones, 2 jardines y 3 patios. Superficie 617 vs. cs. Adoquinado, tranvías y obras de salubridad. Base $ 40.000, á plazo de 5 años, con interés bancario. Ubicada Soler 41 y Agüero. Visítese. Después detalles.—RISSO PATRON y Cía. EL DGO. 21 de Abril, á las 5. a7

MAGNIFICA PROPIEDAD—En el barrio de los palacios. En Belgrano. Cuba 3770. Base 42.000 pesos. A plazos. Mide 12 por 58. Después detalles. Más datos, B. Mitre 537. Sección Belgrano.—RISSO PATRON y Cía. EL DGO. 21 de Abril á las 5. v12

AVENIDA CRAMER 1754 — Propiedad con 1190 vs. cs. Base 16 $ v. c. con edificio. Después detalles. Más datos, B. Mitre 537. Sección Belgrano.—RISSO-PATRON y Cía. EL DGO. 21 de Abril á las 4. v12

*CASA EN EL TIGRE —Pro*piedad de renta. Avenida Cazón esquina Maen. Mide 20.50 por 44. Base 10.000 pesos. Después detalles. Datos, B. Mitre 537 (sección Belgrano).—RISSO PATRON y Cía. EL MIERCOLES 24 de Abril á las 4. a11

ESPLENDIDA PROPIEDAD moderna á 30 mts. de la Av. Rivera. Humboldt 1314. Base 10.000 $, á un año de plazo; el excedente al contado. Mide 10x33, Su edificio sólido y bien construido consta de frente imitación piedra, sala, 3 dormitorios, comedor que cuadra sus patios, baño, cocina, piezas altas para servicio, w. c., zaguán con cancel, cielorrasos de yeso decorados, empapelados, pisos de tea, mosaicos, etc., reuniendo todo el confort de las propiedades modernas. Su ubicación es excepcional, dista pocos metros de la Av. Rivera, con doble vía de eléctricos y está rodeada de una edificación compacta. Visítese de 2 á 5. Más datos, B. Mitre 537. Sección Belgrano.—RISSO PATRON Y Cía. EL DGO. 14 de Abril á las 4. a7

TERRENOS

*CON AMPLIOS FACILIDA*des de pago, 32 lotes chicos en 36 mensualidades. Los terrenos más lindos y mejor situados de Floresta. Avenida San Eduardo (con pavimento decretado) entre Belén y Fonseca, con frentes también á la calle Morón y al Pasaje Puig Lómez. A 1 1|2 cuadra de la avenida Segurola adoquinada, 2 1|2 del tranvía, de la plaza y del bulevar Avellaneda y 4 al Norte de Rivadavia. Base, pesos 10 la vara cuadrada. Superficies desde 240 á 160 varas cuadradas. Están en medio de una edificación moderna y compacta y rodeados de colegios, farmacias, importantes casas de comercio y todas las comodidades de los barrios centrales. Títulos inmediatos. Se exigirán 3 mensualidades en el acto del remate y otras 3 al otorgarse la escritura definitiva dentro de los 15 días de la venta, por ante los escribanos Lagos y Forte. Planos é informes, B. Mitre 537.—RISSO-PATRON y Cía. EL DGO. 14 de Abril, á las 3. a3

PARA ESPECULADORES—Terreno bien situado. Guayanas 1194. Base $ 10 v. c. Mide 8x40. Dista solamente 100 metros de la Av. Rivera, con doble vía de eléctricos. Su proximidad á los talleres y galpones del F. C. P., hacen que este barrio sea de un inmenso porvenir, por ser paraje sumamente comercial. Más datos, B. Mitre 537. Sección Belgrano.—RISSO PATRON y Cía. EL DGO. 14 de Abril, á las 3. a7

QUINTA DE GUEDES — A plazos, sin interés. Constitución esquina Treinta y Tres. 6 magníficos terrenos de pequeñas dimensiones, cuyas superficies son de 200 á 408 varas cs. En la parte más culminante y bien edificada de ese paraje. Al lado de un edificio escolar del Estado. Entre las avenidas Pavón, La Plata y San Juan. Todas pavimentadas y con eléctricos para todos los rumbos de la ciudad. Donde la propiedad se valoriza cada día, debido á sus progresos reales y positivos. Base 20 $ v. c. 1|3 al contado y el resto á un año de plazo. Se darán escrituras matrices gratis ante el notario don Miguel Barrenechea y los lotes amojonados. Más datos y planos B. Mitre 537.—RISSO-PATRON Y Cía. EL DGO. 21 de Abril á las 4. a7

*20 TERRENOS CENTRA*les. En Floresta. Calles Coronel Falcón, Olíden é Ibarrola. Por liquidación de condominio. A grandes plazos. Sin interés. Base 10.16 pesos v. c. cantidad que quedará en hipoteca y se abonará en 4 años por partes iguales. El excedente se pagará al contado. Las superficies varían de 200 á 500 v. c. Son terrenos que están al alcance de todos por su precio y largos plazos. Ubicación de primer orden. Distan sólo 40 metros de la avenida Rivadavia, adoquinada y con doble vía de eléctricos y á 200 metros de los talleres del F. C. O., donde trabajan 2.000 operarios que forzosamente tienen que vivir por esas inmediaciones.

AYERZA, CULLEN & SEOANE

Socios: Isaac Ayerza, Huberto Cullen Ayerza, Ramón M. Scoane

PROPIEDADES

CASA VIEYTES 1858 al 60— Como judicial, 10.27 varas frente por 34.35 de fondo, sala de negocio al frente, 3 dormitorios, comedor, pieza alta, baño, pieza de madera, cocina, w. c. Base, $ 22.000. EL DOMINGO 14 de Abril, á las 3.30 de la tarde, se rematará en la misma propiedad, por división de condominio entre herederos mayores de edad, en la testamentaría de don Blas Capriata. Dista una y media cuadras del Riachuelo y puentes Barracas y dos de la avenida Montes de Oca. Las escrituras se otorgarán por ante el escribano señor David P. Roca, Bolivar 171. Seña, 8 por ciento. Comisión 2 por ciento.—Ayerza, Cullen y Seoane. m31

TERRENOS

41 LOTES EN BELGRANO, Núñez, en 80 mensualidades, frente á las calles Blandengues y Manuela Pedraza (adoquinadas) Juana Azurduy, 3 de Febrero, 11 de Septiembre y Arribeños, lotes de 500, 400, 350, 250 y 200 varas cuadradas. Base, $ 25 por mes cada lote, pagaderos en 80 mensualidades. Títulos perfectos. EL DOMINGO 21 de Abril, á las 3 de la tarde, se rematarán sobre el terreno, á la llegada del tren expreso, gratis, que sale de Retiro (vieja), á las 2.40 p. m.; estos espléndidos lotes, ubicados en Belgrano y á una cuadra de la estación Núñez, F. C. C. A., rodeados de edificios modernos y tranvías eléctricos, donde la propiedad adquiere mayor valor todos los días. Estos terrenos forman parte de las manzanas números 39, 46 y 53. Condiciones de pago: dos mensualidades en el acto del remate, dos mensualidades á la entrega de la libreta y las 76 mensualidades restantes pagaderas del 1 al 10 de cada mes en el Banco de la Provincia, San Martín 135. Las escrituras se otorgarán una vez pagadas 30 mensualidades por el escribano David P. Roca, Bolivar 171. Comisión 2 por ciento. Planos y datos á nuestra casa, 183 Defensa 193.—Ayerza, Cullen y Seoane. m31

MERCADERIAS

LOS LUNES Y JUEVES A la 1 de la tarde, remate de comestibles, bebidas, ferretería artículos rurales, tienda y mercaderías. En nuestra casa, Defensa 183 al 193. perm.

85 ROLLOS Caño de GOMA metal, y manguera de lona de 3|4 á 4 pulgadas con 2.000 metros más ó menos y 65 lanzas de bronce de 3|4 á 1 1|2 pulgadas. En nuestra casa 183 Defensa 193. EL JUEVES 11 de Abril á las 3 p. m. se rematarán en lotes por orden de una casa introductora, y por cuenta de consignación. Seña 20 olo. Comisión 10 olo.—Ayerza, Cullen y Seoane. a9

ARTICULOS DE ALMACEN 90 bolsas garbanzos Sauco, 160 cajones aceite italiano, 300 cajones bacalao, 50 bolsas nueces, 130 cilindros yerba paraguaya, 72 cajones anchoas, 40 cajones conservas, 25 cajones ciruelas en latas, 85 bultos arroz, 10 barricas yerba, 300 cajones jabón. BEBIDAS: 30 barriles vermouth, 80 cajones whisky, 60 cajones ginebra y Old Tom Gin, 55 cajones de rhum, 70 cajones champagne, 45 cajones Oporto, 180 cajones sidra, 35 cajones cognac bougoñac, 250 cajones caña Habana. En nuestra casa 183 Defensa 193. EL JUEVES 11 de Abril á la 1.30 p. m. se rematarán en lotes por cuenta de varias casas introductoras. Seña 20 olo. Comisión 10 olo.—Ayerza, Cullen y Seoane. a10

115 CAJONES DE FIDEOS "Buitoni". Avería. En nuestra casa, 183 Defensa 193. EL JUEVES 11 de Abril, á las 2.30 p. m., se rematarán en lotes, por cuenta de una casa introductora. Seña 20 por ciento. Comisión 10 por ciento.—Ayerza, Cullen y Seoane. a11

VINOS FINOS BURDEOS Y Borgoña—489 cajones vinos tintos y blancos. Avería de envase. Chateau-Vigneau 1891, Chateau-Coutet 1893, Chateau-Climens, Chateau-Rieusec 1895, Chateau-Haut-Brion 1896, Chateau D'Archel, Chateau-Rabaud, Chateau Guiraud, Chateau-Latour 1898, Chateau Leoville 1899, Chateau-Brane-Cantenac, Grand-Larose, Giscours, Pontet-Canet, Palmer, Sudulrant, Margaux, Lafite, Mouton Rothschild 1900, Saint Estephe, Saint Emilion, Saint Julien, Pavel de Luze, Filhot, Yquen, Moulins, Cerons, Barsac, Sauternes, Haut-Barsac, Haut Sauternes, Graves-Royal Sec 1904, Chateau Latour, Graves, Medoc, Pichon Longueville 1905, Borgoña-Volnay, Romanee 1898, Pommard, Chabllis, Chablis Moutonne, Montrachet Chevalier 1899, Maconvieux, Thorins, Corton, Pouilly Fuisso 1904, Beaujolais, Macon, Fleurie 1906. En botellas enteras y medias. En nuestra casa 183 Defensa 193. EL LUNES 15 de Abril, á las 3 p. m., se rematarán en lotes al gusto de los compradores, este importante lote de vinos finos, consignados á un conocido club de esta capital y salvados del incendio de la aduana, dique 3, sección 4a., y por cuenta de quien corresponda. Seña 20 por ciento. Comisión 10 por ciento.—Ayerza, Cullen y Seoane. a11

300 PUERTAS DE PATIO, interior, de cocinas, de baño, de w. c. y ventanas con marco y contramarco, puertas importadas de Norte América. En nuestra casa 183 Defensa 193. EL LUNES 15 de Abril, á las 2 p. m., se rematarán en lotes, por orden de una casa introductora, por cuenta de quien corresponda. Seña 20 por ciento.—Ayerza, Cullen y Seoane. a11

T. T. y J. J. Varela

625 Victoria 629

HOY - Muebles

*MUEBLES — BUEN COME*dor inglés, cedro macizo, dormitorio Luis XV con ropero 3 cuerpos nogal y roble, piano de concierto Noeske, juego sala lampás de seda, consola con espejo, mesa centro, columnas, otro dormitorio y comedores, pianos de estudio, cortinados, juegos vestíbulo, escritorios y bibliotecas cedro, roble y nogal, guardarropas, papeleras, sillería, artefactos, mesas comedor, roperos, camas, colchones, lavatorios, cómodas, adornos, tiendas, alhajas é infinidad de muebles y objetos que estarán á la vista. EL JUEVES 11 de Abril á las 2 p. m. en nuestro salón de ventas 625, Victoria 629. Anticipamos dinero sin interés sobre mercaderías. v11

HOY - Muebles

BUEN COMEDOR INGLES, cedro macizo, dormitorio Luis XV, con ropero 3 cuerpos nogal y roble, piano de concierto Noeske, juego sala lampás de seda, consola con espejo, mesa centro, columnas, otro dormitorio y comedores, pianos de estudio, cortinados, juegos vestíbulo, escritorios y bibliotecas cedro, roble y nogal, guardarropas, papeleras, sillería, artefactos, mesas comedor, roperos, camas, colchones, lavatorios, cómodas, adornos, tiendas, alhajas é infinidad de muebles y objetos que estarán á la vista. HOY, HOY, á las 2 p. m., en nuestro salón de ventas, 625, Victoria 629. Anticipamos dinero sin interés sobre mercaderías. 1p

F. Miguens Rey

*CAFE Y BAR, CALLE ZA*valeta 18 entre Caseros y Patagones. Lo remataré EL VIERNES 12 de Abril á la 1 de la tarde. Atiendo ofertas particulares hasta el día y hora del remate. Datos á mis oficinas, Moreno y Bolívar. Comisión 10 olo. Seña á satisfacción.—F. Miguens Rey. v12

Bacigalupo y Cía.

HOY-muebles

A LAS 8.30 DE LA NOCHE

*MUEBLES MACIZOS impor*tados, pertenecientes al doctor Vacaro, por ausentarse del país, calle Esmeralda 985. HOY JUEVES 11 de Abril, á las 8.30 de la noche. Rico piano Ortiz y Cussó, precioso juego sala Luis XV, consola y espejo dorado, bronces, jarrones, columnas ónix, cuadros, vitrina Imperio, adornos, carpetas, alfombra, arañas, etc., escritorio inglés completo. Soberbio dormitorio roble art-nouveau, lavatorio metal blanco, otro dormitorio cedro importado, dosel, colcha y rollo moaré de seda. Gran comedor Enrique II, sillas vaqueta, espejo, cristales, metales, porcelanas, útiles, etc. Antecomedor moderno, guardarropas, é infinidad de muebles sueltos. En exposición desde temprano. Comisión, 10 por ciento al comprador. 1p

Arístides del Zoppo y Cía.

EN CASEROS — 6 LOTES ideales frente á la estación F. C. P., ó sea los lotes 3, 4, 5 y 6 de la manzana 25, con frente á la calle Alejandro Medina y los lotes 37 y 38 de la misma manzana 25 con frente á la Avenida San Martín, por donde pasará el eléctrico que está en construcción. Está demás todo comentario tratándose de la ubicación preferida de este pueblo floreciente. Sin base, mitad al contado y mitad á 6 meses sin interés. EL DOMINGO 14 de Abril, á las 3 de la tarde, sobre los terrenos. Datos en nuestras oficinas, Corrientes 623, U. T. 4520 Av; Corrientes 2019, U. T. 4766 Libertad.—A. Del Zoppo y Cía. v12

J. B. Coltella y Cía.

966-Bmé. Mitre-966

JUDICIAL

GRAN LIBRERIA y PAPELERIA

De G. B. Pedrocchi

Calle SAN MARTIN 570

LOS DIAS 17, 18, 19 y 20 DE Abril, á las 2 de la tarde, por orden del Banco Alemán Trasatlántico, síndico liquidador del concurso formado á G. B. Pedrocchi, cuyos autos tramitan en el juzgado á cargo del doctor don Ricardo E. Cranwell, secretaría doctor Fox, procederemos á rematar la selecta mercadería perteneciente á dicho concurso, en grandes y pequeños lotes, debiendo hacer presente que tratándose de una casa cuya importancia y especialidad en el ramo ha sido por todos conocida, se sacarán á venta artículos que por su calidad y surtido pueden considerarse como de lo mejor que existe en plaza. A continuación detallamos algunos de ellos pudiendo los interesados para mayor ilustración á este respecto solicitar en nuestras oficinas el catálogo completo de su nomenclatura. Cajas de papel y sobres de cuantas clases, tamaños y calidades, puede tener la casa mejor surtida; papel en resmas, blocks, suelto en diversidad de marcas y tamaños como ser: de oficio de hilo, Romani, cuenta, dibujo, seda, calcar, obras, cartas, liso, causon, inglés, glacé, tela, etc., etc., libros comerciales media pasta inglesa y otros, libretas, tapas cuero, hule y cartón, cuadernos de 10 hasta 200 hojas en gran variedad; dibujo, caligrafía, cuentas, etc. tarjetas, opalina, marfilina, etc. Varios millares de postales, talonarios, recibos, pagarés, vales, letras y otros, calcamonías, libros de misa, estampas, un enorme stock de artículos de escritorio, como ser: lápices, lapiceras, plumas en cantidad y variedad de exigencia, gomas, cajas compases, cajas de útiles, cajas pinturas, lacre, tintas, pizarras, sacapuntas, cortaplumas, tinteros comunes y alta fantasía, cuerdas de guitarra, carteras grandes y chicas de cuero finas y ordinarias, copiadores oficio y carta, ovillos hilo, frascos goma, mojadores, portaplumas, pinches, carpetas de todas clases, reglas, escuadras, gran cantidad de papeles secantes, cartulina, rollos tela, álbums, carteras de colegiales, de cuero, paja y cartón, raspadores, sacapuntas, perforadoras, papeleras y un surtido completo y artístico de artículos de fantasía, como ser: apreta papeles metal, portasellos, estuchos lapiceras, buzones de escritorio, tinteros con pedestal é infinidad de objetos análogos los que por su cantidad y diversidad escapan al detalle. Hacemos presente que en los artículos de escritorio ya enunciados predomina la marca Faber como también otras que los interesados podrán apreciar el día de su venta. Las ventas se efectuarán al contado con el 10 por ciento de comisión á cargo del comprador. Seña á satisfacción. Por datos, más amplios en nuestras oficinas, B. Mitre 966. Catálogos gratis por correo. v17

Guillermo Gowland y Cía.

MERCADERIAS

REMATES SEMANALES — Los MIERCOLES y VIERNES. Comestibles, bebidas, ferretería, tienda, artículos rurales, etc. A la 1 p. m. en nuestra casa, 351 Bolívar 361. perm.

AVERIAS SALVADAS DEL incendio del taller de la empresa de Catalinas Norte, situado en la calle Paraguay y avenida Rosales. EL JUEVES 11 de Abril á la 1.30 p. m. se rematará á la más alta postura, por orden de dicha empresa, por cuenta de quien corresponda y con intervención de seguros, lo siguiente: 1 sierra circular, 2 cepilladoras, 1 sierra circular y sin fin, 2 motores eléctricos, 1 máquina roscar tornillos, 1 excopiadora, 1 sierra circular, 3 tornos de fierro, 1 molinete, 1 sierra para fierro, 1 guinche eléctrico, 1.000 kilos bronce, 1 cortadora fierro, 4 taladros, trasmisiones, poleas, piezas de pescantes, chapas canaleta, tirantes de fierro, 1 gran lote de fierro viejo, etc., etc. Seña 30 olo. Comisión 10 olo.—Guillermo Gowland y Cía. a7

MUEBLES DE ESCRITORIO 3 escritorios norteamericanos de roble, 2 id de cedro, un mostrador de cedro, divisiones de cedro y espejo, sofaes de cuero, mesas, sillas, 6 sillones giratorios para escritorio, perchas, sillones, cajas de fierro, un billar y taquera, etc. En nuestra casa, 351 Bolívar 361. EL VIERNES 12 de Abril á las 2 p. m. se rematarán en lotes. Seña 30 olo.—Guillermo Gowland y Cía. a11

BEBIDAS — EN NUESTRA casa, 351 Bolívar 361. EL VIERNES 12 de Abril á la 1 p. m. se rematará un gran surtido, 150 cajones Champagne, 80 cajones Oporto, 65 cajones Jerez, 90 cajones moscato espumante, 50 cajones pippermint, 40 cajones curacao y cacao, 150 cajones vermouth, 80 cajones cognac, 65 cajones Old Tom Gin, 70 cajones whisky, 60 cajones biter, 45 cajones anís Carabanchel, etc. Seña 30 olo.—Guillermo Gowland y Cía. a11

"La Equitativa"

Cerrito 358

*POR EL MARTILLERO SE*ñor E. A. Gismondi, se rematará. EL VIERNES 12 de Abril á las 8.30 de la noche y en las noches sucesivas, en el caso de no terminarse en la primera, un rico surtido de alhajas y brillantes, armas, etc., que estarán á la vista en los días 11 y 12 del corriente, en su local, Cerrito 358. v12

BYRNE HERMANOS

Santiago Byrne — Patricio Byrne San Martín 32.—U. T. 646 Bs As.

MUEBLES EN COGHLAN— Por orden de su dueño, señor Berthold Broemmel, quien se ausenta para Europa, remataremos el elegante y sólido mueblaje que adorna la casa, calle Tronador 2655 (dos cuadras de la estación). EL DOMINGO 14 de Abril á las 3 p. m. de la tarde. Muebles de sala tapizados, buen piano Klein, muebles de comedor, gran juego nogal tallado, sillas, alfombras, juego dormitorio, gran juego Satin Walnut, importado con dos camas gemelas, gran sofá cama, muebles de hall, id de jardín, máquina de coser, heladera, camas, colchones de cerda, muebles sueltos, id de fantasía, cuadros, cortinados, porcelanas, cristalería, herramientas, banco carpintero, utensilios de cocina y una infinidad de otros artículos, útiles que estarán á la vista. En exhibición los días 12 y 13 de 10 a. m. á 5 p. m. y el día del remate. Mayores informes en nuestra casa San Martín 32.—Byrne Hnos. a10

Agustín P. Taurel y Cía.

MUEBLES, MERCADERIAS Remates todos los miércoles y sábados á la 1 de la tarde en nuestro salón de ventas, Bolívar 141 al 147. Detalles los días de la venta. Anticipamos dinero sin interés sobre lo que se remita para la venta. j20-perm

*JUDICIAL — UNA MANZA*na de terreno en Saavedra señalada con el número 116 y limitada por las calles Estomba, antes Forest; Besares, Vilela, y Tronador, antes Estomba; midiendo 86 metros 66 centímetros en cada uno de sus cuatro frentes ó sea un total de 7509 metros 95 cm. Linda por el N. E. con la calle Tronador, por el N. O. con la de Vilela, por el S. E. con la de Besares y por el S. O. con la de Estomba. Tasación: cinco pesos moneda nacional, el metro cuadrado. Base, las dos terceras partes, ó sea tres pesos treinta y cuatro centavos moneda nacional el metro cuadrado. Los títulos de dominio del inmueble á venderse, se encuentran agregados al expediente, así como la historia de todos sus antecedentes expedidos por la oficina de Registro de Propiedades; de modo que la venta se verifica con el título agregado á los autos, los que deben ser examinados por los interesados en la compra, antes del remate. Esta venta es ordenada por el señor juez de primera instancia, doctor don Nicanor González del Solar, secretaría del señor Cuneo, en los autos seguidos por don José María Brey contra Rafael Mesa por cobro de pesos.—El comprador deberá entregar en el acto de firmar el boleto el 8 olo á cuenta de precio y el 2 olo de nuestra comisión, que es á su cargo. La venta se efectuará en el mismo terreno. EL DOMINGO 14 de Abril á las 4 p. m. Más datos en nuestra casa Bolívar 141.—Agustín P. Taurel y Cía. a9

Mackinlay y Cía.

MUEBLES —EL DOMINGO 14 de Abril á la 1.30 p. m. remataremos el rico mueblaje importado que adorna la casa, avenida Quintana 345 (antes avenida República) por cuenta y orden del señor Eduardo Ackerley: compuesto de rico juego de sala, de jacarandá tallado, con piano Stenway de concierto, comedor y 2 dormitorios, el juego dormitorio principal de Olivo, cortinados, adornos, cuadros, loza, cristales, metales y alfombras, etc. En exposición el sábado 13 de 9 á 11 a. m. de 2 á 6 y de 8 á 10 p. m. Comisión 10 olo. á cargo del comprador. Datos, Mackinlay y Cía, San Martín 92. m7

P. Robledo y Cía.

MUEBLES ESTA NOCHE

EL RICO MUEBLAJE QUE adorna la casa calle México 1364, lo remataremos por orden de su dueño. HOY JUEVES 11 de Abril, á las 8 de la noche, según detalle: Notable piano de concierto, de la acreditada casa Geissler, de Berlín; juego de sala de seda, consola dorada, araña eléctrica, vitrina, mesa de centro, alfombra, jarrones, sobre columnas de ónix, cuadros al óleo, cortinados de seda, sillas de fantasía, veneciana, etc.; escritorio de roble, 2 bibliotecas, juego 9 piezas de roble y esterilla, papelera, tintero, etc.; precioso juego de dormitorio Luis XV, con finas tablas de roble y nogal, con ropero de 3 cuerpos y toilette, colchón, colcha y rollo de moaré, juego de lavatorio, etc.; elegante juego de comedor Enrique II; doce sillas de vaqueta, araña de bronce, cristales, espejo, reloj de pared; juego de mesa, cristalero, metales finos, cuadros de aves y frutas al óleo; otro dormitorio de 2 roperos, Luis XVI; otro de pino de tea y antecomedor estilo inglés, sillas de Viena, hamaca, batería de cocina, plafonier de zaguán, etc. Comisión 10 olo. 1p

PEDRO FRAGUEIRO

*Buenos Muebles 3 Buenos pia*nos Schmidt, Schiller y Steinberger, juego comedor de roble con espejos, otro id de nogal estilo inglés, juegos de sala tapizados, juego comedor hamburgués con sillas marroquín y espejos, escritorio norteamericano de roble, biblioteca, cristalero de roble juegos de sofá y sillones de cuero, escritorios ministro, dormitorios de roble y otros de nogal, juego sala inglés, tapizado en felpa, juego de vestíbulo nogal tallado con percha arañas eléctricas francesas, alfombras carpeta moquette, buenos baños ingleses enlozados, guardarropas, vidriera de pie, puertas ventanas, un gran lote madera de cedro y artículos de ferretería. EL VIERNES 12 de Abril, á la 1 de la tarde y á 8 de la noche, en mi casa, Rivadavia 523-35, en exposición Comisión 10 olo—Pedro Fragueiro. a8

Luis Mussi é hijo

BOLIVAR 172 — REMATES semanales, MARTES Y VIERNES á las 2 de la tarde. De muebles y mercaderías. Anticipamos dinero, sin interés sobre muebles. pmta.

EN FLORES — TERRENO entre avenidas. Por liquidación de la testamentaría de don Juan José Damelli. Espléndido lote de terreno de 10 varas de frente por 32 de fondo, en la calle Argerich entre Tramway y Páez, completamente rodeado de edificación y barrio de gran porvenir; á pocas cuadras de Rivadavia, á un paso del bulevar Avellaneda y á una cuadra de la Avenida Nasca. EL DOMINGO 14 de Abril, á las 4 de la tarde, sobre el mismo. Base, $ 5 vara cuadrada. Títulos perfectos y sin gravamen. Exigiremos el 8 por ciento de seña y 2 por ciento de comisión. Detalles en nuestra casa, Bolivar 172.—L. Mussi é hijo. a7

José Luis Dominguez

Sarmiento 561

AVISO

A mi clientela y al público en general que, habiendo disuelto amigablemente la firma "Furst y Dominguez", de la cual formaba parte, he instalado mi casa en la calle Sarmiento 561, donde, como hasta ahora, seguiré ocupándome de la venta particular y en remate de casas, terrenos y campos, como también de descuentos ó hipotecas.

Abril de 1912.

José Luis Dominguez v13

CASAS

*PAMPA 3010 ENTRE CRA*mer y Conesa. Buena casa-habitación, situada en el lugar preferido de este barrio aristocrático, por lo que asegura una constante y buena renta. Con adoquinado al frente, está edificada sobre un terreno que mide 8m66 (10 varas) de frente por 43m30 (50 varas) de fondo con materiales todos de primer orden, consta de jardín al frente, sala, comedor, 3 dormitorios, cuarto de baño, cocina, piezas de servicio, w. c., id en el primer piso y en el piso alto de tres dormitorios y cuarto de baño, luz eléctrica, gas y aguas corrientes. Base, pesos 40.000 en la que van incluidas 25.000 cédulas argentinas y el excedente sobre éstas 1|3 parte al contado, 1|3 á 6 y 1|3 á 13 meses, interés 7 por ciento anual. Visítese de 3 á 6 p. m. EL DOMINGO 28 de Abril, á las 4 de la tarde, sobre la propiedad. Seña, 8 por ciento. Comisión, 2 por ciento. Informes, á mis oficinas, Sarmiento 561.—José Luis Dominguez. v13

EN BELGRANO — A plazos —Casa calle Pampa 3020, contigua á la anterior, por lo tanto en iguales condiciones, no sólo por su ubicación sino por el fácil medio de comunicación, pues dista pasos del tranvía eléctrico y á media cuadra de la estación Belgrano, está también edificada en un terreno que mide 8m66 (10 varas) de frente por 43m30 (50 varas) de fondo y consta de jardín al frente y al fondo. Sala, comedor, 4 dormitorios, cuarto de baño instalado, cocina, pieza de servicio y demás dependencias, galerías de cristal y madera, celosías de puertas de cedro, patios de mosaico, etc. Base, pesos 35.000 en la que van incluidas 22.000 cédulas argentinas y el excedente sobre éstas, 1|3 parte al contado, 1|3 á seis y 1|3 á 12 meses con 7 por ciento de interés anual y garantía hipotecaria. Títulos perfectos, puede visitarse de 3 á 6 p. m. EL DOMINGO 28 de Abril, á las 4 de la tarde, sobre la propiedad. Seña, 8 por ciento. Comisión, 2 por ciento. Informes á mis oficinas, Sarmiento 561.—José Luis Dominguez. v13

TERRENOS

*EN AVELLANEDA — 9 TE*rrenos y 5 esquinas, comprendidas en las calles Arredondo, Martínez de Hoz, Alvarez Romero, Humaitá y Rosetti. Este es un barrio que se distingue de las villas que en su alrededor se han formado, por la rápida edificación que sobre él se ha llevado á cabo y es fácil comprenderlo por estar rodeado también de establecimientos fabriles por lo que sus operarios buscan lo mejor del paraje para vivir á corta distancia de su trabajo. Venta sin base, á tanto la vara cuadrada, pagaderos mitad al contado y mitad á un año de plazo sin interés. EL DOMINGO 21 de Abril, á las 2 de la tarde, sobre el terreno. Seña, 8 por ciento. Comisión, 2 por ciento. Informes, Sarmiento 561.—José Luis Dominguez. v13

*SOBRE PROVINCIAS UNI*das, calle Pola á 20 metros al N. de Provincias Unidas, dos terrenos de inmejorables dimensiones y ubicación. Por sus dimensiones, pues mide 10 varas de frente cada uno por 34 de fondo y por su ubicación, pues está en un barrio totalmente edificado y á 20 metros de Provincias Unidas (adoquinada) y á igual distancia por lo tanto del tranvía núm. 42 que conduce á plaza de Mayo. Base, $ 4.50 la vara cuadrada. A vender. EL DOMINGO 21 de Abril, á las 4 de la tarde, sobre el terreno. Seña, 8 por ciento. Comisión, 2 por ciento. Informes, á mis oficinas, Sarmiento 561.—José Luis Dominguez. v13

*SERRANO ESQUINA WAR*nes, dividida en 4 terrenos, ambos con adoquinado pago, vereda y cerco de material y tejido de alambre, esto vale decir, lo único sin edificar dentro de este paraje esencialmente comercial de nuestra metrópoli. Esta es una venta que por su calidad no debe escapar de quien quiera invertir su dinero con objeto, no digo ya de especular contando con su segura y rápida valorización, sino también de aquél que quiera obtener de su capital una renta inmediata, edificando sobre ellos, tanto la casa de familia como el negocio, pues tanto uno como otro son igualmente buscados. Los terrenos miden de 250 á 450 varas cuadradas y salen á la venta sin base á tanto la vara cuadrada, pagaderos 1|3 parte al contado, 1|3 á 6 y 1|3 á 12 meses con el 7 por ciento de interés anual. EL DOMINGO 28 de Abril, á las 2 de la tarde, sobre los terrenos. Seña, 8 por ciento. Comisión, 2 por ciento. Títulos perfectos. Datos á mi casa, Sarmiento 561.—José Luis Dominguez. v13

EN MERLO (F. C. O.) — 100 lotes de terreno, en 80 mensualidades sin interés lo mejor ubicado que puede pedirse en el ensanche de este progresista pueblo, pues distan, no sólo á muy corta distancia de la estación y á 2 cuadras de la vía del ferrocarril eléctrico subterráneo, cuya construcción es del dominio público que ya han comenzado y probablemente á sólo una cuadra del tranvía eléctrico concesión Quesada Hnos. con destino á Luján. Venta liberal y con orden terminante de liquidar á cualquier precio que exceda de la base por división de condominio. Base, pesos 2 el lote por mes, en 80 mensualidades.

EL DOMINGO 5 de Mayo, saldrá de la estación Once á la 1.30 p. m. un tren gratis para el que pueden pedir boletos en mi casa, Sarmiento 561. Seña, 4 mensualidades. Comisión, 2 por ciento. Informes, á Sarmiento 561.—José Luis Dominguez. v13

*100 LOTES EN 80 MENSUA*lidades, en Berazategui (F. C. S.), á 5 cuadras de la estación y sobre el bulevar á la cual conduce directamente, terrenos altos, sobre los cuales se domina toda esa pintoresca zona, la que hoy debido á sus adelantos y medios de comunicación (38 trenes diarios) lo ponen á la cabeza de los pueblos del Sur en la línea de Constitución á La Plata, luego el circuito del ferrocarril Sud que une las estaciones Berazategui con Florencio Varela, es otro factor que ha contribuido y lo seguirá haciendo en pro de sus adelantos. Base, pesos 3 el lote por mes, en 80 mensualidades, sin interés. EL DOMINGO 12 de Mayo, á la 1.30 de la tarde. Tren gratis de Constitución. Seña, 3 mensualidades. Comisión, 2 por ciento. Pidan planos y boletos gratis en mis oficinas, Sarmiento 561.—José Luis Dominguez. v13

EN 18 MENSUALIDADES— En Villa Devoto. Calle Ladines entre Llavallol y Campana, á 2 cuadras de las Avenidas San Martín y Sud América. 2 terrenos que miden cada uno 8m66 (10 vs.) de frente por 50 m. (57 vs. 73) de fondo. Base $ 4 m|n. la vara cuadrada, pagaderos en 18 cuotas iguales sin interés. EL DOMINGO 14 de Abril, á las 2 de la tarde sobre los terrenos. Seña 4 mensualidades. Comisión 3 olo. Informes á mis escritorios Sarmiento 561.—José Luis Dominguez. a5

Juan M. Perfumo

LIBRERIA, CIGARRERIA Y juguetería. Calle Alberti 171. EL VIERNES 12 de Abril á las 2 p. m. remataré lo siguiente: armazones, mostradores, vidrieras, estantes niquelados para vidrieras, espléndido surtido de cigarrillos de todas marcas, fósforos Victoria, Estrella y otros, tabacos, boquillas, cigarreras, pipas, libros de colegio, cuadernos, blocks, libretas, lápiz, lapiceras, plumas, papel, sobres, tinta, tarjetas postales, etc., etc., juguetes varios, lozas, cristales y un sin fin de artículos que no se detallan por su extensión, en conjunto 3.000 pesos á quemar por cualquier precio. Seña en cada lote á satisfacción del martillero. Más datos á mi escritorio, Bolivar 1556. a10

FURST ZAPIOLA & Cía.

RIVADAVIA 640

A NUESTRA CLIENTELA Y AL PUBLICO

Ponemos en conocimiento de nuestra clientela y del público, que por terminación de contrato y de mutuo y amigable convenio, ha quedado disuelta la sociedad que giraba en esta plaza bajo la razón social de "FURST Y DOMINGUEZ" según escritura de fecha 2 de Abril del año corriente, otorgada ante el escribano D. Fernando G. del Río; habiéndose hecho cargo del activo y pasivo de la extinguida firma, el socio don Carlos Furst Zapiola.

La nueva sociedad girará en lo sucesivo bajo el rubro de "FURST ZAPIOLA y Cía.", en su antiguo local, Rivadavia 640, y la formarán los señores CARLOS FURST ZAPIOLA y CARLOS A. HALBACH.—Buenos Aires, Abril de 1912.

Furst Zapiola & Cía.

Rivadavia 640 v11

LA QUINTA "EL MOLINO", en la estación Florencio Varela, (F. C. Sud.) dividida en 215 lotes, situados en un paraje altísimo frente por frente á la soberbia casa quinta del doctor Sotero F. Vásquez. Base 50 centavos el lote por mes, en 80 mensualidades. EL SABADO 20 de Abril á las 8 de la noche y el domingo 21, á las 2 de la tarde en nuestra casa, Rivadavia 640, donde pueden pedirse planos y datos.—Furst Zapiola y Cía. v21

130 LOTES EN LA CAPITAL (parroquia de Vélez Sársfield). Dan frente á la avenida San Fernando y á las calle Jachal, Cañada de Gómez, Sorquin, Corrales y otras. Base 6 pesos el lote por mes, en 60 mensualidades, sin interés. EL DOMINGO 5 de Mayo á las 2, sobre los terrenos. Pidan planos y boletos en nuestra casa, Rivadavia 640.—Furst Zapiola y Cía. a3

*EN BERAZATEGUI, 150 LO*tes en 80 mensualidades, sin interés, á 40 minutos de Constitución, é inmediatos á la estación. Base 1 peso el lote por mes, á liquidarlos. EL SABADO 27 de Abril á las 8 de la noche y el domingo 28, á las 2 de la tarde en nuestra casa, Rivadavia 640, donde pueden pedirse planos y datos.—Furst Zapiola y Cía. v28

SOBRE FLORESTA — 105 terrenos con frente á la avenida Provincias Unidas, y á las calles Independencia, 12 de Octubre, Liniers, Flores, Almagro y otras. Base 6 pesos el lote por mes en 100 mensualidades, sin interés. EL DOMINGO 12 de Mayo á las 2, sobre los terrenos. Pidan planos y datos en nuestra casa, Rivadavia 640.—Furst Zapiola y Cía. a3

EN MARTINEZ, SOBERBIO terreno situado en la calle Aristóbulo del Valle, á 3 cuadras de la calle Alvear, á pocas cuadras al Oeste de la estación, y de la Avenida Santa Fe (adoquinada). Mide 20 varas de frente por 38 varas de fondo. Manzana No. 50. Base 2 pesos la vara, en 19 mensualidades sin interés. EL DOMINGO 14 de Abril á las 4, sobre el terreno. Seña 8 olo. Comisión 2 olo. Pidan planos en nuestra casa, Rivadavia 640. —Furst Zapiola y Cía. a8

EN FLORENCIO VARELA— El saldo de los 802 lotes de la Villa Italia, próxima á la nueva estación Portela. Base, 50 centavos el lote por mes, en 80 mensualidades, sin interés. EL SABADO 18 de Mayo á las 8 de la noche, y el domingo 19, á las 2 de la tarde en nuestra casa, Rivadavia 640, donde pueden pedirse planos y datos.—Furst Zapiola y Cía. v19m

*SOBRE RIVADAVIA, EN*tre Floresta y Liniers. 115 terrenos á ocho cuadras al Sur de Rivadavia, en un barrio altísimo y muy edificado. Base 15 pesos el lote, en 120 mensualidades, sin interés. EL DOMINGO 26 de Mayo á las 2, sobre los terrenos. Pidan planos y datos en nuestra casa, Rivadavia 640.—Furst Zapiola y Cía. v26m

Mariano Salabert & Cía.

Socios: M. Salabert y A. Fernández

VICTORIA 540—REMATES semanales todos los MARTES y VIERNES á las 2 de la tarde, de muebles y mercaderías. perm.

Torres y Suárez Alemán

HOY - Muebles

DEL doctor M. SAGASTA, SU rico mueblaje en la calle B. Mitre 1920. HOY JUEVES 11 Abril á las 8 de la noche. Rico piano gran formato 3 pedales, juego sala art nouveau 9 piezas lampás y nogal, consola con espejo Luis XV dorado, vitrina importada, notables cuadros al óleo, artísticos bronces, notables jarrones, mesa dorada, araña eléctrica, cortinados seda, alfombrado, etc., escritorio ministro cedro, bibliotecas, juego cuero 7 piezas, caja fierro, reloj, útiles, etc., dormitorio, rico juego Luis XV con ropero de tres cuerpos, 7 piezas, juego lavatorio metal, chaisse longue, dosel, colchones, máquina coser forma escritorio, útiles, etc., comedor, rico juego de Renacimiento, sillas vaqueta, sofá y sillones id, espejo nogal luna biselada, cristalero, grafófono, cortinados felpa bordados, ricos cuadros, araña eléctrica, porcelana, cristal, ricos metales, reloj pared, carpeta felpa y demás útiles, tres dormitorios completos varios estilos, guardarropa inglés con espejo, antecomedor, juego tres piezas, sillas, loza, muebles sueltos, etc., vestíbulo, juego Thonet 9 piezas, perchas con espejo biselado, macetones porcelana, plantas, artefactos eléctricos y demás enseres de la casa. Comisión 10 olo á cargo del comprador. Exigiremos seña. Datos, 25 de Mayo 140. v12

JUAN B. SANDRO

VALIOSOS COLLARES

de perlas de Oriente

v12

*Y BRILLANTES DE LA JO*yería, calle Suipacha 420, remataré EL VIERNES 12 de Abril, á las 4 de la tarde, y á las 8.30 de la noche, todas las alhajas existentes como ser: anillos con solitarios, aros con perlas y brillantes, pendantifs, con perlas de Oriente, alfileres, prendedores é infinidad de alhajas sueltas que estarán en exhibición el día del remate, á las 9 a. m. Orden terminante de liquidar por desalojo del local. Seña, 10 por ciento de comisión al comprador. v12

Esteban Bonorino

GENEROS PARA VESTIDOS satiné, fleco de seda, cuellos, peinetas, estatua, reloj, ácido tánico, papel pintado. Averías. Con intervención del agente de seguros y por cuenta de quien corresponda. En seguida: 200 tabales sardinas, artículos de almacén, ferretería, etc. En mi casa, Bolívar 326. EL JUEVES 11 de Abril á las 2 de la tarde, procederé á la venta á dinero al contado. Seña 20 olo. a9

21 FARDOS DE TABACO — Averías. Con intervención del agente de seguros y por cuenta de quien corresponda. En el dique 1, sección 1a., guarda, señor Mendoza. EL VIERNES 12 de Abril á las 2 de la tarde, procederé á la venta á la mejor oferta y á dinero al contado. La venta se efectuará en depósito, siendo de cuenta del comprador abonar á la aduana los derechos de almacenaje, eslingaje y demás gastos. Seña 30 olo. v12

*SOMBREROS — Franela, fra*zadas, cama. Averías. Con intervención de los agentes de seguros y por cuenta de quien corresponda. En mi casa, Bolívar 326. EL JUEVES 11 de Abril á las 2 de la tarde, procederé á la venta á dinero al contado. Seña 30 olo. 1p